

# **LABORATOIRE**

## **Réseau de Mesure du Bruit des Avions**

### **Compte rendu mensuel Aéroport Paris – Charles de Gaulle**

**Octobre 2023**



**GROUPE ADP**

## MOUVEMENTS

### Nombre de mouvements par mois pour les 12 derniers mois

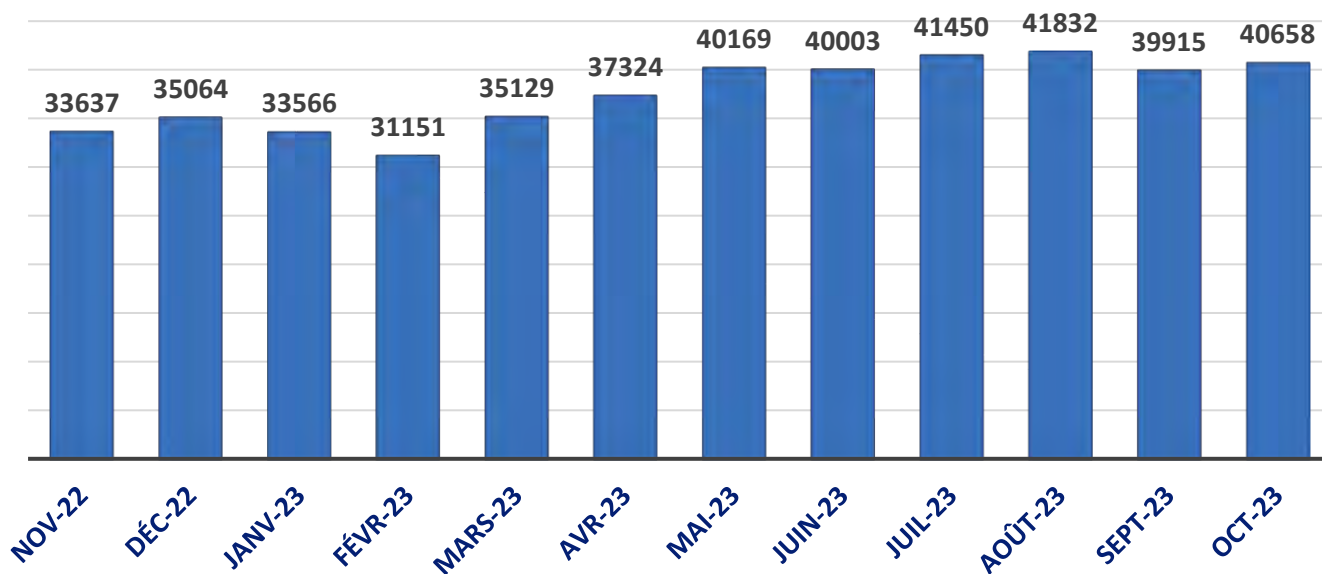

### Nombre de mouvements en octobre pour les 5 dernières années

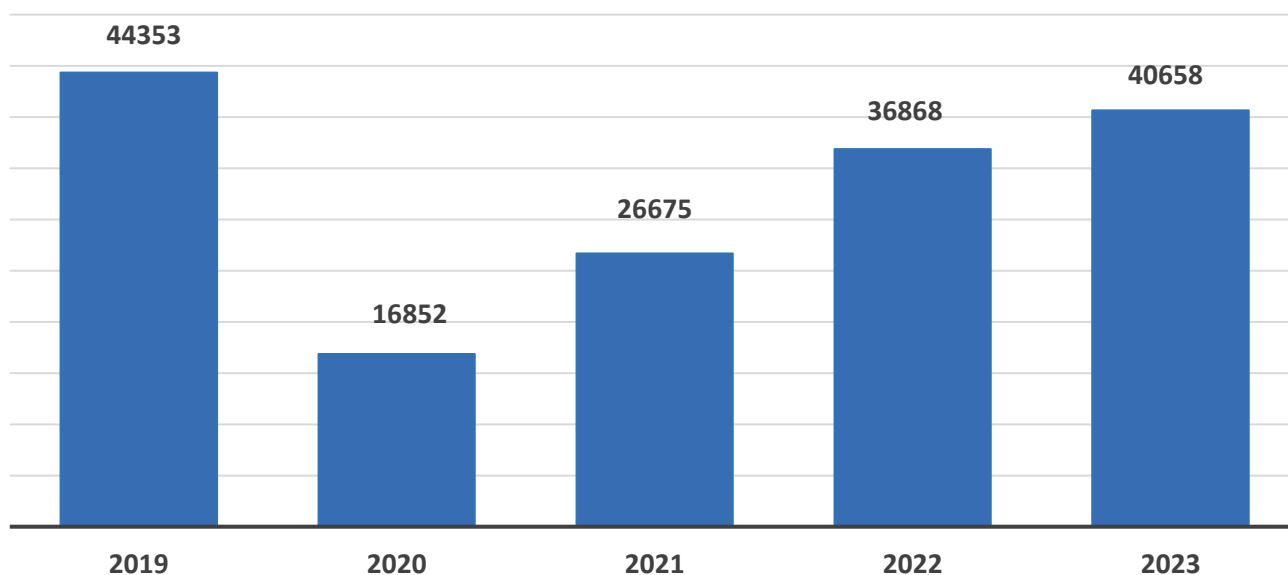

### PARTITION DES CONFIGURATIONS

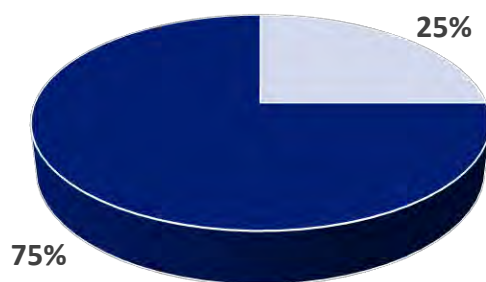

■ Face à l'Est ■ Face à l'Ouest

## REPARTITION DES MOUVEMENTS SUR LES DEUX DOUBLETS

Répartition des mouvements sur les deux doublets

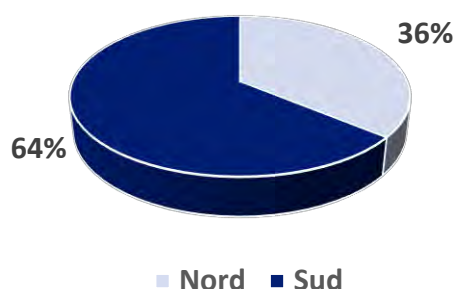

Répartition des départs en face à l'Ouest sur les deux doublets

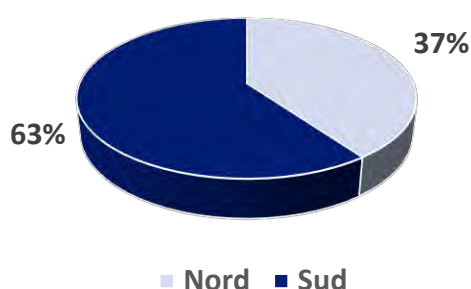

## MOUVEMENTS PAR TYPE AVION

Nombre de mouvements par type avion (10 types avion les plus représentés)

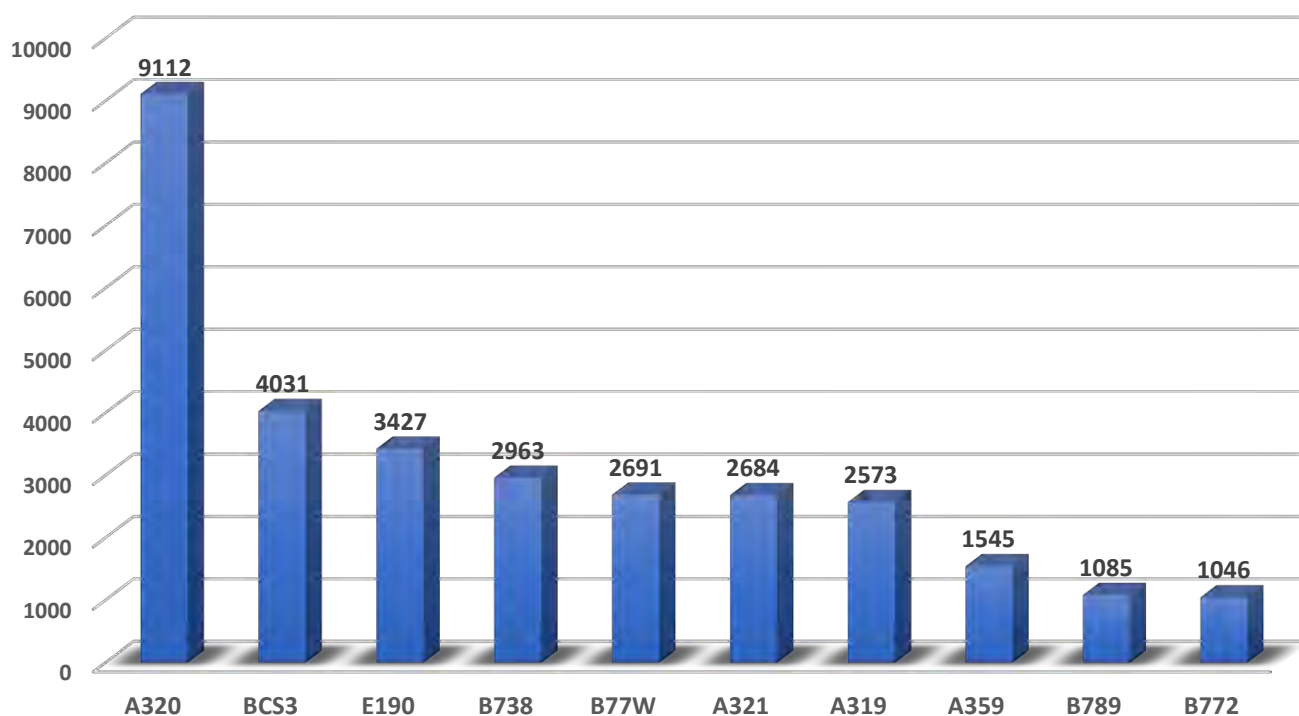

## COMMENTAIRES

Le nombre de mouvements quotidiens moyen a été de 1312 alors qu'il était de 1430 au mois d'octobre 2019 (dernière année de référence pour le mois d'octobre en raison de la crise sanitaire) et de 1189 en octobre 2022.

Le taux de fonctionnement des stations a été supérieur à 95%.

## Aéroport Paris-Charles de Gaulle

### Stations de mesure du bruit des avions

#### Doublet Nord, à l'Ouest :

**Louvres** : 11 Rue du 11 novembre

**Ecouen** : Site de Veolia

**Montlignon** : Chemin de la Justice

**Villiers-le-Bel** : Chemin départemental n°10 de Sarcelles à Plailly

**Goussainville W1** : 1 Rue Montmousseau

**Goussainville** : Parc communal du vieux village - 6/7 place Hyacinthe Drujon

**Goussainville W3** : Chemin de la vierge

#### Doublet Nord, à l'Est :

**Le Mesnil-Amelot** : Pépinière CARNET - Chemin rural n°5 de la Chapelle de Guivry

**Villeneuve sous Dammartin E3** : Chemin rural n°1 dit du Tremblay à Villeneuve

**Villeneuve sous Dammartin E1** : Chemin rural n°8 dit de Villeneuve à Thieux

**Juilly-Saint-Mard** : Chemin rural dit de Godriel

**Saint-Souplets** : Allée du château fort

**Saint-Pathus** : Rue Simone de Beauvoir

#### Doublet Sud, à l'Ouest :

**Deuil-la-Barre** : Sentier Encheval

**Sarcelles** : Rue Raphaël

**Gonesse** : Chemin n°5 dit de l'Eglantier

**Gonesse Mairie** : 7 rue Furmanek

**Gonesse W2** : Parc de la patte d'oie

**Gonesse W4** : Chemin rural n°22 dit de Tremblay à Gonesse

#### Doublet Sud à l'Est :

**Compans E4** : 19 rue de l'église

**Thieux E2** : Lieu-dit le petit moulin - Chemin rural des nourrices

**Nantouillet** : Chemin rural des Vignes

**Vinantes** : Chemin rural n°1 de Vinantes à Meaux

**Monthyon** : Rue Gambetta

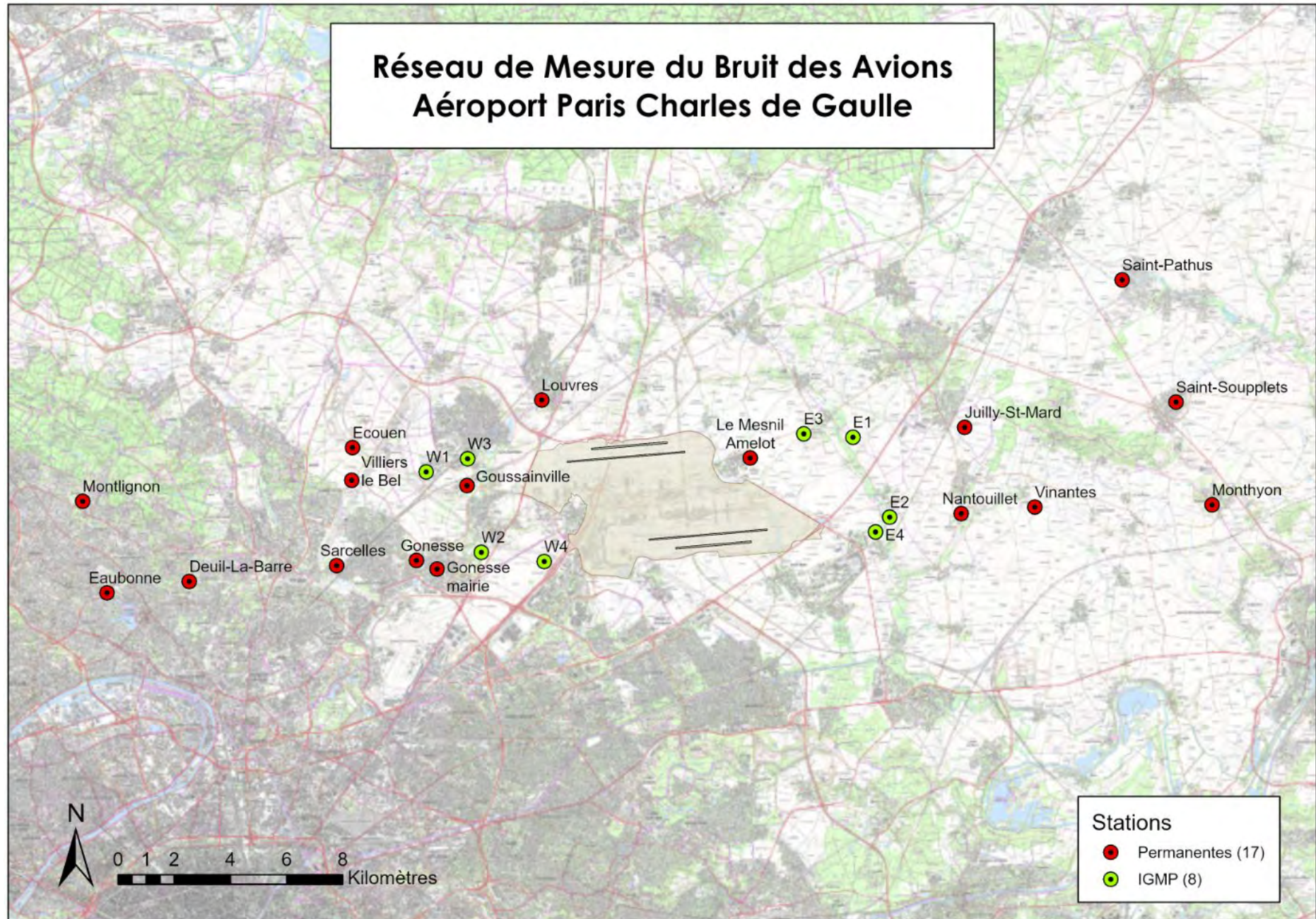

## Tableau Mensuel - Octobre 2023

### Indicateurs mensuels pour Paris - CDG

Stations	Décollages			Atterrissages			Tous Mouvements			Lday en dBA	Levening en dBA	Lnight en dBA	LDEN en dBA	Taux d'activité avant invalidations	Taux d'activité après invalidations
	LAeq Bruit Ambiant en dBA	LAeq Évènements en dBA	Écart	LAeq Bruit Ambiant en dBA	LAeq Évènements en dBA	Écart	LAeq Bruit Ambiant en dBA	LAeq Évènements en dBA	Écart						
Compans E4	62,5	62,3	0,2	65,3	64,8	0,5	64,7	64,3	0,4	65,5	64,6	60,7	68,6	99,9%	98,0%
Deuil-la-Barre	53,6	53	0,6	54,3	54	0,3	53,6	53,1	0,5	54	53,5	48,8	57,7	99,9%	84,1%
Eaubonne	54,3	52,9	1,4	55,1	54,2	0,9	54,3	53	1,3	54,1	52,7	47,9	56,5	99,9%	87,7%
Ecouen	57,4	55,8	1,6	55,7	54	1,7	57,1	55,5	1,6	56,5	56,6	52	60,1	99,9%	96,8%
Gonesse	59,1	58,5	0,6	59,1	58,5	0,6	59	58,4	0,6	59,5	58,5	54,2	62,5	99,9%	92,4%
Gonesse Mairie	59,7	59	0,7	60,8	60,4	0,4	59,9	59,4	0,5	60,5	59,3	55,1	63,8	99,9%	86,8%
Gonesse W2	60,7	60,5	0,2	58,5	58,1	0,4	60,3	60	0,3	61,3	60,5	56,2	64,3	99,9%	98,7%
Gonesse W4	62,1	61,6	0,5	63,5	63,1	0,4	62,4	62	0,4	63,2	62,1	58,4	66,4	99,9%	81,5%
Goussainville	57,9	57,5	0,4	51,1	49,5	1,6	57	56,6	0,4	57,4	57,8	52,7	60,9	99,9%	95,6%
Goussainville W1	58,9	58	0,9	59,6	58,9	0,7	59	58,2	0,8	59,2	59	54,6	62,6	99,9%	97,3%
Goussainville W3	61,7	60,9	0,8	63,6	63,1	0,5	62,4	61,7	0,7	62,8	62,2	57,6	66,0	99,9%	91,5%
Juilly-Saint-Mard	55,1	53,9	1,2	56,8	56	0,8	56,5	55,5	1	56,5	55,8	51,6	59,8	99,9%	71,7%
Le Mesnil-Amelot	59,6	58,9	0,7	55,8	53,4	2,4	57,2	55,7	1,5	57	56	51,7	59,5	99,9%	95,4%
Louvres	54,7	50,7	4	53,4	48,1	5,3	54,2	49,8	4,4	51,1	50,6	45,2	54,1	99,9%	93,3%
Monthyon	54	53,1	0,9	55	54,5	0,5	54,8	54,3	0,5	55,3	55,1	49,8	57,9	99,9%	67,4%
Montlignon	48,9	47,1	1,8	52,7	51,9	0,8	50	48,8	1,2	49,7	48,9	44,7	52,8	99,9%	87,6%
Nantouillet	59,8	59,7	0,1	61	60,8	0,2	60,6	60,5	0,1	61,6	60,6	56,7	64,6	99,9%	80,2%
Saint-Pathus	52,4	51,2	1,2	51,2	48,5	2,7	51,4	49,1	2,3	50,4	49,3	43,6	52,4	99,9%	72,4%
Saint-Soupplets	49,1	46,8	2,3	52,3	51,6	0,7	51,6	50,8	0,8	51,8	51,6	46,7	55,2	99,9%	92,8%
Sarcelles	56,5	56,1	0,4	56,6	56,3	0,3	56,4	56	0,4	57,3	56,3	52	60,2	99,9%	97,8%
Thieux E2	62,3	62,1	0,2	58,8	58,3	0,5	60,2	59,8	0,4	61	60	56,7	64,4	99,9%	98,7%
Villeneuve-sous-Dammartin E1	56,9	56,4	0,5	58,1	57,7	0,4	57,8	57,4	0,4	58,5	57,5	53,7	62,0	99,9%	81,8%
Villeneuve-sous-Dammartin E3	59,4	58,8	0,6	61,7	61,4	0,3	61,2	60,8	0,4	62	61,2	57,2	65,2	99,9%	98,0%
Villiers-le-Bel	58,4	55,7	2,7	59,6	58,4	1,2	58,8	56,7	2,1	57	58	53	61,0	99,9%	83,1%
Vinantes	58,7	57,9	0,8	57,9	57,7	0,2	58	57,7	0,3	58,9	58,1	53,8	61,9	99,9%	80,8%

## Activité - Octobre 2023

### Tableau des invalidations pour journées incomplètes pour Paris - CDG

Station	Date	Taux d'activité	Calcul LAeq Bruit Ambiant (>70%)	Calcul LAeq Bruit Évènements(>70%)	Calcul LDEN (>90%)
Eaubonne	2023-10-01	83,3%	✓	✓	⊗
Gonesse	2023-10-01	83,3%	✓	✓	⊗
Gonesse Mairie	2023-10-01	87,4%	✓	✓	⊗
Goussainville W3	2023-10-01	83,3%	✓	✓	⊗
Louvres	2023-10-01	74,9%	✓	✓	⊗
Saint-Pathus	2023-10-01	58,3%	⊗	⊗	⊗
Eaubonne	2023-10-02	87,4%	✓	✓	⊗
Ecouen	2023-10-02	83,3%	✓	✓	⊗
Goussainville	2023-10-02	87,4%	✓	✓	⊗
Saint-Soupplets	2023-10-02	70,8%	✓	✓	⊗
Eaubonne	2023-10-03	83,3%	✓	✓	⊗
Gonesse Mairie	2023-10-03	83,3%	✓	✓	⊗
Gonesse W4	2023-10-03	83,3%	✓	✓	⊗
Jully-Saint-Mard	2023-10-03	66,6%	⊗	⊗	⊗
Montlignon	2023-10-03	79,1%	✓	✓	⊗
Saint-Soupplets	2023-10-03	87,4%	✓	✓	⊗
Villiers-le-Bel	2023-10-03	75,0%	✓	✓	⊗
Vinantes	2023-10-03	66,6%	⊗	⊗	⊗
Deuil-la-Barre	2023-10-04	75,0%	✓	✓	⊗
Eaubonne	2023-10-04	87,4%	✓	✓	⊗
Monthyon	2023-10-04	87,4%	✓	✓	⊗
Montlignon	2023-10-04	87,4%	✓	✓	⊗
Saint-Pathus	2023-10-04	87,4%	✓	✓	⊗
Villiers-le-Bel	2023-10-04	70,8%	✓	✓	⊗
Deuil-la-Barre	2023-10-05	70,8%	✓	✓	⊗
Monthyon	2023-10-05	87,4%	✓	✓	⊗
Montlignon	2023-10-05	87,4%	✓	✓	⊗
Deuil-la-Barre	2023-10-06	70,8%	✓	✓	⊗
Ecouen	2023-10-06	87,4%	✓	✓	⊗
Gonesse	2023-10-06	79,1%	✓	✓	⊗
Gonesse Mairie	2023-10-06	87,4%	✓	✓	⊗
Gonesse W4	2023-10-06	87,4%	✓	✓	⊗
Le Mesnil-Amelot	2023-10-06	83,3%	✓	✓	⊗
Montlignon	2023-10-06	87,4%	✓	✓	⊗
Villiers-le-Bel	2023-10-06	62,4%	⊗	⊗	⊗
Deuil-la-Barre	2023-10-07	83,3%	✓	✓	⊗
Eaubonne	2023-10-07	87,4%	✓	✓	⊗
Saint-Pathus	2023-10-07	50,0%	⊗	⊗	⊗
Vinantes	2023-10-07	87,4%	✓	✓	⊗
Deuil-la-Barre	2023-10-08	87,4%	✓	✓	⊗
Gonesse	2023-10-08	87,4%	✓	✓	⊗
Gonesse Mairie	2023-10-08	74,9%	✓	✓	⊗
Goussainville W3	2023-10-08	66,6%	⊗	⊗	⊗
Monthyon	2023-10-08	87,4%	✓	✓	⊗
Montlignon	2023-10-08	87,4%	✓	✓	⊗
Saint-Pathus	2023-10-08	62,4%	⊗	⊗	⊗
Villeneuve-sous-Dammartin E1	2023-10-08	79,1%	✓	✓	⊗
Villiers-le-Bel	2023-10-08	70,8%	✓	✓	⊗
Deuil-la-Barre	2023-10-09	62,4%	⊗	⊗	⊗
Eaubonne	2023-10-09	87,4%	✓	✓	⊗
Gonesse Mairie	2023-10-09	79,1%	✓	✓	⊗
Goussainville W3	2023-10-09	79,1%	✓	✓	⊗
Montlignon	2023-10-09	58,3%	⊗	⊗	⊗
Saint-Pathus	2023-10-09	75,0%	✓	✓	⊗
Villeneuve-sous-Dammartin E1	2023-10-09	83,3%	✓	✓	⊗
Villiers-le-Bel	2023-10-09	75,0%	✓	✓	⊗
Gonesse Mairie	2023-10-10	70,8%	✓	✓	⊗
Goussainville W3	2023-10-10	83,3%	✓	✓	⊗

Station	Date	Taux d'activité	Calcul LAeq Bruit Ambiant (>70%)	Calcul LAeq Bruit Événements(>70%)	Calcul LDEN (>90%)
Juilly-Saint-Mard	2023-10-10	83,3%	✓	✓	⊙
Louvres	2023-10-10	87,4%	✓	✓	⊙
Montlignon	2023-10-10	79,1%	✓	✓	⊙
Saint-Pathus	2023-10-10	83,3%	✓	✓	⊙
Villiers-le-Bel	2023-10-10	75,0%	✓	✓	⊙
Deuil-la-Barre	2023-10-11	83,3%	✓	✓	⊙
Gonesse	2023-10-11	83,3%	✓	✓	⊙
Gonesse Mairie	2023-10-11	87,4%	✓	✓	⊙
Goussainville W3	2023-10-11	87,5%	✓	✓	⊙
Juilly-Saint-Mard	2023-10-11	54,1%	⊙	⊙	⊙
Le Mesnil-Amelot	2023-10-11	79,1%	✓	✓	⊙
Louvres	2023-10-11	87,4%	✓	✓	⊙
Saint-Pathus	2023-10-11	87,4%	✓	✓	⊙
Saint-Soupplets	2023-10-11	83,3%	✓	✓	⊙
Villiers-le-Bel	2023-10-11	70,8%	✓	✓	⊙
Vinantes	2023-10-11	70,8%	✓	✓	⊙
Gonesse Mairie	2023-10-12	83,3%	✓	✓	⊙
Gonesse W4	2023-10-12	79,1%	✓	✓	⊙
Juilly-Saint-Mard	2023-10-12	74,9%	✓	✓	⊙
Villeneuve-sous-Dammartin E1	2023-10-12	79,1%	✓	✓	⊙
Vinantes	2023-10-12	74,9%	✓	✓	⊙
Deuil-la-Barre	2023-10-13	70,8%	✓	✓	⊙
Eaubonne	2023-10-13	54,1%	⊙	⊙	⊙
Gonesse Mairie	2023-10-13	83,3%	✓	✓	⊙
Gonesse W4	2023-10-13	45,8%	⊙	⊙	⊙
Goussainville W3	2023-10-13	83,3%	✓	✓	⊙
Juilly-Saint-Mard	2023-10-13	20,8%	⊙	⊙	⊙
Le Mesnil-Amelot	2023-10-13	87,5%	✓	✓	⊙
Monthyon	2023-10-13	70,8%	✓	✓	⊙
Nantouillet	2023-10-13	45,8%	⊙	⊙	⊙
Saint-Pathus	2023-10-13	62,5%	⊙	⊙	⊙
Villeneuve-sous-Dammartin E1	2023-10-13	45,8%	⊙	⊙	⊙
Villiers-le-Bel	2023-10-13	83,3%	✓	✓	⊙
Vinantes	2023-10-13	4,2%	⊙	⊙	⊙
Deuil-la-Barre	2023-10-14	70,8%	✓	✓	⊙
Eaubonne	2023-10-14	70,8%	✓	✓	⊙
Gonesse	2023-10-14	83,3%	✓	✓	⊙
Gonesse Mairie	2023-10-14	87,4%	✓	✓	⊙
Gonesse W4	2023-10-14	74,9%	✓	✓	⊙
Goussainville W3	2023-10-14	74,9%	✓	✓	⊙
Juilly-Saint-Mard	2023-10-14	54,1%	⊙	⊙	⊙
Monthyon	2023-10-14	87,4%	✓	✓	⊙
Montlignon	2023-10-14	83,3%	✓	✓	⊙
Nantouillet	2023-10-14	87,4%	✓	✓	⊙
Saint-Pathus	2023-10-14	33,3%	⊙	⊙	⊙
Villeneuve-sous-Dammartin E1	2023-10-14	66,6%	⊙	⊙	⊙
Villeneuve-sous-Dammartin E3	2023-10-14	87,4%	✓	✓	⊙
Vinantes	2023-10-14	50,0%	⊙	⊙	⊙
Deuil-la-Barre	2023-10-15	66,6%	⊙	⊙	⊙
Gonesse	2023-10-15	87,4%	✓	✓	⊙
Gonesse Mairie	2023-10-15	83,3%	✓	✓	⊙
Juilly-Saint-Mard	2023-10-15	83,3%	✓	✓	⊙
Louvres	2023-10-15	83,3%	✓	✓	⊙
Saint-Pathus	2023-10-15	66,6%	⊙	⊙	⊙
Saint-Soupplets	2023-10-15	87,4%	✓	✓	⊙
Villeneuve-sous-Dammartin E1	2023-10-15	83,3%	✓	✓	⊙
Villiers-le-Bel	2023-10-15	87,5%	✓	✓	⊙
Compans E4	2023-10-16	79,1%	✓	✓	⊙
Ecouen	2023-10-16	83,2%	✓	✓	⊙
Gonesse	2023-10-16	87,4%	✓	✓	⊙
Goussainville W1	2023-10-16	79,1%	✓	✓	⊙
Juilly-Saint-Mard	2023-10-16	8,3%	⊙	⊙	⊙
Louvres	2023-10-16	74,9%	✓	✓	⊙



Station	Date	Taux d'activité	Calcul LAeq Bruit Ambiant (>70%)	Calcul LAeq Bruit Événements(>70%)	Calcul LDEN (>90%)
Nantouillet	2023-10-16	70,8%	✓	✓	⊙
Sarcelles	2023-10-16	70,8%	✓	✓	⊙
Villeneuve-sous-Dammartin E1	2023-10-16	45,8%	⊙	⊙	⊙
Villiers-le-Bel	2023-10-16	58,3%	⊙	⊙	⊙
Deuil-la-Barre	2023-10-17	83,3%	✓	✓	⊙
Juilly-Saint-Mard	2023-10-17	33,3%	⊙	⊙	⊙
Monthyon	2023-10-17	83,3%	✓	✓	⊙
Montlignon	2023-10-17	83,3%	✓	✓	⊙
Saint-Pathus	2023-10-17	74,9%	✓	✓	⊙
Villeneuve-sous-Dammartin E1	2023-10-17	54,1%	⊙	⊙	⊙
Villiers-le-Bel	2023-10-17	87,4%	✓	✓	⊙
Vinantes	2023-10-17	54,1%	⊙	⊙	⊙
Deuil-la-Barre	2023-10-18	70,8%	✓	✓	⊙
Monthyon	2023-10-18	12,5%	⊙	⊙	⊙
Montlignon	2023-10-18	83,3%	✓	✓	⊙
Nantouillet	2023-10-18	49,9%	⊙	⊙	⊙
Saint-Pathus	2023-10-18	54,1%	⊙	⊙	⊙
Deuil-la-Barre	2023-10-19	83,3%	✓	✓	⊙
Eaubonne	2023-10-19	79,1%	✓	✓	⊙
Goussainville W3	2023-10-19	87,4%	✓	✓	⊙
Juilly-Saint-Mard	2023-10-19	41,6%	⊙	⊙	⊙
Louvres	2023-10-19	87,4%	✓	✓	⊙
Monthyon	2023-10-19	79,1%	✓	✓	⊙
Montlignon	2023-10-19	83,3%	✓	✓	⊙
Nantouillet	2023-10-19	54,1%	⊙	⊙	⊙
Saint-Pathus	2023-10-19	74,9%	✓	✓	⊙
Villeneuve-sous-Dammartin E1	2023-10-19	12,5%	⊙	⊙	⊙
Villiers-le-Bel	2023-10-19	83,3%	✓	✓	⊙
Vinantes	2023-10-19	8,3%	⊙	⊙	⊙
Eaubonne	2023-10-20	58,3%	⊙	⊙	⊙
Gonesse Mairie	2023-10-20	66,6%	⊙	⊙	⊙
Gonesse W4	2023-10-20	54,1%	⊙	⊙	⊙
Goussainville	2023-10-20	87,4%	✓	✓	⊙
Monthyon	2023-10-20	50,0%	⊙	⊙	⊙
Montlignon	2023-10-20	75,0%	✓	✓	⊙
Nantouillet	2023-10-20	83,3%	✓	✓	⊙
Villeneuve-sous-Dammartin E1	2023-10-20	66,6%	⊙	⊙	⊙
Villiers-le-Bel	2023-10-20	75,0%	✓	✓	⊙
Vinantes	2023-10-20	25,0%	⊙	⊙	⊙
Compans E4	2023-10-21	87,4%	✓	✓	⊙
Deuil-la-Barre	2023-10-21	79,1%	✓	✓	⊙
Eaubonne	2023-10-21	87,4%	✓	✓	⊙
Gonesse	2023-10-21	87,4%	✓	✓	⊙
Goussainville W3	2023-10-21	83,3%	✓	✓	⊙
Juilly-Saint-Mard	2023-10-21	20,8%	⊙	⊙	⊙
Villiers-le-Bel	2023-10-21	62,5%	⊙	⊙	⊙
Compans E4	2023-10-22	87,4%	✓	✓	⊙
Deuil-la-Barre	2023-10-22	83,3%	✓	✓	⊙
Gonesse	2023-10-22	87,4%	✓	✓	⊙
Gonesse Mairie	2023-10-22	83,3%	✓	✓	⊙
Montlignon	2023-10-22	87,4%	✓	✓	⊙
Villeneuve-sous-Dammartin E1	2023-10-22	79,1%	✓	✓	⊙
Villiers-le-Bel	2023-10-22	83,3%	✓	✓	⊙
Vinantes	2023-10-22	87,4%	✓	✓	⊙
Eaubonne	2023-10-23	83,3%	✓	✓	⊙
Gonesse	2023-10-23	83,3%	✓	✓	⊙
Gonesse Mairie	2023-10-23	70,8%	✓	✓	⊙
Gonesse W4	2023-10-23	8,3%	⊙	⊙	⊙
Monthyon	2023-10-23	33,3%	⊙	⊙	⊙
Montlignon	2023-10-23	79,1%	✓	✓	⊙
Villiers-le-Bel	2023-10-23	75,0%	✓	✓	⊙
Deuil-la-Barre	2023-10-24	70,8%	✓	✓	⊙
Eaubonne	2023-10-24	70,8%	✓	✓	⊙

Station	Date	Taux d'activité	Calcul LAeq Bruit Ambiant (>70%)	Calcul LAeq Bruit Évènements(>70%)	Calcul LDEN (>90%)
Gonesse Mairie	2023-10-24	74,9%	✓	✓	⊗
Gonesse W4	2023-10-24	58,3%	⊗	⊗	⊗
Goussainville	2023-10-24	74,9%	✓	✓	⊗
Louvres	2023-10-24	87,4%	✓	✓	⊗
Monthyon	2023-10-24	70,8%	✓	✓	⊗
Montlignon	2023-10-24	83,3%	✓	✓	⊗
Saint-Soupplets	2023-10-24	79,1%	✓	✓	⊗
Villiers-le-Bel	2023-10-24	74,9%	✓	✓	⊗
Deuil-la-Barre	2023-10-25	79,1%	✓	✓	⊗
Eaubonne	2023-10-25	79,1%	✓	✓	⊗
Gonesse Mairie	2023-10-25	75,0%	✓	✓	⊗
Le Mesnil-Amelot	2023-10-25	87,4%	✓	✓	⊗
Monthyon	2023-10-25	37,5%	⊗	⊗	⊗
Montlignon	2023-10-25	87,4%	✓	✓	⊗
Nantouillet	2023-10-25	50,0%	⊗	⊗	⊗
Saint-Pathus	2023-10-25	83,3%	✓	✓	⊗
Villiers-le-Bel	2023-10-25	83,3%	✓	✓	⊗
Eaubonne	2023-10-26	83,3%	✓	✓	⊗
Monthyon	2023-10-26	66,6%	⊗	⊗	⊗
Montlignon	2023-10-26	75,0%	✓	✓	⊗
Saint-Pathus	2023-10-26	16,6%	⊗	⊗	⊗
Villiers-le-Bel	2023-10-26	87,4%	✓	✓	⊗
Ecouen	2023-10-27	87,4%	✓	✓	⊗
Monthyon	2023-10-27	83,3%	✓	✓	⊗
Goussainville	2023-10-28	87,4%	✓	✓	⊗
Juilly-Saint-Mard	2023-10-28	79,1%	✓	✓	⊗
Monthyon	2023-10-28	45,8%	⊗	⊗	⊗
Nantouillet	2023-10-28	54,1%	⊗	⊗	⊗
Saint-Pathus	2023-10-28	79,1%	✓	✓	⊗
Gonesse W4	2023-10-29	66,6%	⊗	⊗	⊗
Juilly-Saint-Mard	2023-10-29	66,6%	⊗	⊗	⊗
Monthyon	2023-10-29	58,3%	⊗	⊗	⊗
Nantouillet	2023-10-29	74,9%	✓	✓	⊗
Saint-Pathus	2023-10-29	66,6%	⊗	⊗	⊗
Gonesse Mairie	2023-10-30	87,4%	✓	✓	⊗
Goussainville	2023-10-30	87,5%	✓	✓	⊗
Le Mesnil-Amelot	2023-10-30	87,4%	✓	✓	⊗
Montlignon	2023-10-30	87,4%	✓	✓	⊗
Deuil-la-Barre	2023-10-31	83,3%	✓	✓	⊗
Gonesse Mairie	2023-10-31	79,1%	✓	✓	⊗
Le Mesnil-Amelot	2023-10-31	83,3%	✓	✓	⊗
Nantouillet	2023-10-31	83,3%	✓	✓	⊗
Villiers-le-Bel	2023-10-31	83,3%	✓	✓	⊗

✓ Valeur calculée

⊗ Valeur non-calculée

# Invalidations - Octobre 2023

## Liste des périodes invalidées (pour bruits parasites ou problèmes métrologiques) pour Paris - CDG

Station	Date	Durée d'invalidation (en heures)
Deuil-la-Barre	2023-10-01	1
Eaubonne	2023-10-01	4
Gonesse	2023-10-01	4
Gonesse Mairie	2023-10-01	3
Goussainville	2023-10-01	2
Goussainville W3	2023-10-01	4
Jully-Saint-Mard	2023-10-01	2
Le Mesnil-Amelot	2023-10-01	1
Louvres	2023-10-01	6
Monthyon	2023-10-01	2
Montlignon	2023-10-01	2
Nantouillet	2023-10-01	2
Saint-Pathus	2023-10-01	10
Saint-Souplets	2023-10-01	2
Villeneuve-sous-Dammartin E1	2023-10-01	1
Villiers-le-Bel	2023-10-01	2
Deuil-la-Barre	2023-10-02	2
Eaubonne	2023-10-02	3
Ecouen	2023-10-02	4
Gonesse	2023-10-02	2
Gonesse Mairie	2023-10-02	2
Gonesse W4	2023-10-02	1
Goussainville	2023-10-02	3
Goussainville W1	2023-10-02	1
Goussainville W3	2023-10-02	2
Jully-Saint-Mard	2023-10-02	1
Le Mesnil-Amelot	2023-10-02	1
Louvres	2023-10-02	2
Monthyon	2023-10-02	2
Nantouillet	2023-10-02	1
Saint-Pathus	2023-10-02	2
Saint-Souplets	2023-10-02	7
Villeneuve-sous-Dammartin E1	2023-10-02	1
Villiers-le-Bel	2023-10-02	2
Deuil-la-Barre	2023-10-03	2
Eaubonne	2023-10-03	4
Gonesse	2023-10-03	1

Station	Date	Durée d'invalidation (en heures)
Gonesse Mairie	2023-10-03	4
Gonesse W2	2023-10-03	1
Gonesse W4	2023-10-03	4
Jully-Saint-Mard	2023-10-03	8
Monthyon	2023-10-03	1
Montlignon	2023-10-03	5
Saint-Pathus	2023-10-03	2
Saint-Soupplets	2023-10-03	3
Villiers-le-Bel	2023-10-03	6
Vinantes	2023-10-03	8
Deuil-la-Barre	2023-10-04	6
Eaubonne	2023-10-04	3
Gonesse	2023-10-04	1
Gonesse W2	2023-10-04	1
Goussainville W1	2023-10-04	1
Goussainville W3	2023-10-04	2
Le Mesnil-Amelot	2023-10-04	1
Monthyon	2023-10-04	3
Montlignon	2023-10-04	3
Nantouillet	2023-10-04	1
Saint-Pathus	2023-10-04	3
Saint-Soupplets	2023-10-04	1
Villiers-le-Bel	2023-10-04	7
Deuil-la-Barre	2023-10-05	7
Eaubonne	2023-10-05	1
Gonesse	2023-10-05	2
Gonesse Mairie	2023-10-05	2
Le Mesnil-Amelot	2023-10-05	1
Monthyon	2023-10-05	3
Montlignon	2023-10-05	3
Saint-Pathus	2023-10-05	1
Saint-Soupplets	2023-10-05	2
Villeneuve-sous-Dammartin E1	2023-10-05	1
Villeneuve-sous-Dammartin E3	2023-10-05	1
Deuil-la-Barre	2023-10-06	7
Eaubonne	2023-10-06	1
Ecouen	2023-10-06	3
Gonesse	2023-10-06	5
Gonesse Mairie	2023-10-06	3
Gonesse W4	2023-10-06	3
Goussainville W1	2023-10-06	1
Goussainville W3	2023-10-06	1
Le Mesnil-Amelot	2023-10-06	4
Monthyon	2023-10-06	1
Montlignon	2023-10-06	3
Nantouillet	2023-10-06	2
Saint-Pathus	2023-10-06	2

Station	Date	Durée d'invalidation (en heures)
Saint-Soupplets	2023-10-06	2
Thieux E2	2023-10-06	1
Villiers-le-Bel	2023-10-06	9
Deuil-la-Barre	2023-10-07	4
Eaubonne	2023-10-07	3
Gonesse Mairie	2023-10-07	2
Gonesse W4	2023-10-07	2
Goussainville W3	2023-10-07	1
Juilly-Saint-Mard	2023-10-07	1
Le Mesnil-Amelot	2023-10-07	1
Louvres	2023-10-07	1
Monthyon	2023-10-07	1
Montlignon	2023-10-07	2
Nantouillet	2023-10-07	2
Saint-Pathus	2023-10-07	12
Saint-Soupplets	2023-10-07	2
Sarcelles	2023-10-07	1
Thieux E2	2023-10-07	1
Villiers-le-Bel	2023-10-07	2
Vinantes	2023-10-07	3
Deuil-la-Barre	2023-10-08	3
Eaubonne	2023-10-08	2
Gonesse	2023-10-08	3
Gonesse Mairie	2023-10-08	6
Gonesse W2	2023-10-08	1
Gonesse W4	2023-10-08	1
Goussainville	2023-10-08	2
Goussainville W3	2023-10-08	8
Juilly-Saint-Mard	2023-10-08	2
Le Mesnil-Amelot	2023-10-08	1
Louvres	2023-10-08	2
Monthyon	2023-10-08	3
Montlignon	2023-10-08	3
Nantouillet	2023-10-08	2
Saint-Pathus	2023-10-08	9
Saint-Soupplets	2023-10-08	1
Sarcelles	2023-10-08	1
Thieux E2	2023-10-08	1
Villeneuve-sous-Dammartin E1	2023-10-08	5
Villiers-le-Bel	2023-10-08	7
Vinantes	2023-10-08	1
Compans E4	2023-10-09	2
Deuil-la-Barre	2023-10-09	9
Eaubonne	2023-10-09	3
Ecouen	2023-10-09	1
Gonesse	2023-10-09	2
Gonesse Mairie	2023-10-09	5

Station	Date	Durée d'invalidation (en heures)
Goussainville	2023-10-09	1
Goussainville W1	2023-10-09	2
Goussainville W3	2023-10-09	5
Jully-Saint-Mard	2023-10-09	1
Le Mesnil-Amelot	2023-10-09	1
Louvres	2023-10-09	2
Monthyon	2023-10-09	1
Montlignon	2023-10-09	10
Saint-Pathus	2023-10-09	6
Saint-Soupplets	2023-10-09	2
Sarcelles	2023-10-09	1
Villeneuve-sous-Dammartin E1	2023-10-09	4
Villiers-le-Bel	2023-10-09	6
Deuil-la-Barre	2023-10-10	2
Gonesse	2023-10-10	2
Gonesse Mairie	2023-10-10	7
Goussainville W1	2023-10-10	2
Goussainville W3	2023-10-10	4
Jully-Saint-Mard	2023-10-10	4
Louvres	2023-10-10	3
Montlignon	2023-10-10	5
Saint-Pathus	2023-10-10	4
Villeneuve-sous-Dammartin E1	2023-10-10	2
Villiers-le-Bel	2023-10-10	6
Deuil-la-Barre	2023-10-11	4
Eaubonne	2023-10-11	2
Gonesse	2023-10-11	4
Gonesse Mairie	2023-10-11	3
Gonesse W2	2023-10-11	1
Gonesse W4	2023-10-11	1
Goussainville W1	2023-10-11	2
Goussainville W3	2023-10-11	3
Jully-Saint-Mard	2023-10-11	11
Le Mesnil-Amelot	2023-10-11	5
Louvres	2023-10-11	3
Monthyon	2023-10-11	2
Montlignon	2023-10-11	2
Saint-Pathus	2023-10-11	3
Saint-Soupplets	2023-10-11	4
Villeneuve-sous-Dammartin E1	2023-10-11	2
Villeneuve-sous-Dammartin E3	2023-10-11	1
Villiers-le-Bel	2023-10-11	7
Vinantes	2023-10-11	7
Deuil-la-Barre	2023-10-12	2
Gonesse	2023-10-12	2
Gonesse Mairie	2023-10-12	4
Gonesse W4	2023-10-12	5

Station	Date	Durée d'invalidation (en heures)
Goussainville W3	2023-10-12	2
Juilly-Saint-Mard	2023-10-12	6
Monthyon	2023-10-12	1
Montlignon	2023-10-12	1
Saint-Pathus	2023-10-12	1
Villeneuve-sous-Dammartin E1	2023-10-12	5
Vinantes	2023-10-12	6
Deuil-la-Barre	2023-10-13	7
Eaubonne	2023-10-13	11
Ecouen	2023-10-13	1
Gonesse	2023-10-13	2
Gonesse Mairie	2023-10-13	4
Gonesse W4	2023-10-13	13
Goussainville W1	2023-10-13	1
Goussainville W3	2023-10-13	4
Juilly-Saint-Mard	2023-10-13	19
Le Mesnil-Amelot	2023-10-13	3
Louvres	2023-10-13	2
Monthyon	2023-10-13	7
Nantouillet	2023-10-13	13
Saint-Pathus	2023-10-13	9
Saint-Soupplets	2023-10-13	2
Villeneuve-sous-Dammartin E1	2023-10-13	13
Villeneuve-sous-Dammartin E3	2023-10-13	2
Villiers-le-Bel	2023-10-13	4
Vinantes	2023-10-13	23
Deuil-la-Barre	2023-10-14	7
Eaubonne	2023-10-14	7
Gonesse	2023-10-14	4
Gonesse Mairie	2023-10-14	3
Gonesse W2	2023-10-14	1
Gonesse W4	2023-10-14	6
Goussainville	2023-10-14	1
Goussainville W3	2023-10-14	6
Juilly-Saint-Mard	2023-10-14	11
Le Mesnil-Amelot	2023-10-14	2
Monthyon	2023-10-14	3
Montlignon	2023-10-14	4
Nantouillet	2023-10-14	3
Saint-Pathus	2023-10-14	16
Saint-Soupplets	2023-10-14	2
Sarcelles	2023-10-14	1
Villeneuve-sous-Dammartin E1	2023-10-14	8
Villeneuve-sous-Dammartin E3	2023-10-14	3
Villiers-le-Bel	2023-10-14	2
Vinantes	2023-10-14	12
Deuil-la-Barre	2023-10-15	8

Station	Date	Durée d'invalidation (en heures)
Ecouen	2023-10-15	1
Gonesse	2023-10-15	3
Gonesse Mairie	2023-10-15	4
Goussainville	2023-10-15	1
Goussainville W3	2023-10-15	1
Jully-Saint-Mard	2023-10-15	4
Louvres	2023-10-15	4
Monthyon	2023-10-15	1
Montlignon	2023-10-15	1
Saint-Pathus	2023-10-15	8
Saint-Soupplets	2023-10-15	3
Thieux E2	2023-10-15	1
Villeneuve-sous-Dammartin E1	2023-10-15	4
Villeneuve-sous-Dammartin E3	2023-10-15	1
Villiers-le-Bel	2023-10-15	3
Vinantes	2023-10-15	2
Compans E4	2023-10-16	5
Deuil-la-Barre	2023-10-16	1
Ecouen	2023-10-16	4
Gonesse	2023-10-16	3
Gonesse Mairie	2023-10-16	1
Goussainville	2023-10-16	1
Goussainville W1	2023-10-16	5
Goussainville W3	2023-10-16	1
Jully-Saint-Mard	2023-10-16	22
Louvres	2023-10-16	6
Nantouillet	2023-10-16	7
Saint-Pathus	2023-10-16	1
Saint-Soupplets	2023-10-16	1
Sarcelles	2023-10-16	7
Villeneuve-sous-Dammartin E1	2023-10-16	13
Villeneuve-sous-Dammartin E3	2023-10-16	1
Villiers-le-Bel	2023-10-16	10
Deuil-la-Barre	2023-10-17	4
Eaubonne	2023-10-17	1
Jully-Saint-Mard	2023-10-17	16
Louvres	2023-10-17	1
Monthyon	2023-10-17	4
Montlignon	2023-10-17	4
Nantouillet	2023-10-17	1
Saint-Pathus	2023-10-17	6
Saint-Soupplets	2023-10-17	1
Villeneuve-sous-Dammartin E1	2023-10-17	11
Villeneuve-sous-Dammartin E3	2023-10-17	1
Villiers-le-Bel	2023-10-17	3
Vinantes	2023-10-17	11
Deuil-la-Barre	2023-10-18	7



Station	Date	Durée d'invalidation (en heures)
Eaubonne	2023-10-18	1
Ecouen	2023-10-18	2
Gonesse Mairie	2023-10-18	2
Gonesse W2	2023-10-18	1
Gonesse W4	2023-10-18	1
Goussainville W3	2023-10-18	2
Jully-Saint-Mard	2023-10-18	24
Louvres	2023-10-18	1
Monthyon	2023-10-18	21
Montlignon	2023-10-18	4
Nantouillet	2023-10-18	12
Saint-Pathus	2023-10-18	11
Saint-Souplets	2023-10-18	1
Villeneuve-sous-Dammartin E1	2023-10-18	24
Villeneuve-sous-Dammartin E3	2023-10-18	1
Villiers-le-Bel	2023-10-18	2
Vinantes	2023-10-18	24
Deuil-la-Barre	2023-10-19	4
Eaubonne	2023-10-19	5
Gonesse Mairie	2023-10-19	2
Gonesse W2	2023-10-19	1
Goussainville W1	2023-10-19	2
Goussainville W3	2023-10-19	3
Jully-Saint-Mard	2023-10-19	14
Louvres	2023-10-19	3
Monthyon	2023-10-19	5
Montlignon	2023-10-19	4
Nantouillet	2023-10-19	11
Saint-Pathus	2023-10-19	6
Saint-Souplets	2023-10-19	1
Sarcelles	2023-10-19	1
Thieux E2	2023-10-19	2
Villeneuve-sous-Dammartin E1	2023-10-19	21
Villiers-le-Bel	2023-10-19	4
Vinantes	2023-10-19	22
Eaubonne	2023-10-20	10
Ecouen	2023-10-20	1
Gonesse	2023-10-20	1
Gonesse Mairie	2023-10-20	8
Gonesse W4	2023-10-20	11
Goussainville	2023-10-20	3
Goussainville W1	2023-10-20	1
Goussainville W3	2023-10-20	1
Jully-Saint-Mard	2023-10-20	2
Monthyon	2023-10-20	12
Montlignon	2023-10-20	6
Nantouillet	2023-10-20	4

Station	Date	Durée d'invalidation (en heures)
Saint-Souplets	2023-10-20	2
Villeneuve-sous-Dammartin E1	2023-10-20	8
Villiers-le-Bel	2023-10-20	6
Vinantes	2023-10-20	18
Compans E4	2023-10-21	3
Deuil-la-Barre	2023-10-21	5
Eaubonne	2023-10-21	3
Gonesse	2023-10-21	3
Gonesse W4	2023-10-21	24
Goussainville W3	2023-10-21	4
Jully-Saint-Mard	2023-10-21	19
Le Mesnil-Amelot	2023-10-21	2
Louvres	2023-10-21	1
Monthyon	2023-10-21	24
Montlignon	2023-10-21	2
Nantouillet	2023-10-21	24
Saint-Pathus	2023-10-21	24
Saint-Souplets	2023-10-21	1
Sarcelles	2023-10-21	2
Villeneuve-sous-Dammartin E1	2023-10-21	2
Villeneuve-sous-Dammartin E3	2023-10-21	1
Villiers-le-Bel	2023-10-21	9
Vinantes	2023-10-21	2
Compans E4	2023-10-22	3
Deuil-la-Barre	2023-10-22	4
Eaubonne	2023-10-22	2
Gonesse	2023-10-22	3
Gonesse Mairie	2023-10-22	4
Gonesse W4	2023-10-22	24
Goussainville W3	2023-10-22	2
Jully-Saint-Mard	2023-10-22	24
Le Mesnil-Amelot	2023-10-22	1
Louvres	2023-10-22	1
Monthyon	2023-10-22	24
Montlignon	2023-10-22	3
Nantouillet	2023-10-22	24
Saint-Pathus	2023-10-22	24
Saint-Souplets	2023-10-22	1
Sarcelles	2023-10-22	1
Villeneuve-sous-Dammartin E1	2023-10-22	5
Villeneuve-sous-Dammartin E3	2023-10-22	2
Villiers-le-Bel	2023-10-22	4
Vinantes	2023-10-22	3
Deuil-la-Barre	2023-10-23	1
Eaubonne	2023-10-23	4
Ecouen	2023-10-23	1
Gonesse	2023-10-23	4

Station	Date	Durée d'invalidation (en heures)
Gonesse Mairie	2023-10-23	7
Gonesse W4	2023-10-23	22
Goussainville	2023-10-23	1
Goussainville W1	2023-10-23	1
Juilly-Saint-Mard	2023-10-23	1
Louvres	2023-10-23	2
Monthyon	2023-10-23	16
Montlignon	2023-10-23	5
Nantouillet	2023-10-23	2
Saint-Pathus	2023-10-23	2
Saint-Souplets	2023-10-23	1
Thieux E2	2023-10-23	2
Villeneuve-sous-Dammartin E1	2023-10-23	1
Villiers-le-Bel	2023-10-23	6
Deuil-la-Barre	2023-10-24	7
Eaubonne	2023-10-24	7
Gonesse Mairie	2023-10-24	6
Gonesse W4	2023-10-24	10
Goussainville	2023-10-24	6
Goussainville W3	2023-10-24	1
Louvres	2023-10-24	3
Monthyon	2023-10-24	7
Montlignon	2023-10-24	4
Nantouillet	2023-10-24	2
Saint-Pathus	2023-10-24	1
Saint-Souplets	2023-10-24	5
Villeneuve-sous-Dammartin E1	2023-10-24	1
Villiers-le-Bel	2023-10-24	6
Compans E4	2023-10-25	1
Deuil-la-Barre	2023-10-25	5
Eaubonne	2023-10-25	5
Gonesse	2023-10-25	2
Gonesse Mairie	2023-10-25	6
Gonesse W2	2023-10-25	2
Goussainville	2023-10-25	2
Goussainville W3	2023-10-25	1
Juilly-Saint-Mard	2023-10-25	2
Le Mesnil-Amelot	2023-10-25	3
Louvres	2023-10-25	1
Monthyon	2023-10-25	15
Montlignon	2023-10-25	3
Nantouillet	2023-10-25	12
Saint-Pathus	2023-10-25	4
Saint-Souplets	2023-10-25	2
Villeneuve-sous-Dammartin E1	2023-10-25	1
Villiers-le-Bel	2023-10-25	4
Deuil-la-Barre	2023-10-26	2

Station	Date	Durée d'invalidation (en heures)
Eaubonne	2023-10-26	4
Gonesse Mairie	2023-10-26	2
Goussainville	2023-10-26	2
Monthyon	2023-10-26	8
Montlignon	2023-10-26	6
Saint-Pathus	2023-10-26	20
Villiers-le-Bel	2023-10-26	3
Ecouen	2023-10-27	3
Goussainville W3	2023-10-27	1
Monthyon	2023-10-27	4
Saint-Pathus	2023-10-27	1
Villeneuve-sous-Dammartin E1	2023-10-27	1
Eaubonne	2023-10-28	2
Gonesse	2023-10-28	1
Goussainville	2023-10-28	3
Goussainville W3	2023-10-28	2
Juilly-Saint-Mard	2023-10-28	5
Louvres	2023-10-28	2
Monthyon	2023-10-28	13
Nantouillet	2023-10-28	11
Saint-Pathus	2023-10-28	5
Deuil-la-Barre	2023-10-29	2
Eaubonne	2023-10-29	2
Ecouen	2023-10-29	1
Gonesse W4	2023-10-29	8
Juilly-Saint-Mard	2023-10-29	8
Louvres	2023-10-29	1
Monthyon	2023-10-29	10
Montlignon	2023-10-29	2
Nantouillet	2023-10-29	6
Saint-Pathus	2023-10-29	8
Deuil-la-Barre	2023-10-30	1
Gonesse Mairie	2023-10-30	3
Goussainville	2023-10-30	3
Goussainville W3	2023-10-30	1
Juilly-Saint-Mard	2023-10-30	1
Le Mesnil-Amelot	2023-10-30	3
Louvres	2023-10-30	2
Monthyon	2023-10-30	24
Montlignon	2023-10-30	3
Nantouillet	2023-10-30	1
Saint-Pathus	2023-10-30	2
Saint-Souplets	2023-10-30	2
Sarcelles	2023-10-30	1
Thieux E2	2023-10-30	1
Villeneuve-sous-Dammartin E1	2023-10-30	1
Villiers-le-Bel	2023-10-30	1

<b>Station</b>	<b>Date</b>	<b>Durée d'invalidation (en heures)</b>
Deuil-la-Barre	2023-10-31	4
Eaubonne	2023-10-31	1
Ecouen	2023-10-31	1
Gonesse	2023-10-31	2
Gonesse Mairie	2023-10-31	5
Gonesse W4	2023-10-31	1
Goussainville	2023-10-31	1
Goussainville W3	2023-10-31	1
Jully-Saint-Mard	2023-10-31	2
Le Mesnil-Amelot	2023-10-31	4
Monthyon	2023-10-31	24
Montlignon	2023-10-31	2
Nantouillet	2023-10-31	4
Saint-Pathus	2023-10-31	2
Saint-Soupplets	2023-10-31	2
Villiers-le-Bel	2023-10-31	4

# Compans E4



## DISTRIBUTION STATISTIQUE - Compans E4 - Octobre 2023

### Distribution des niveaux sonores L<sub>Amax</sub> corrélés aux survols de l'aéroport Paris - CDG

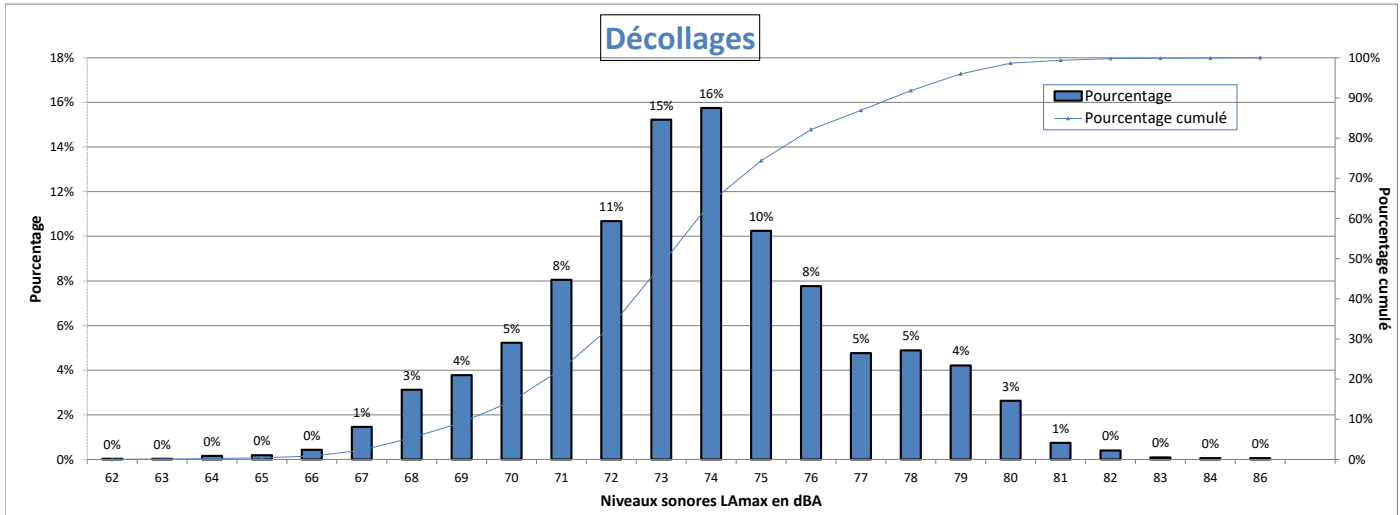

Nombre d'évènements mesurés : 3231  
 Moyenne arithmétique : 73.6 dBA  
 Moyenne énergétique : 74.8 dBA

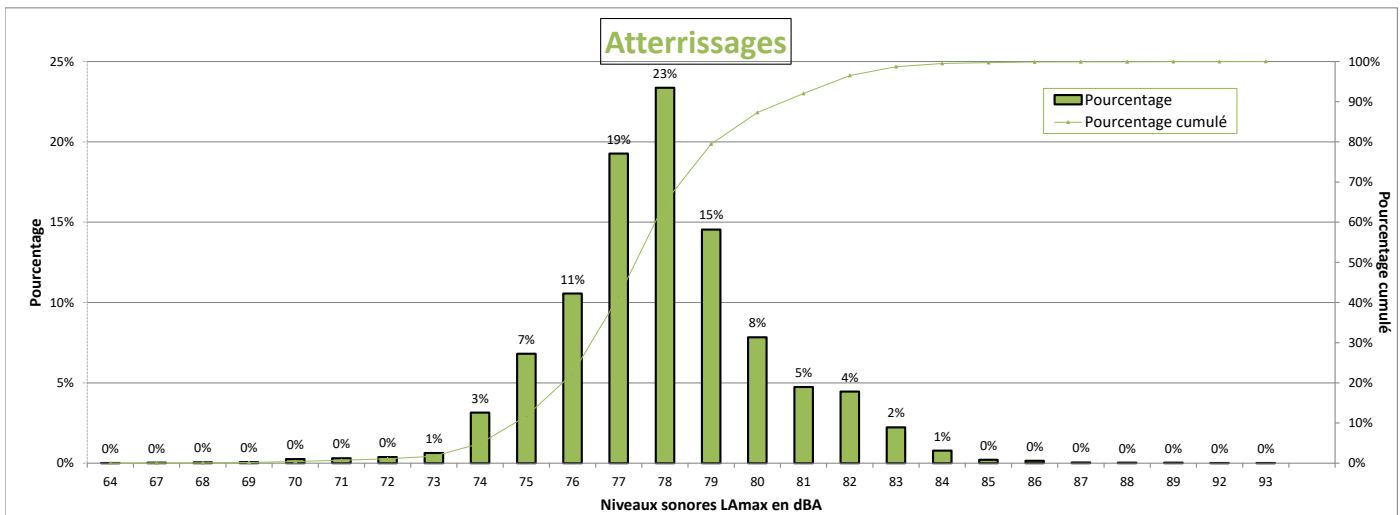

Nombre d'évènements mesurés : 9302  
 Moyenne arithmétique : 77.9 dBA  
 Moyenne énergétique : 78.6 dBA

## Répartition par type avion - Atterrissages - Octobre 2023

### Compans E4

Présentation des principaux types avions et de leur répartition dans la flotte, corrélés aux survols de l'aéroport Paris-CDG					
Avion	Type avion OACI	WTC*	LAmox moyen en dBA	Nombre **	Répartition
AIRBUS A320	A320	M	77.8	2104	23%
EMBRAER 190/195	E190	M	77.3	1087	12%
BOMBARDIER BD-500 Cseries CS300	BCS3	M	75.2	1002	11%
AIRBUS A321	A321	M	78.7	746	8%
AIRBUS A319	A319	M	77.1	659	7%
BOEING 777-300 (ER)	B77W	H	81.9	646	7%
BOEING 737-800	B738	M	78.3	494	5%
AIRBUS A350-900	A359	H	77.9	407	4%
EMBRAER 170/175	E170	M	75.7	260	3%
AIRBUS A330-200	A332	H	80.1	240	3%
BOEING 777-200	B772	H	80	232	2%
BOEING 787-9 Dreamliner	B789	H	78.3	207	2%
AIRBUS A318	A318	M	77	164	2%
AIRBUS A320neo	A20N	M	76.2	140	2%
BOEING 777-200 (LR)	B77L	H	81.3	106	1%
BOEING 787-800	B788	H	77.4	100	1%
AIRBUS A321neo	A21N	M	76.9	87	1%
BOEING 757-200	B752	M	76.9	78	1%
A330-900neo	A339	H	79.4	65	1%
BOEING 767-300	B763	H	79.4	65	1%
BOEING 767-400	B764	H	81.7	63	1%
BOEING 737-400	B734	M	80.5	58	1%
AIRBUS A330-300	A333	H	79.7	49	1%
BOEING 737-700	B737	M	76.5	48	1%
DE HAVILLAND DHC-8-400	DH8D	M	72.6	38	0%
BOEING 737-300	B733	M	80.3	27	0%
BOEING 747-8	B748	H	83.9	26	0%
AIRBUS A-300B4-600	A306	H	81.4	25	0%
BOEING 737-900	B739	M	78.5	20	0%

\* Wake Turbulence Category (H = Heavy, M = Medium, L = Light)

\*\* Nombre d'événements mesurés et corrélés aux survols



## Répartition par type avion - Décollage - Octobre 2023

### Compans E4

Présentation des principaux types avions et de leur répartition dans la flotte, corrélés aux survols de l'aéroport Paris-CDG					
Avion	Type avion OACI	WTC*	LAmx moyen en dBA	Nombre **	Répartition
AIRBUS A320	A320	M	72.8	657	20%
EMBRAER 190/195	E190	M	73	314	10%
BOEING 777-300 (ER)	B77W	H	77.7	274	8%
BOMBARDIER BD-500 Cseries CS300	BCS3	M	69	265	8%
AIRBUS A321	A321	M	74.9	235	7%
BOEING 737-800	B738	M	74.6	208	6%
AIRBUS A319	A319	M	71.7	178	6%
AIRBUS A350-900	A359	H	73.5	168	5%
BOEING 787-9 Dreamliner	B789	H	74.5	126	4%
AIRBUS A330-200	A332	H	78.7	95	3%
BOEING 777-200	B772	H	77.2	94	3%
EMBRAER 170/175	E170	M	72	82	3%
BOEING 777-200 (LR)	B77L	H	76.4	49	2%
AIRBUS A318	A318	M	70.3	49	2%
AIRBUS A320neo	A20N	M	70.4	48	1%
BOEING 757-200	B752	M	69.6	47	1%
BOEING 787-800	B788	H	72.9	40	1%
BOEING 737-400	B734	M	75.6	38	1%
AIRBUS A321neo	A21N	M	72	36	1%
BOEING 767-400	B764	H	78.9	35	1%
AIRBUS A330-300	A333	H	78.8	34	1%
A330-900neo	A339	H	73.7	34	1%
BOEING 767-300	B763	H	72.5	34	1%

\* Wake Turbulence Category (H = Heavy, M = Medium, L = Light)

\*\* Nombre d'événements mesurés et corrélés aux survols

## Répartition par type avion - Octobre 2023

### Compans E4

Niveaux sonores LAmax moyens par type avion corrélés aux survols de l'aéroport de CDG  
(20 mouvements mesurés au minimum par catégorie)

#### Décollages

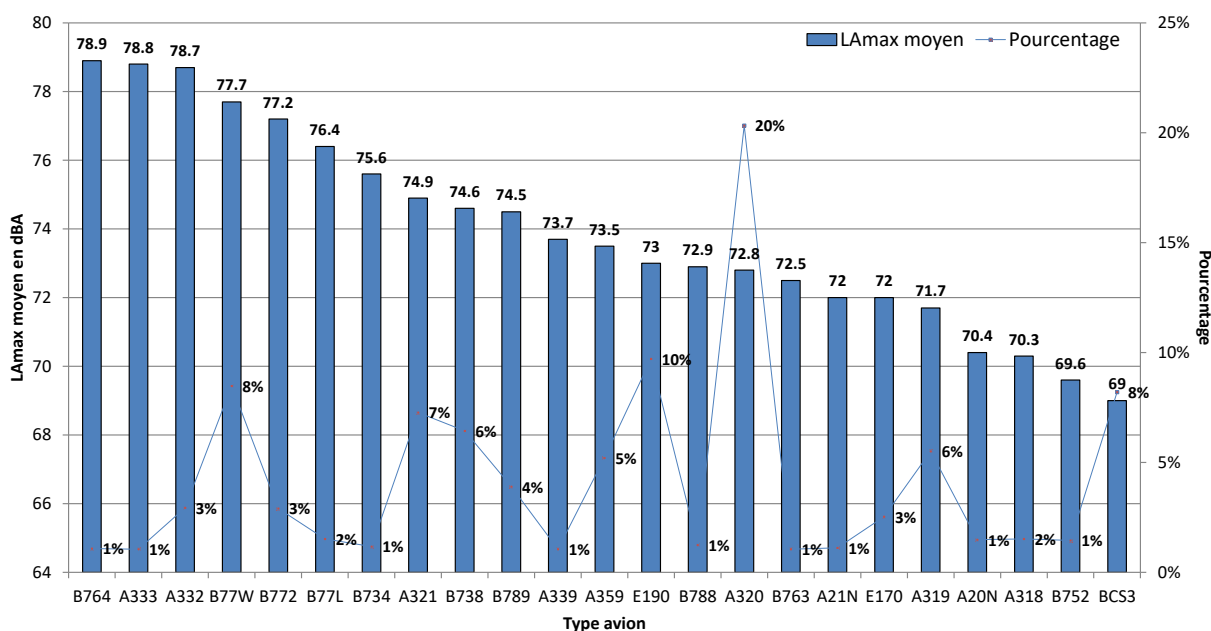

#### Atterrissages

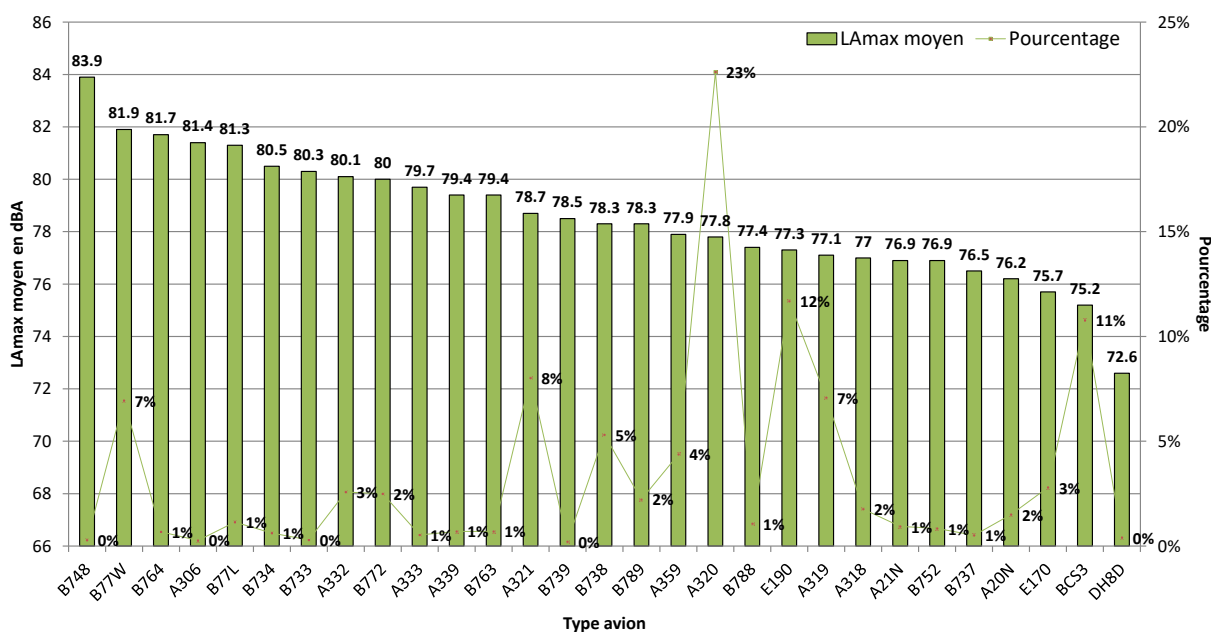

## NIVEAU D'EXPOSITION SONORE et NUMBER ABOVE - Compans E4 - Octobre 2023

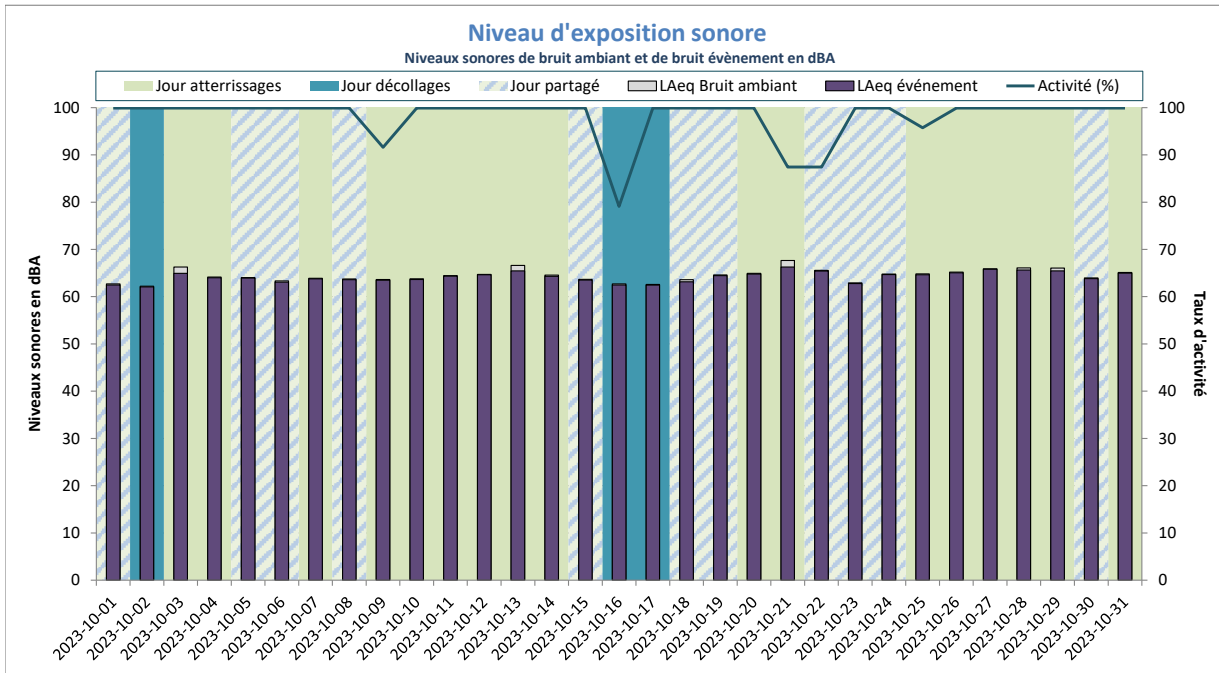

Activité (%) = taux de mesures valides

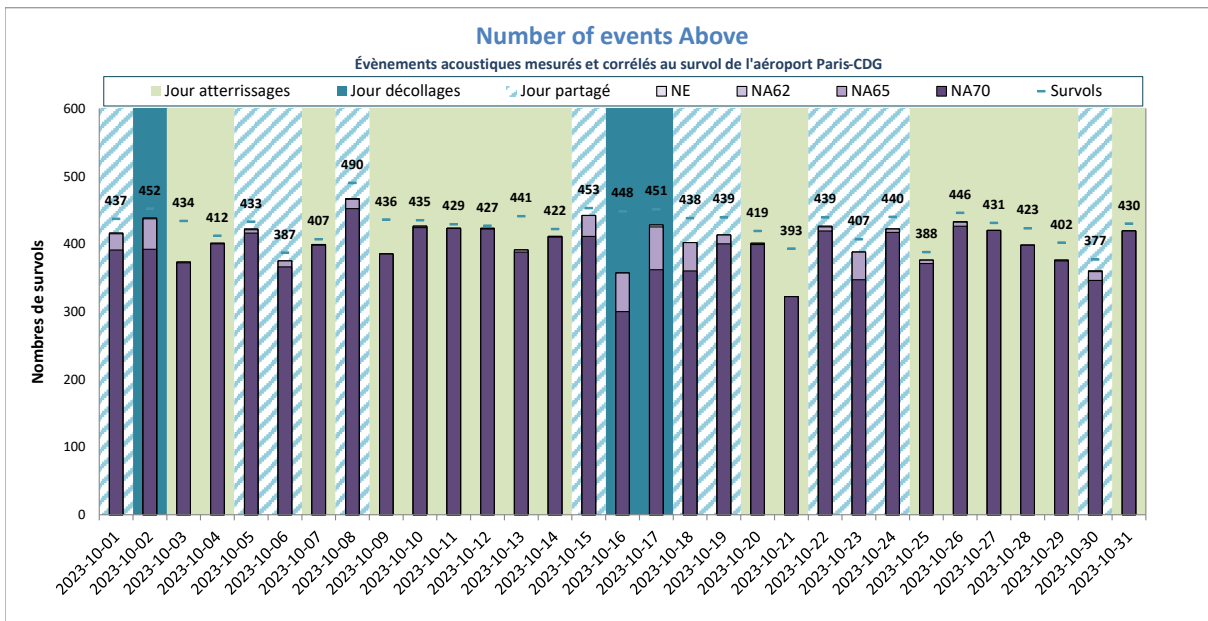

NE = Nombre d'événements mesurés et corrélés

# Deuil-la-Barre



## DISTRIBUTION STATISTIQUE - Deuil-la-Barre - Octobre 2023

### Distribution des niveaux sonores L<sub>Amax</sub> corrélés aux survols de l'aéroport Paris - CDG

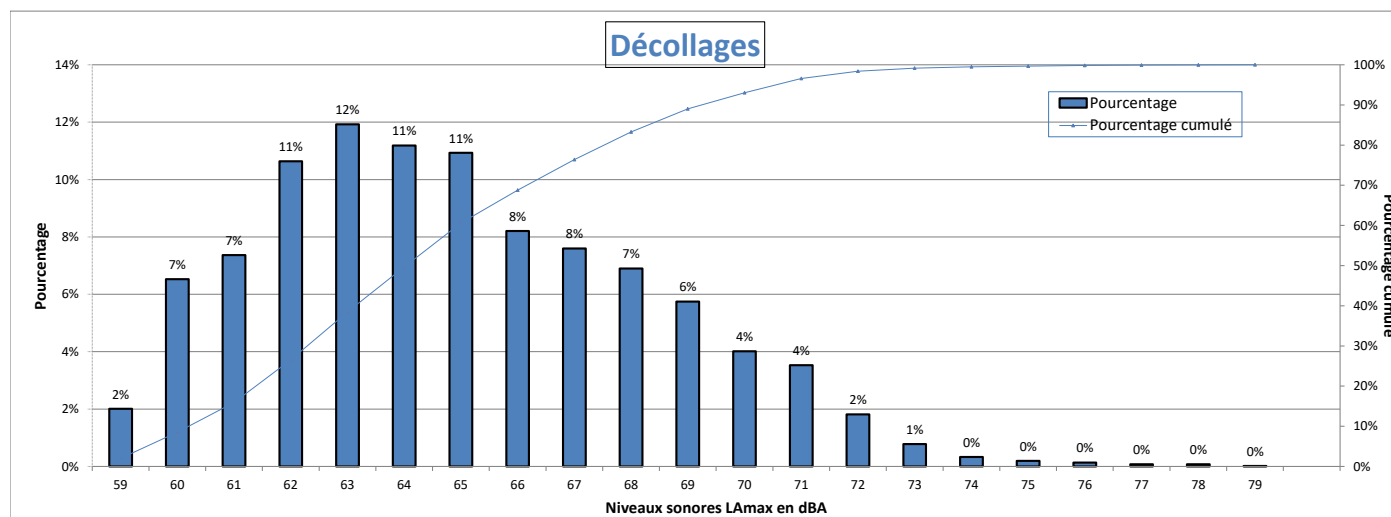

Nombre d'évènements mesurés : 5132  
 Moyenne arithmétique : 64.9 dBA  
 Moyenne énergétique : 66.4 dBA

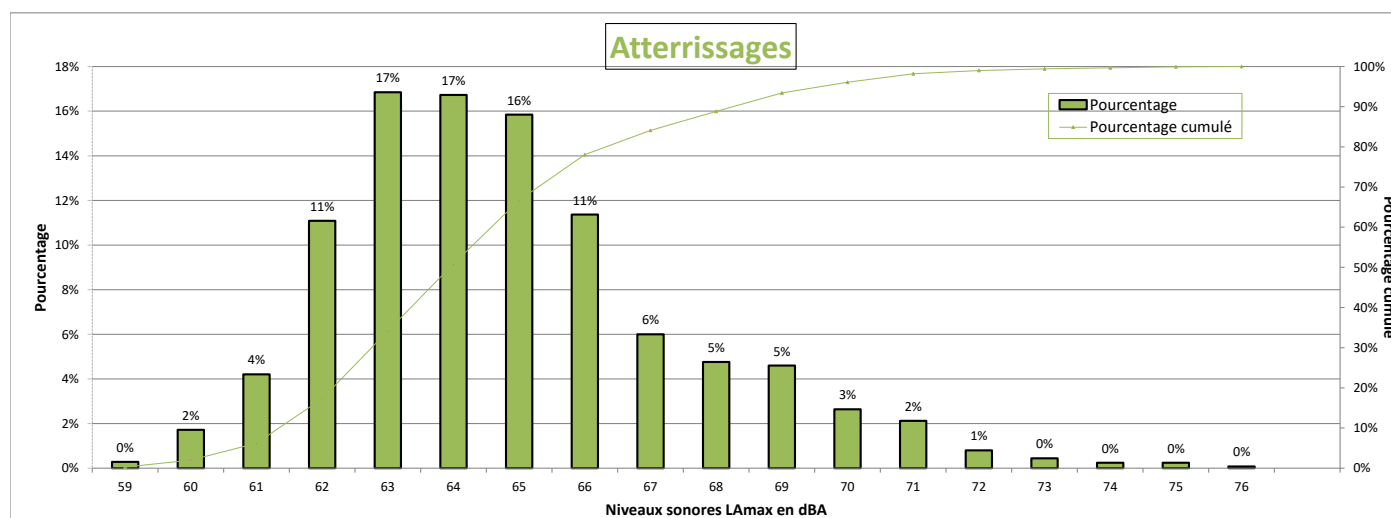

Nombre d'évènements mesurés : 2499  
 Moyenne arithmétique : 64.8 dBA  
 Moyenne énergétique : 65.8 dBA

## Répartition par type avion - Atterrissages - Octobre 2023

### Deuil-la-Barre

Présentation des principaux types avions et de leur répartition dans la flotte, corrélés aux survols de l'aéroport Paris-CDG					
Avion	Type avion OACI	WTC*	LAmox moyen en dBA	Nombre **	Répartition
AIRBUS A320	A320	M	64.4	524	21%
EMBRAER 190/195	E190	M	63.9	304	12%
BOMBARDIER BD-500 Cseries CS300	BCS3	M	64.6	240	10%
AIRBUS A321	A321	M	64.9	200	8%
BOEING 777-300 (ER)	B77W	H	65.3	196	8%
AIRBUS A319	A319	M	64.3	157	6%
BOEING 737-800	B738	M	65	137	5%
AIRBUS A350-900	A359	H	65	117	5%
EMBRAER 170/175	E170	M	62.6	85	3%
AIRBUS A330-200	A332	H	69.6	80	3%
BOEING 777-200	B772	H	65	66	3%
BOEING 787-9 Dreamliner	B789	H	64.4	66	3%
AIRBUS A318	A318	M	63.9	43	2%
BOEING 777-200 (LR)	B77L	H	66.3	28	1%
AIRBUS A320neo	A20N	M	64.9	28	1%
BOEING 787-800	B788	H	64.8	28	1%
BOEING 757-200	B752	M	63.4	28	1%
AIRBUS A330-300	A333	H	69.3	24	1%
BOEING 737-400	B734	M	66.5	22	1%
BOEING 767-300	B763	H	66.1	22	1%
A330-900neo	A339	H	68.5	20	1%
AIRBUS A321neo	A21N	M	64.6	20	1%

\* Wake Turbulence Category (H = Heavy, M = Medium, L = Light)

\*\* Nombre d'événements mesurés et corrélés aux survols

## Répartition par type avion - Décollage - Octobre 2023

### Deuil-la-Barre

Présentation des principaux types avions et de leur répartition dans la flotte, corrélés aux survols de l'aéroport Paris-CDG					
Avion	Type avion OACI	WTC*	LAmox moyen en dBA	Nombre **	Répartition
AIRBUS A320	A320	M	63	1071	21%
BOEING 777-300 (ER)	B77W	H	68.5	662	13%
EMBRAER 190/195	E190	M	62.5	514	10%
AIRBUS A321	A321	M	65.6	446	9%
AIRBUS A350-900	A359	H	64.8	366	7%
BOEING 737-800	B738	M	63.8	275	5%
AIRBUS A330-200	A332	H	69.6	223	4%
AIRBUS A319	A319	M	62	221	4%
BOEING 777-200	B772	H	67.8	215	4%
BOEING 787-9 Dreamliner	B789	H	64.8	208	4%
BOEING 777-200 (LR)	B77L	H	66.8	135	3%
EMBRAER 170/175	E170	M	61.3	117	2%
BOMBARDIER BD-500 Cseries CS300	BCS3	M	61.1	88	2%
BOEING 787-800	B788	H	63.1	78	2%
BOEING 767-400	B764	H	69.7	73	1%
A330-900neo	A339	H	65.2	71	1%
AIRBUS A330-300	A333	H	68.8	53	1%
AIRBUS A318	A318	M	61.7	49	1%
AIRBUS A320neo	A20N	M	61.8	39	1%
BOEING 737-400	B734	M	64.2	37	1%
BOEING 747-8	B748	H	73.8	25	0%
BOEING 767-300	B763	H	63.7	23	0%
AIRBUS A321neo	A21N	M	62.8	22	0%

\* Wake Turbulence Category (H = Heavy, M = Medium, L = Light)

\*\* Nombre d'événements mesurés et corrélés aux survols

# Répartition par type avion - Octobre 2023

## Deuil-la-Barre

Niveaux sonores LAmax moyens par type avion corrélés aux survols de l'aéroport de CDG  
(20 mouvements mesurés au minimum par catégorie)

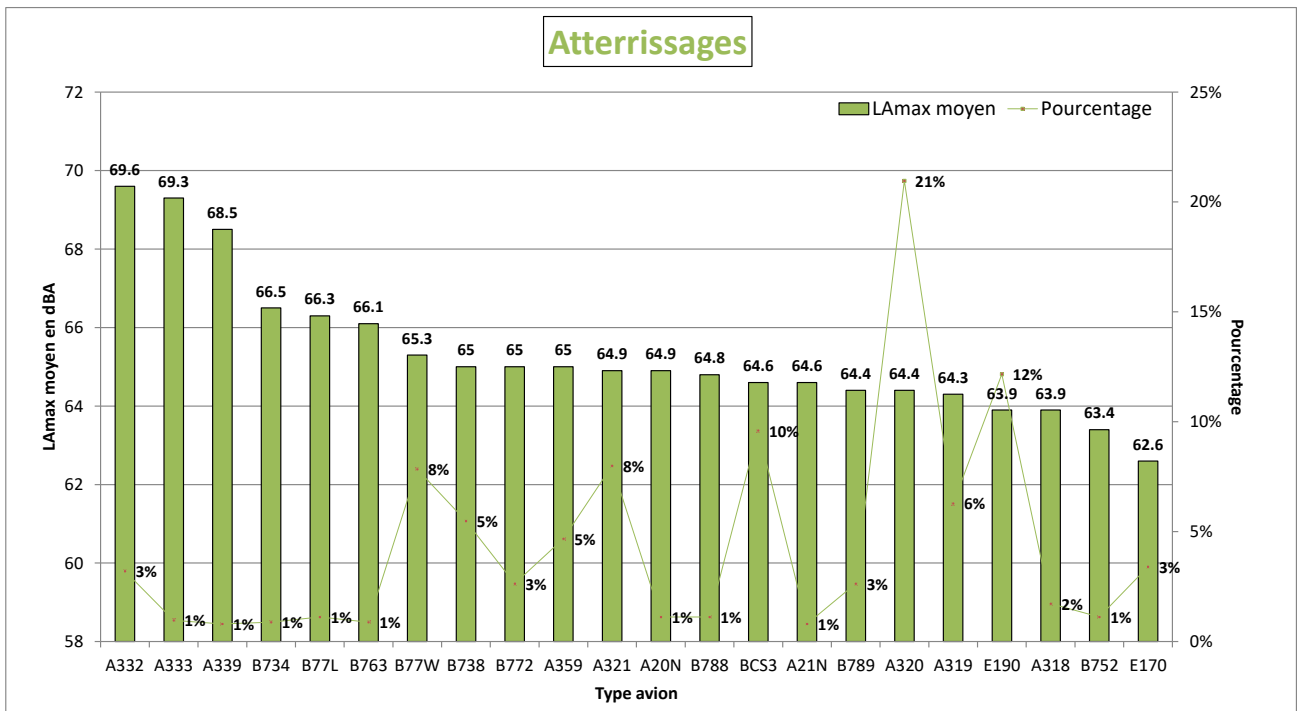
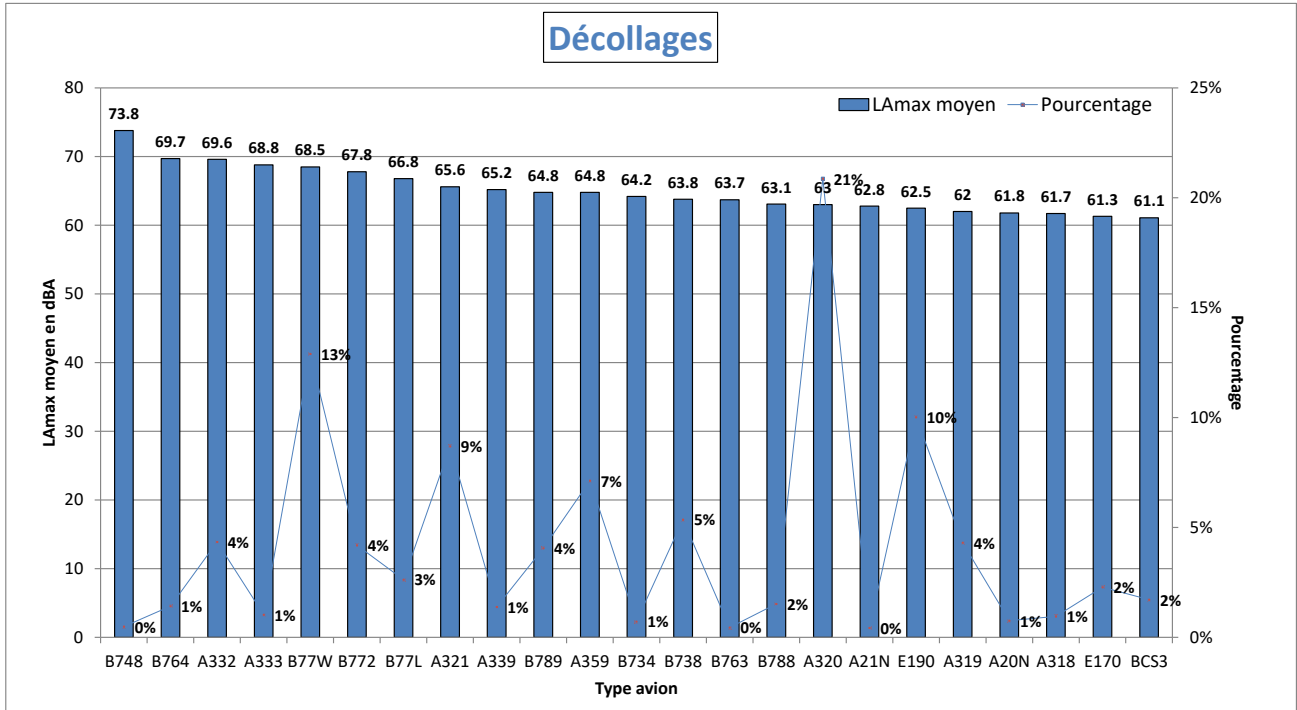



# NIVEAU D'EXPOSITION SONORE et NUMBER ABOVE - Deuil-la-Barre - Octobre 2023

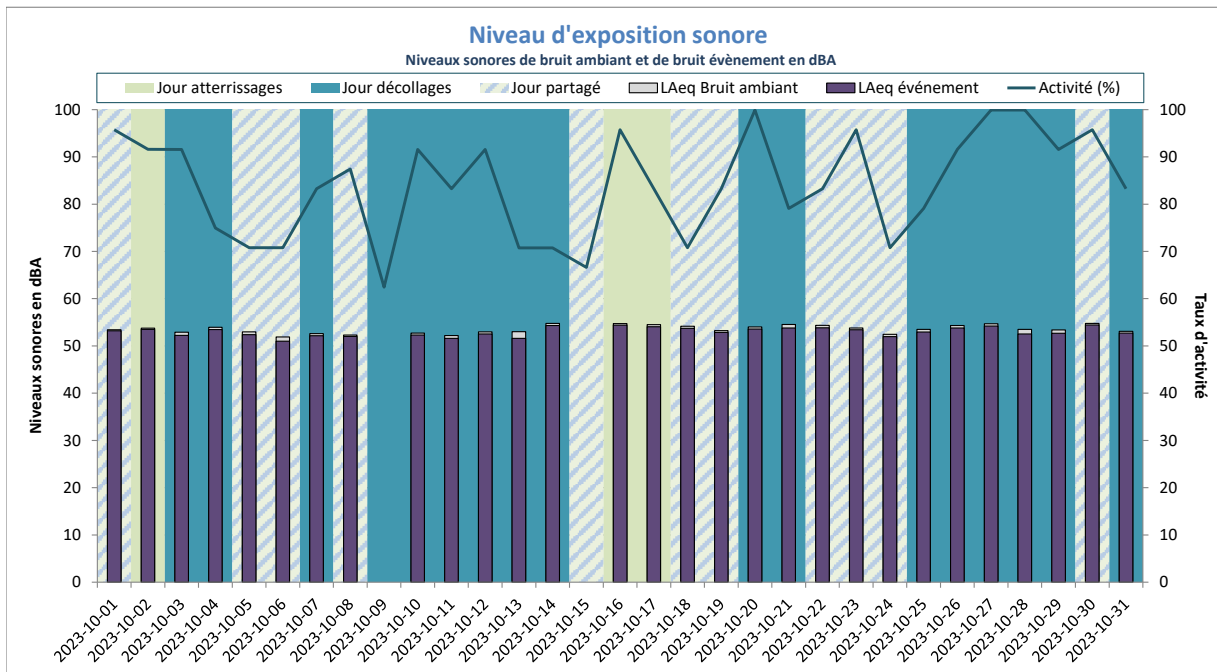

LAeq Bruit Ambiant : 54dBA  
LAeq Bruit évènement : 53dBA

Activité (%) = taux de mesures valides

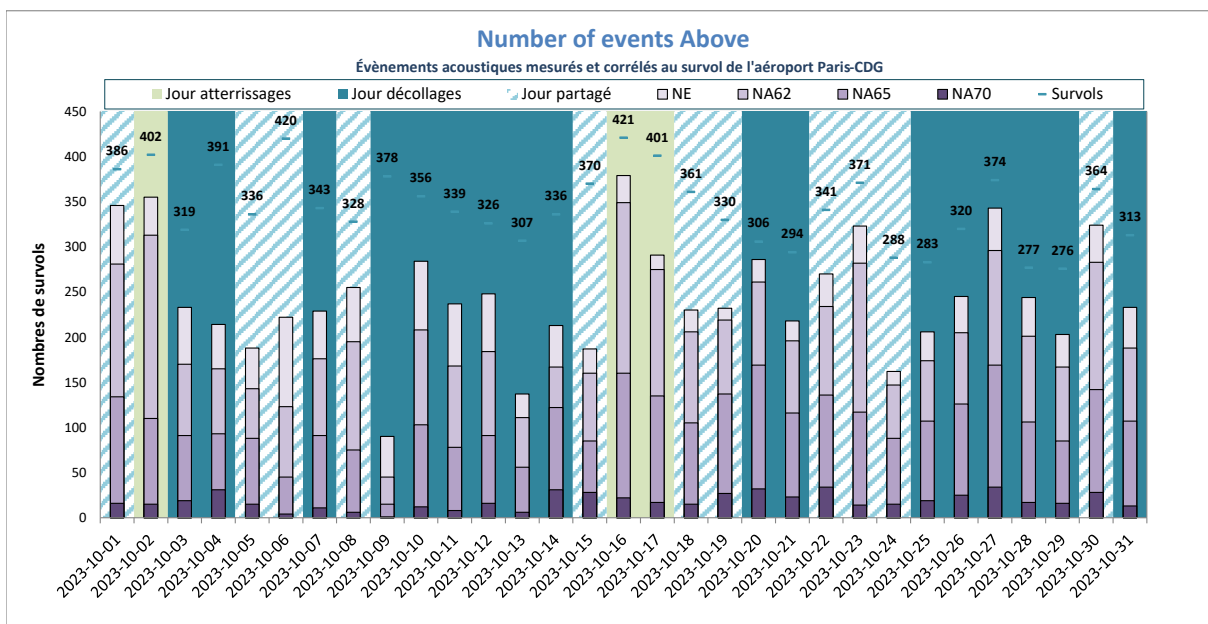

NE moyen : 246  
NA62 moyen : 203  
NA65 moyen : 106  
NA70 moyen : 18  
Nb survols : 344

NE = Nombre d'évènements mesurés et corrélés

# Eaubonne



## DISTRIBUTION STATISTIQUE - Eaubonne - Octobre 2023

### Distribution des niveaux sonores LMax corrélés aux survols de l'aéroport Paris - CDG

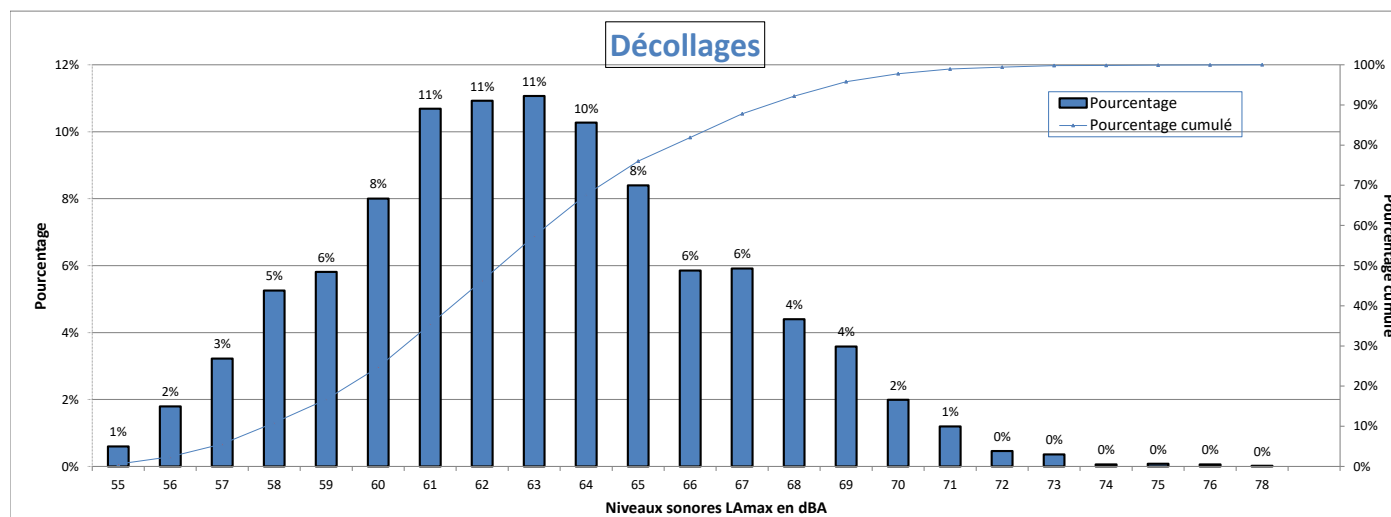

Nombre d'évènements mesurés : 5024  
 Moyenne arithmétique : 63 dBA  
 Moyenne énergétique : 64.6 dBA

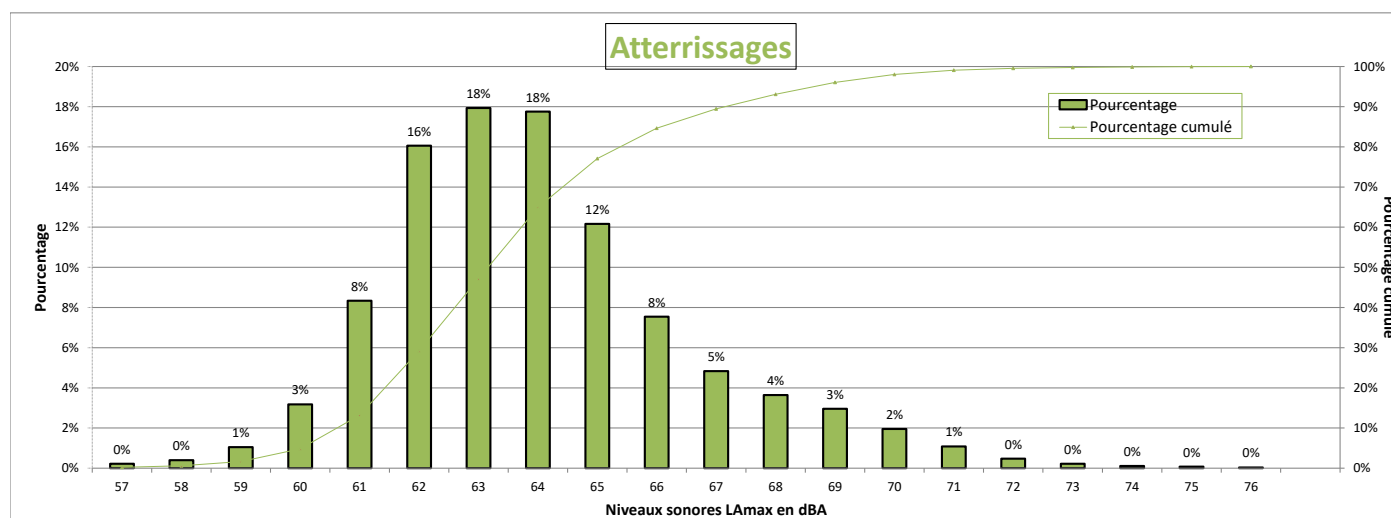

Nombre d'évènements mesurés : 2771  
 Moyenne arithmétique : 64 dBA  
 Moyenne énergétique : 64.9 dBA

## Répartition par type avion - Atterrissages - Octobre 2023

### Eaubonne

Présentation des principaux types avions et de leur répartition dans la flotte, corrélés aux survols de l'aéroport Paris-CDG					
Avion	Type avion OACI	WTC*	LAmox moyen en dBA	Nombre **	Répartition
AIRBUS A320	A320	M	63.6	570	21%
EMBRAER 190/195	E190	M	63	337	12%
BOMBARDIER BD-500 Cseries CS300	BCS3	M	63.2	268	10%
AIRBUS A321	A321	M	64.4	222	8%
BOEING 777-300 (ER)	B77W	H	64.5	197	7%
AIRBUS A319	A319	M	63.5	189	7%
BOEING 737-800	B738	M	64.7	155	6%
AIRBUS A350-900	A359	H	63.3	138	5%
EMBRAER 170/175	E170	M	62.2	93	3%
AIRBUS A330-200	A332	H	68.8	82	3%
BOEING 787-9 Dreamliner	B789	H	64.8	76	3%
BOEING 777-200	B772	H	64.1	72	3%
AIRBUS A318	A318	M	62.3	47	2%
AIRBUS A320neo	A20N	M	63.8	35	1%
BOEING 777-200 (LR)	B77L	H	65.8	31	1%
BOEING 787-800	B788	H	64.5	30	1%
BOEING 757-200	B752	M	62.6	30	1%
AIRBUS A330-300	A333	H	68.8	25	1%
A330-900neo	A339	H	68.2	25	1%
AIRBUS A321neo	A21N	M	64.3	24	1%
BOEING 767-300	B763	H	65.1	23	1%
BOEING 737-400	B734	M	65.3	21	1%

\* Wake Turbulence Category (H = Heavy, M = Medium, L = Light)

\*\* Nombre d'événements mesurés et corrélés aux survols

## Répartition par type avion - Décollage - Octobre 2023

### Eaubonne

Présentation des principaux types avions et de leur répartition dans la flotte, corrélés aux survols de l'aéroport Paris-CDG					
Avion	Type avion OACI	WTC*	LAmx moyen en dBA	Nombre **	Répartition
AIRBUS A320	A320	M	61.3	993	20%
BOEING 777-300 (ER)	B77W	H	66.7	640	13%
EMBRAER 190/195	E190	M	60.9	440	9%
AIRBUS A321	A321	M	63.6	416	8%
AIRBUS A350-900	A359	H	63.1	343	7%
BOEING 737-800	B738	M	62.5	253	5%
BOMBARDIER BD-500 Cseries CS300	BCS3	M	58.6	231	5%
AIRBUS A319	A319	M	60.2	224	4%
BOEING 777-200	B772	H	65.3	221	4%
AIRBUS A330-200	A332	H	67.7	214	4%
BOEING 787-9 Dreamliner	B789	H	63.1	201	4%
EMBRAER 170/175	E170	M	59.5	119	2%
BOEING 777-200 (LR)	B77L	H	64.9	117	2%
BOEING 767-400	B764	H	67.6	83	2%
BOEING 787-800	B788	H	61.3	72	1%
A330-900neo	A339	H	63.2	71	1%
AIRBUS A330-300	A333	H	67.4	55	1%
AIRBUS A320neo	A20N	M	60.1	51	1%
AIRBUS A318	A318	M	59.8	45	1%
AIRBUS A321neo	A21N	M	60.8	36	1%
BOEING 737-400	B734	M	62.2	29	1%
BOEING 747-8	B748	H	71.7	20	0%
BOEING 737-700	B737	M	62.9	20	0%

\* Wake Turbulence Category (H = Heavy, M = Medium, L = Light)

\*\* Nombre d'événements mesurés et corrélés aux survols

# Répartition par type avion - Octobre 2023

## Eaubonne

Niveaux sonores LAmax moyens par type avion corrélés aux survols de l'aéroport de CDG  
(20 mouvements mesurés au minimum par catégorie)

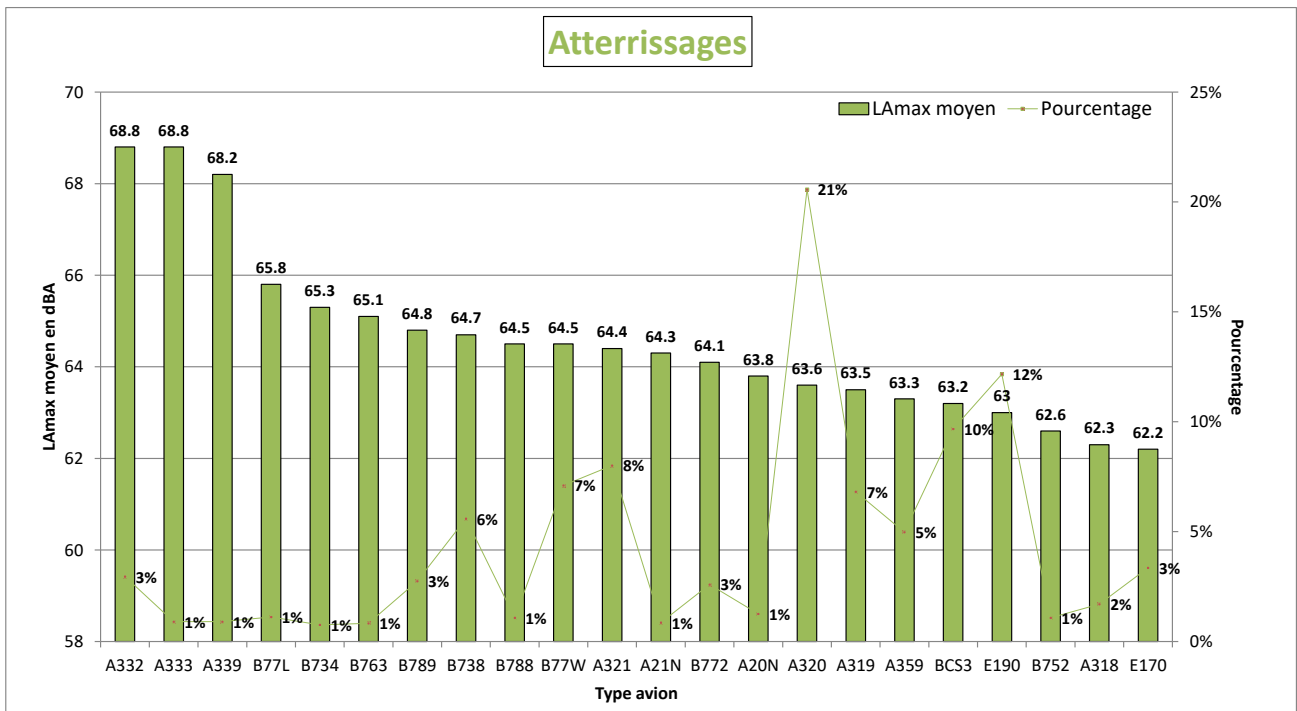
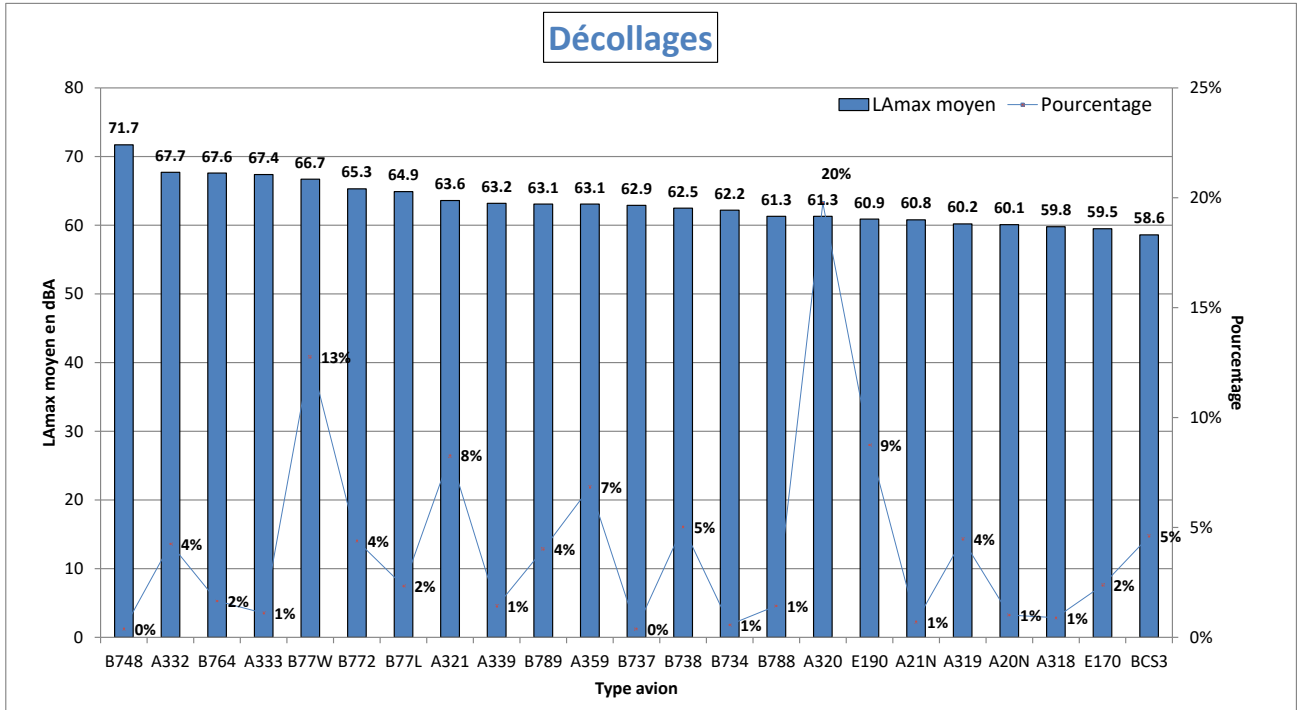

# NIVEAU D'EXPOSITION SONORE et NUMBER ABOVE - Eaubonne - Octobre 2023

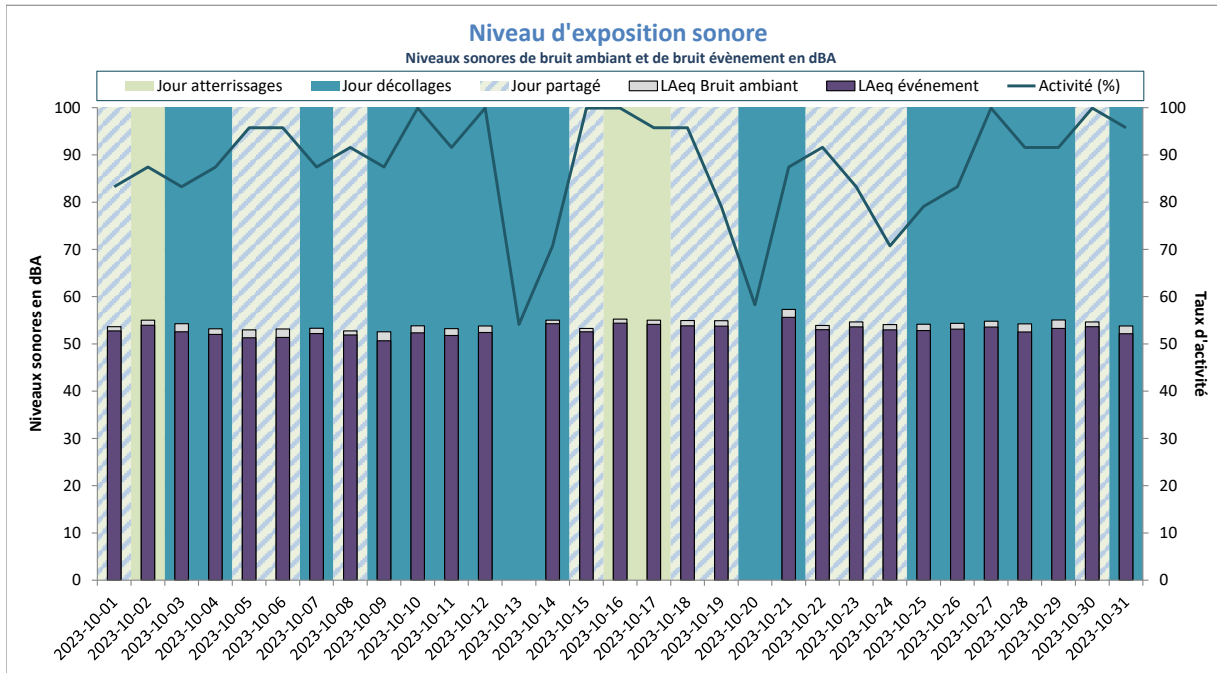

Activité (%) = taux de mesures valides

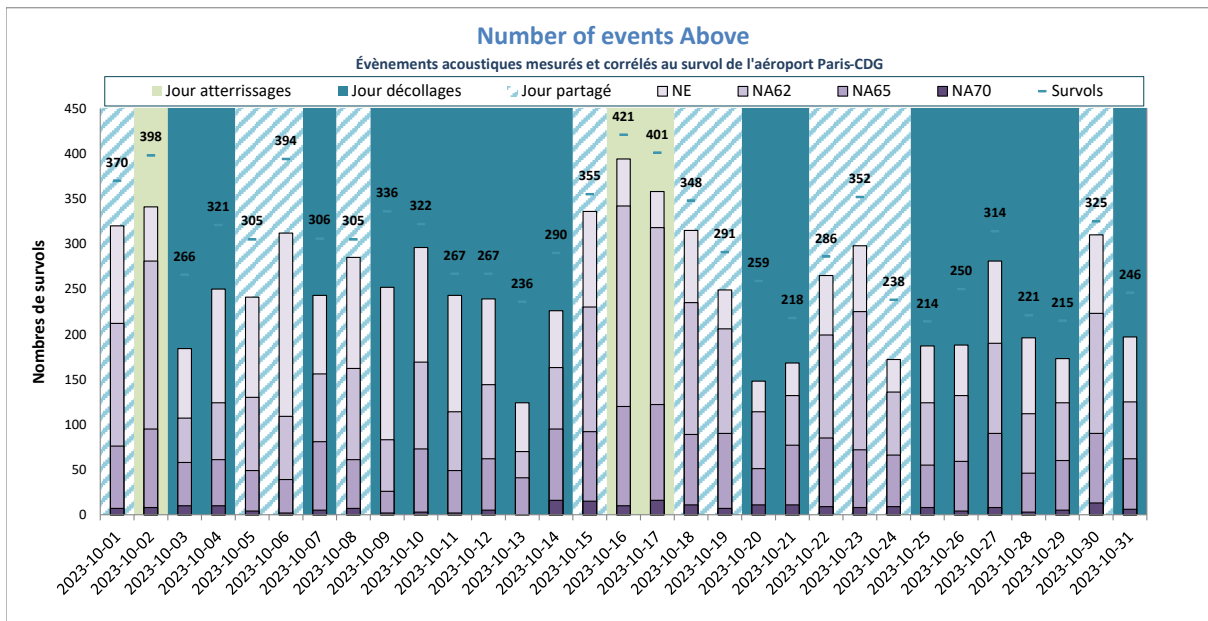

NE = Nombre d'événements mesurés et corrélés

# Écouen





## DISTRIBUTION STATISTIQUE - Ecoen - Octobre 2023

### Distribution des niveaux sonores LAmx corrélés aux survols de l'aéroport Paris - CDG

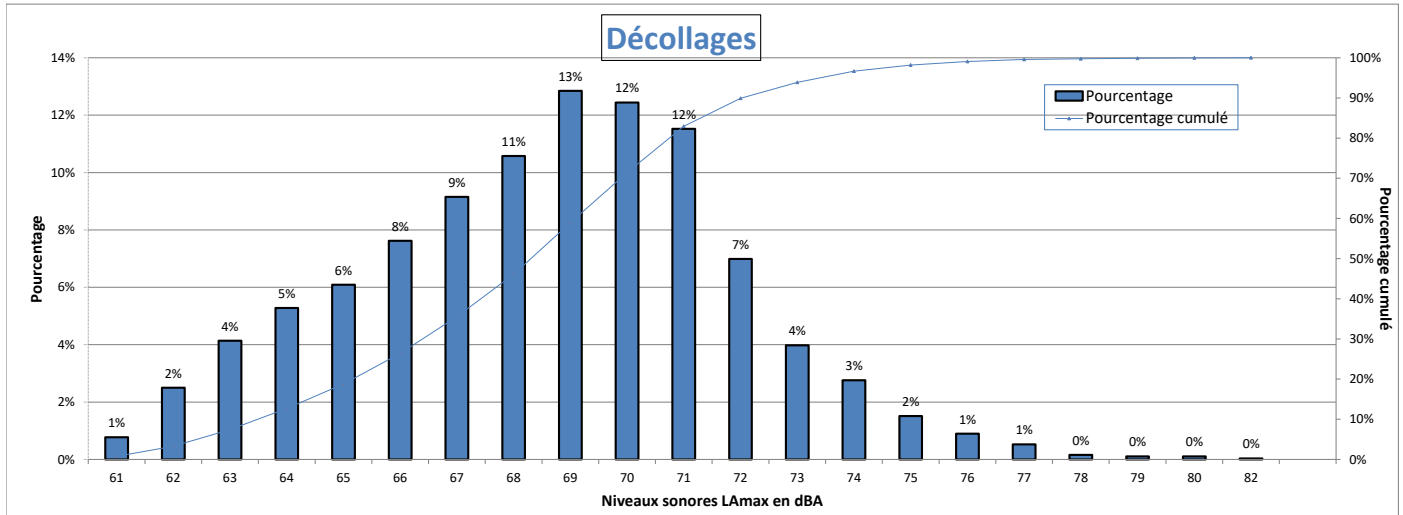

Nombre d'évènements mesurés : 5683  
 Moyenne arithmétique : 68.5 dBA  
 Moyenne énergétique : 69.8 dBA

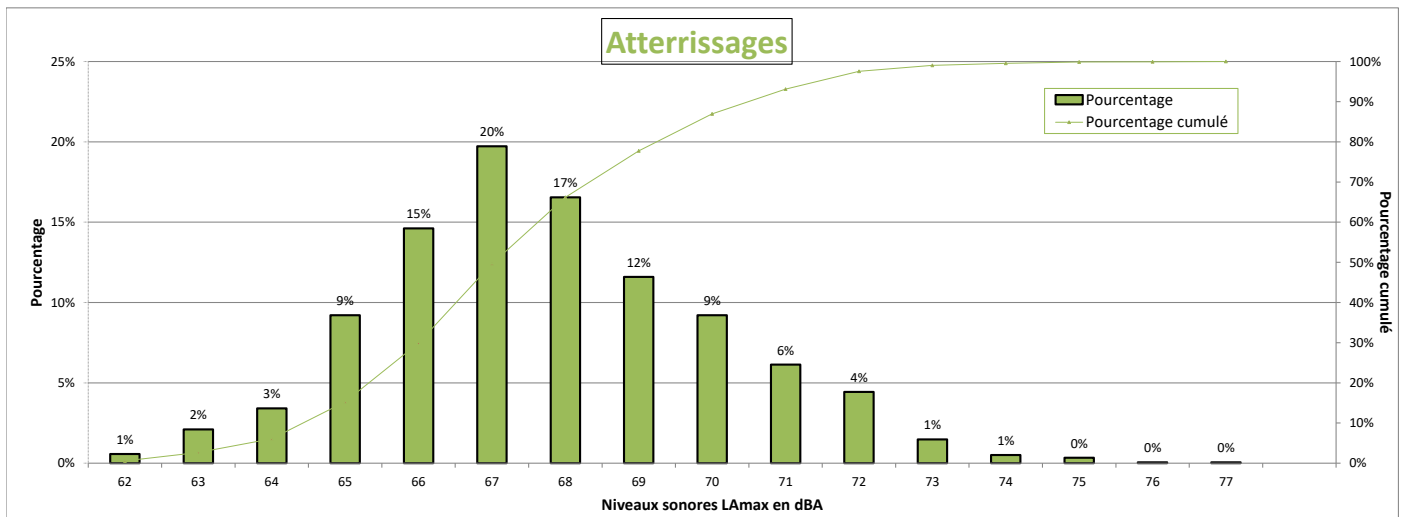

Nombre d'évènements mesurés : 1759  
 Moyenne arithmétique : 67.7 dBA  
 Moyenne énergétique : 68.3 dBA

## Répartition par type avion - Atterrissages - Octobre 2023

### Ecouen

Présentation des principaux types avions et de leur répartition dans la flotte, corrélés aux survols de l'aéroport Paris-CDG					
Avion	Type avion OACI	WTC*	LAmox moyen en dBA	Nombre **	Répartition
AIRBUS A320	A320	M	67.1	423	24%
BOEING 737-800	B738	M	67.7	182	10%
BOMBARDIER BD-500 Cseries CS300	BCS3	M	66.4	160	9%
BOEING 777-300 (ER)	B77W	H	70.9	111	6%
AIRBUS A319	A319	M	66.2	89	5%
AIRBUS A321	A321	M	66.7	76	4%
AIRBUS A321neo	A21N	M	66.2	75	4%
AIRBUS A320neo	A20N	M	66.2	59	3%
BOEING 777-200	B772	H	69.6	56	3%
BOEING 787-9 Dreamliner	B789	H	68.7	48	3%
BOEING 737-400	B734	M	68.9	41	2%
AIRBUS A350-900	A359	H	68.4	41	2%
EMBRAER 190/195	E190	M	66.2	40	2%
BOEING 757-200	B752	M	68	39	2%
BOEING 777-200 (LR)	B77L	H	70.4	35	2%
AIRBUS A330-200	A332	H	70.5	34	2%
BOEING 737 MAX 8	B38M	M	66.8	32	2%
AIRBUS A330-300	A333	H	70.2	28	2%
BOEING 767-300	B763	H	69	22	1%
BOEING 787-800	B788	H	68.2	20	1%

\* Wake Turbulence Category (H = Heavy, M = Medium, L = Light)

\*\* Nombre d'événements mesurés et corrélés aux survols

## Répartition par type avion - Décollage - Octobre 2023

### Ecouen

Présentation des principaux types avions et de leur répartition dans la flotte, corrélés aux survols de l'aéroport Paris-CDG					
Avion	Type avion OACI	WTC*	LAmx moyen en dBA	Nombre **	Répartition
AIRBUS A320	A320	M	69	1516	27%
BOMBARDIER BD-500 Cseries CS300	BCS3	M	64.5	625	11%
BOEING 737-800	B738	M	69	589	10%
AIRBUS A319	A319	M	68.2	436	8%
EMBRAER 190/195	E190	M	68.2	332	6%
AIRBUS A321	A321	M	70.8	302	5%
AIRBUS A321neo	A21N	M	67.5	263	5%
AIRBUS A320neo	A20N	M	64.5	146	3%
BOEING 777-300 (ER)	B77W	H	72.3	127	2%
BOEING 737-400	B734	M	70.4	116	2%
BOEING 777-200 (LR)	B77L	H	70.8	103	2%
BOEING 757-200	B752	M	66.1	91	2%
BOEING 787-9 Dreamliner	B789	H	68.6	87	2%
BOEING 737 MAX 8	B38M	M	66.4	84	1%
BOEING 777-200	B772	H	72.9	82	1%
AIRBUS A318	A318	M	68.3	79	1%
AIRBUS A350-900	A359	H	69.5	71	1%
AIRBUS A330-300	A333	H	72.9	69	1%
AIRBUS A330-200	A332	H	72.5	66	1%
AIRBUS A380-800	A388	H	75.2	64	1%
BOEING 787-800	B788	H	68.4	59	1%
BOEING 767-300	B763	H	69.3	58	1%
EMBRAER 170/175	E170	M	67	43	1%
BOEING 737-700	B737	M	67.5	32	1%
EMBRAER 190/200	E195	M	71.1	30	1%
BOEING 787-10 Dreamliner	B78X	H	70.1	26	0%
BOEING 737-300	B733	M	70.5	25	0%
AIRBUS A-350 1000 XWB Prestige	A35K	H	70	22	0%

\* Wake Turbulence Category (H = Heavy, M = Medium, L = Light)

\*\* Nombre d'événements mesurés et corrélés aux survols

## Répartition par type avion - Octobre 2023

### Ecouen

Niveaux sonores LAmax moyens par type avion corrélés aux survols de l'aéroport de CDG  
(20 mouvements mesurés au minimum par catégorie)

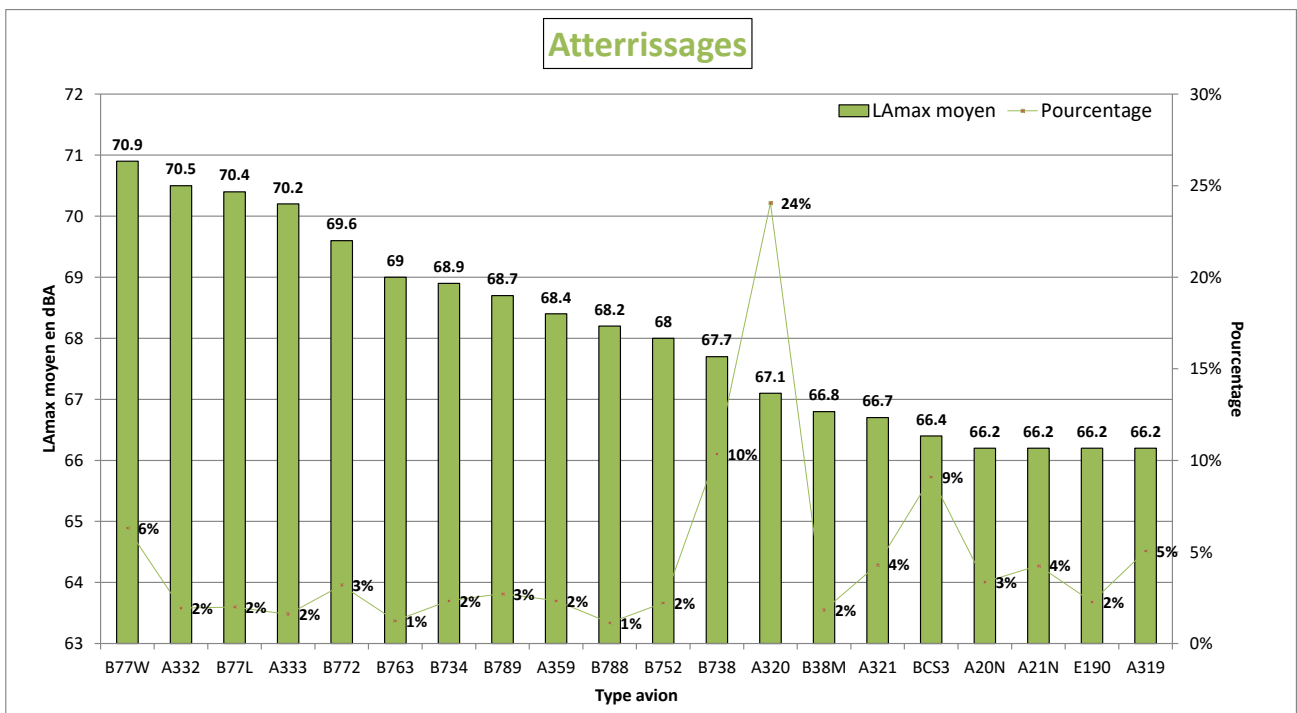
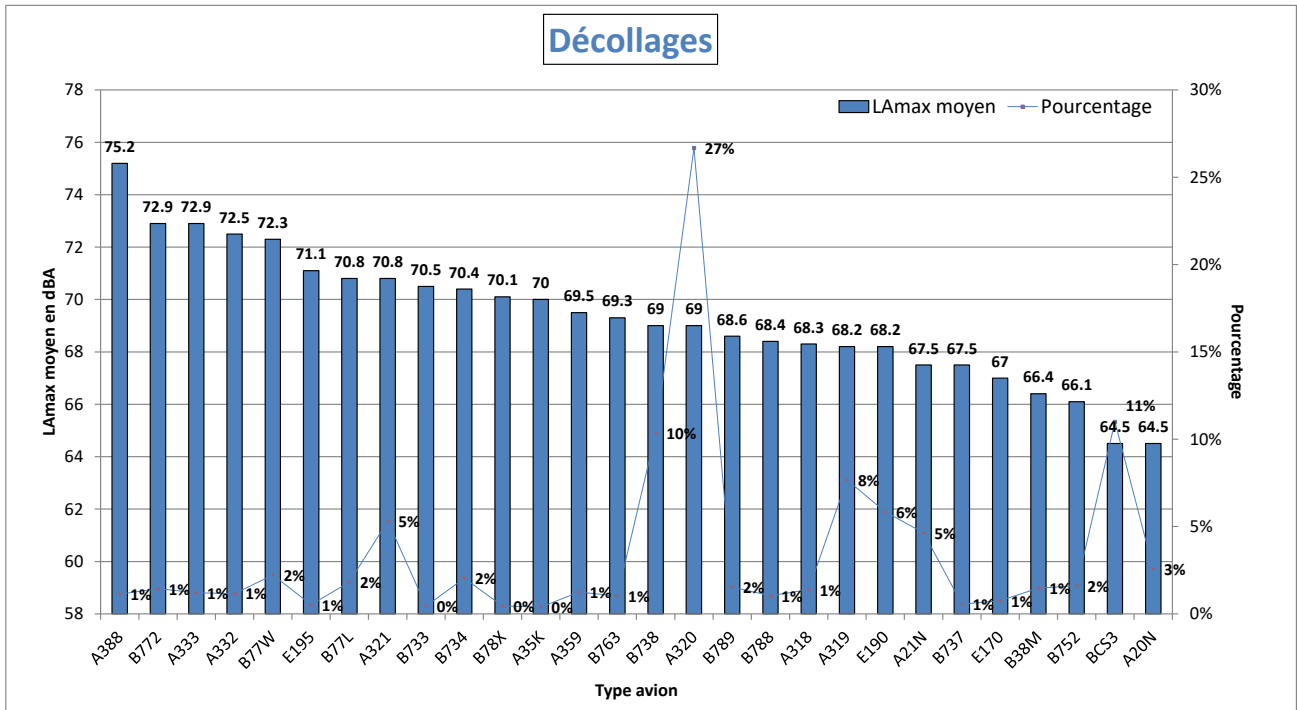

# NIVEAU D'EXPOSITION SONORE et NUMBER ABOVE - Ecouen - Octobre 2023

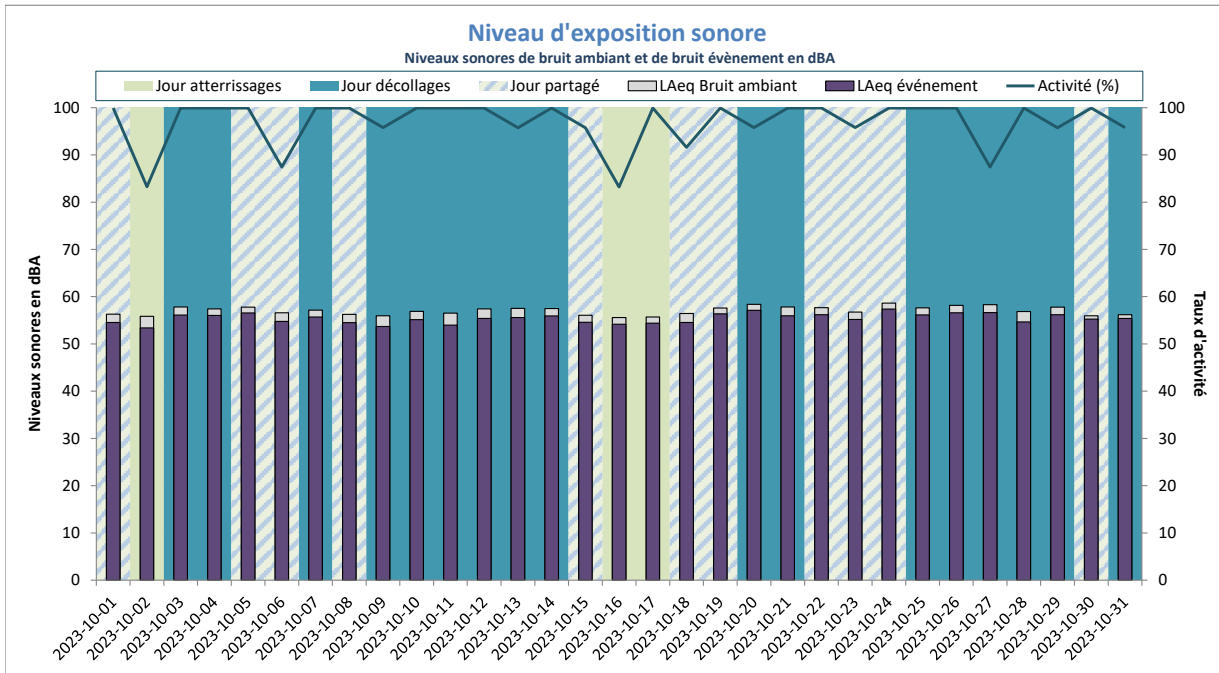

Activité (%) = taux de mesures valides

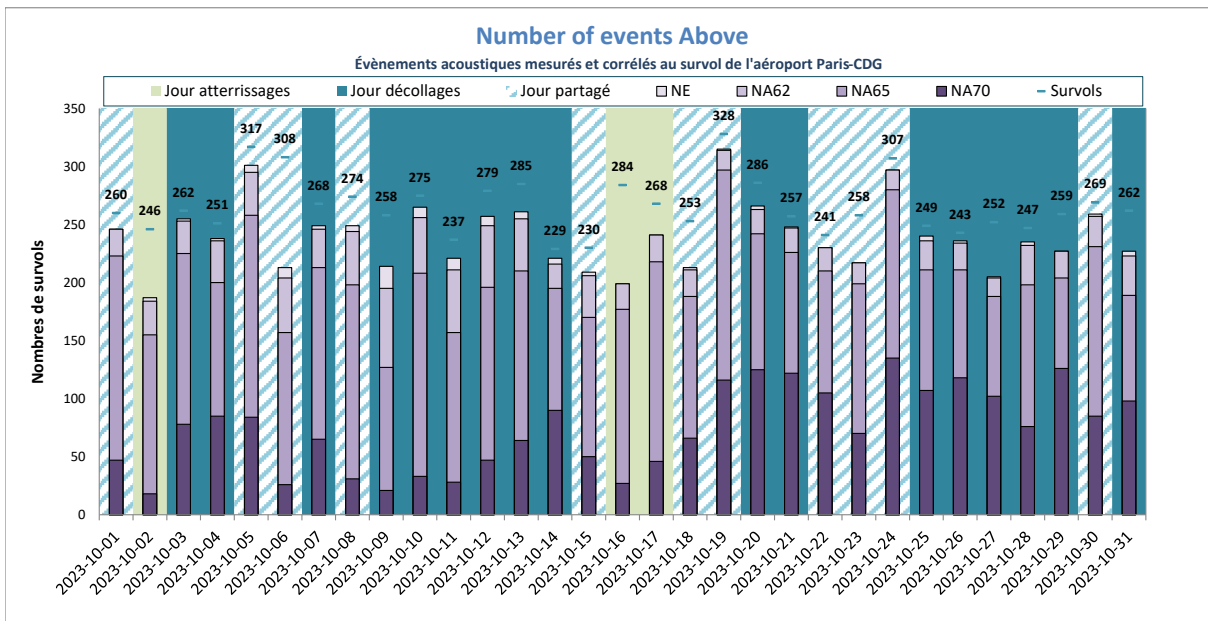

NE = Nombre d'événements mesurés et corrélés

# Gonesse



## DISTRIBUTION STATISTIQUE - Gonesse - Octobre 2023

### Distribution des niveaux sonores L<sub>max</sub> corrélés aux survols de l'aéroport Paris - CDG

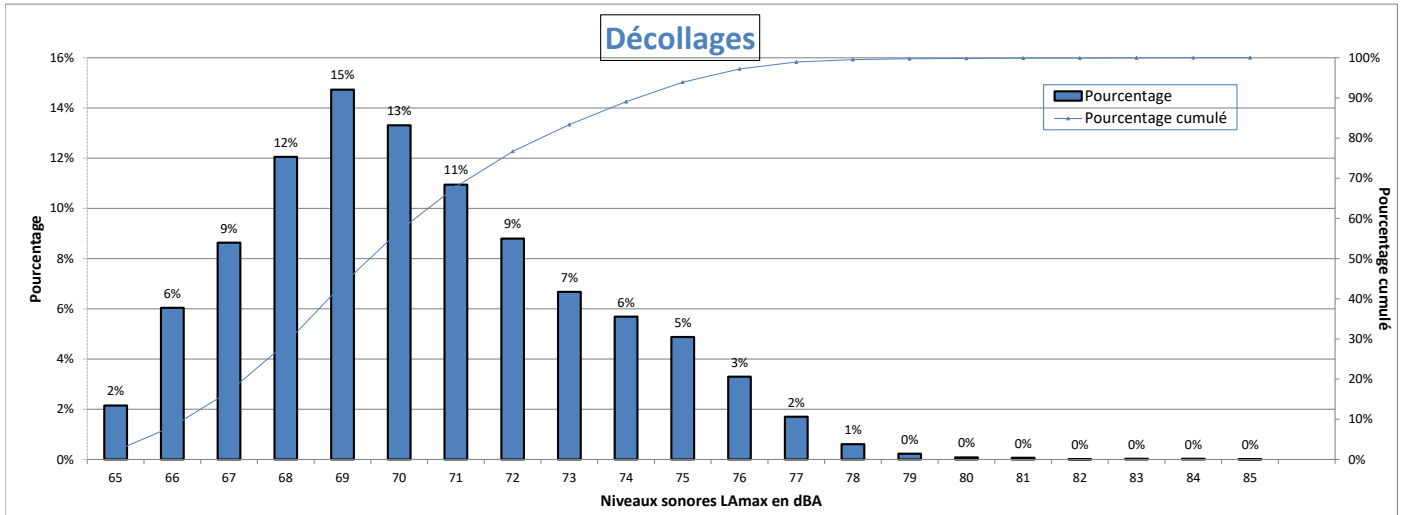

Nombre d'évènements mesurés : 7398  
 Moyenne arithmétique : 70.3 dBA  
 Moyenne énergétique : 71.5 dBA

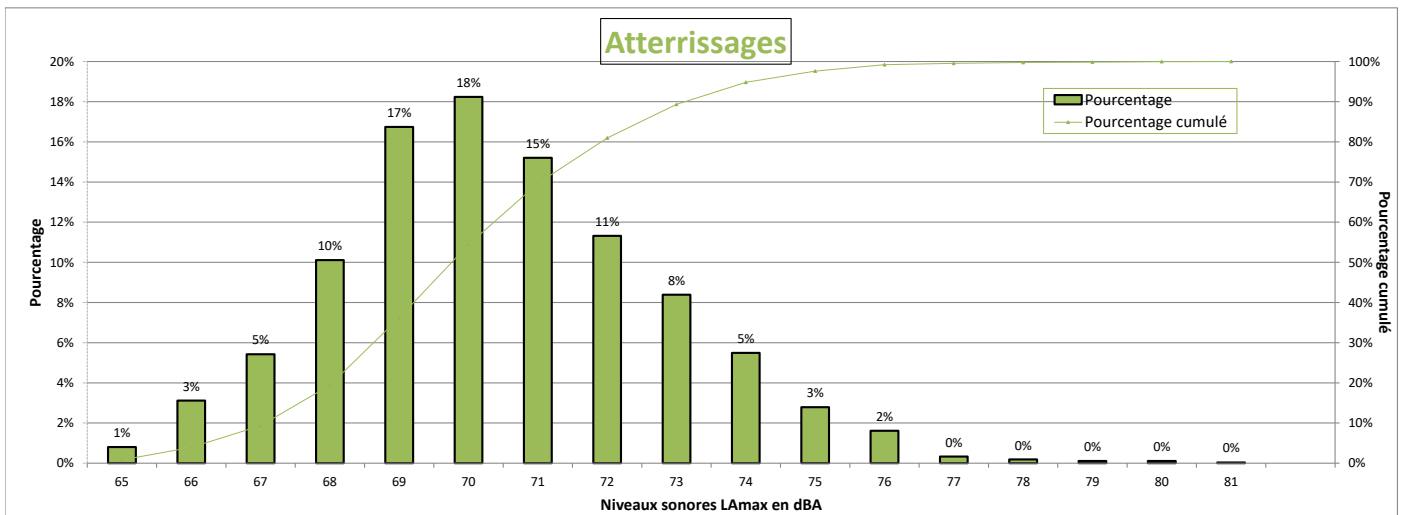

Nombre d'évènements mesurés : 2730  
 Moyenne arithmétique : 70.4 dBA  
 Moyenne énergétique : 71.1 dBA

## Répartition par type avion - Atterrissages - Octobre 2023

### Gonesse

Présentation des principaux types avions et de leur répartition dans la flotte, corrélés aux survols de l'aéroport Paris-CDG					
Avion	Type avion OACI	WTC*	LAmox moyen en dBA	Nombre **	Répartition
AIRBUS A320	A320	M	69.9	580	21%
EMBRAER 190/195	E190	M	69.1	328	12%
BOMBARDIER BD-500 Cseries CS300	BCS3	M	69.3	245	9%
AIRBUS A321	A321	M	70.2	215	8%
BOEING 777-300 (ER)	B77W	H	73.1	198	7%
AIRBUS A319	A319	M	69.5	184	7%
BOEING 737-800	B738	M	70.6	151	6%
AIRBUS A350-900	A359	H	71.4	141	5%
EMBRAER 170/175	E170	M	68.1	91	3%
AIRBUS A330-200	A332	H	73.5	85	3%
BOEING 787-9 Dreamliner	B789	H	71.3	77	3%
BOEING 777-200	B772	H	72.1	69	3%
AIRBUS A318	A318	M	69.7	46	2%
AIRBUS A320neo	A20N	M	69.9	35	1%
BOEING 787-800	B788	H	71.2	32	1%
BOEING 777-200 (LR)	B77L	H	72.9	30	1%
BOEING 757-200	B752	M	69.6	27	1%
AIRBUS A330-300	A333	H	73.8	26	1%
AIRBUS A321neo	A21N	M	69.5	26	1%
A330-900neo	A339	H	72.5	25	1%
BOEING 767-300	B763	H	72.1	22	1%
BOEING 737-400	B734	M	71.5	21	1%

\* Wake Turbulence Category (H = Heavy, M = Medium, L = Light)

\*\* Nombre d'événements mesurés et corrélés aux survols



## Répartition par type avion - Décollage - Octobre 2023

### Gonesse

Présentation des principaux types avions et de leur répartition dans la flotte, corrélés aux survols de l'aéroport Paris-CDG					
Avion	Type avion OACI	WTC*	LAmox moyen en dBA	Nombre **	Répartition
AIRBUS A320	A320	M	69.1	1556	21%
BOEING 777-300 (ER)	B77W	H	74.2	829	11%
EMBRAER 190/195	E190	M	68.1	798	11%
AIRBUS A321	A321	M	70.7	623	8%
AIRBUS A350-900	A359	H	69.5	461	6%
BOEING 737-800	B738	M	70	409	6%
AIRBUS A319	A319	M	68.1	409	6%
BOEING 777-200	B772	H	72.8	286	4%
BOEING 787-9 Dreamliner	B789	H	70.7	285	4%
AIRBUS A330-200	A332	H	74.5	268	4%
EMBRAER 170/175	E170	M	67.3	204	3%
BOEING 777-200 (LR)	B77L	H	73.1	189	3%
BOMBARDIER BD-500 Cseries CS300	BCS3	M	66.9	184	2%
BOEING 767-400	B764	H	75.3	106	1%
BOEING 787-800	B788	H	69.4	97	1%
AIRBUS A318	A318	M	67.6	86	1%
AIRBUS A330-300	A333	H	74.4	83	1%
A330-900neo	A339	H	70.8	82	1%
AIRBUS A320neo	A20N	M	67.7	68	1%
BOEING 737-400	B734	M	70.4	61	1%
AIRBUS A321neo	A21N	M	68.5	57	1%
BOEING 767-300	B763	H	69.7	50	1%
BOEING 747-8	B748	H	77.9	30	0%
BOEING 737-700	B737	M	69	29	0%
BOEING 757-200	B752	M	66.7	25	0%
BOEING 737-300	B733	M	71	23	0%

\* Wake Turbulence Category (H = Heavy, M = Medium, L = Light)

\*\* Nombre d'événements mesurés et corrélés aux survols

# Répartition par type avion - Octobre 2023

## Gonesse

Niveaux sonores LAmax moyens par type avion corrélés aux survols de l'aéroport de CDG  
(20 mouvements mesurés au minimum par catégorie)

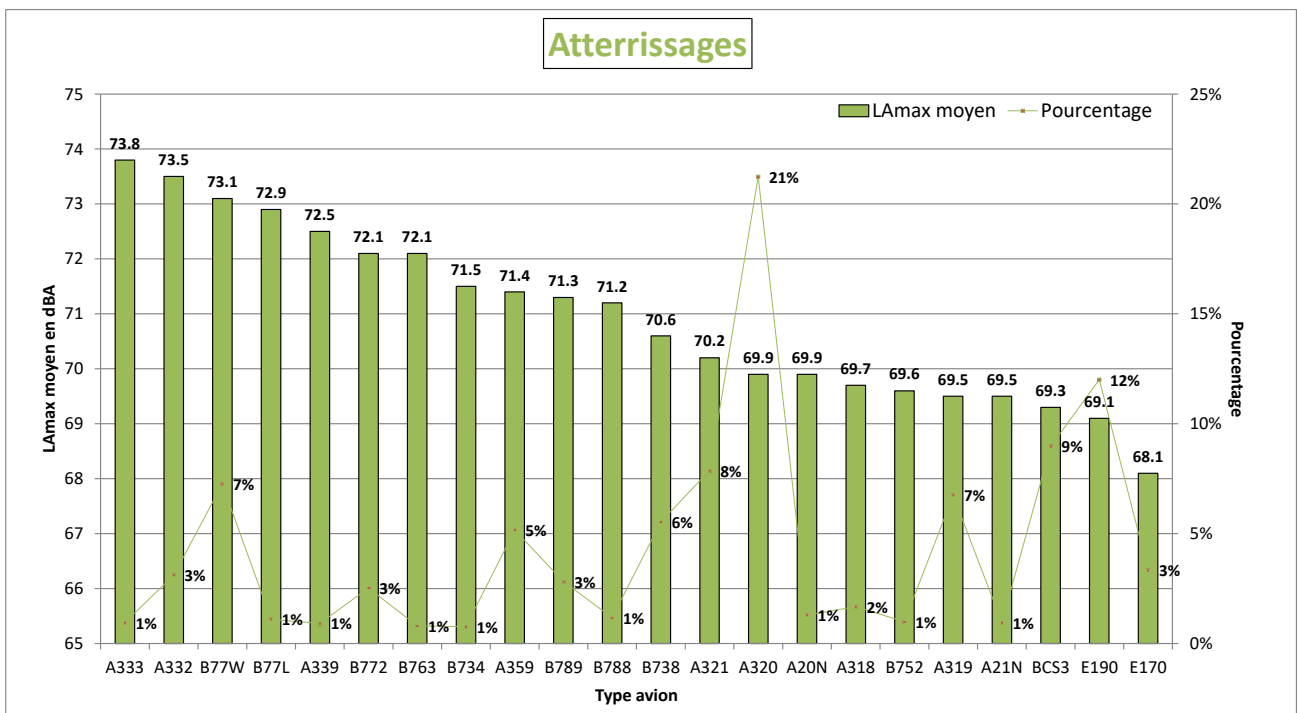
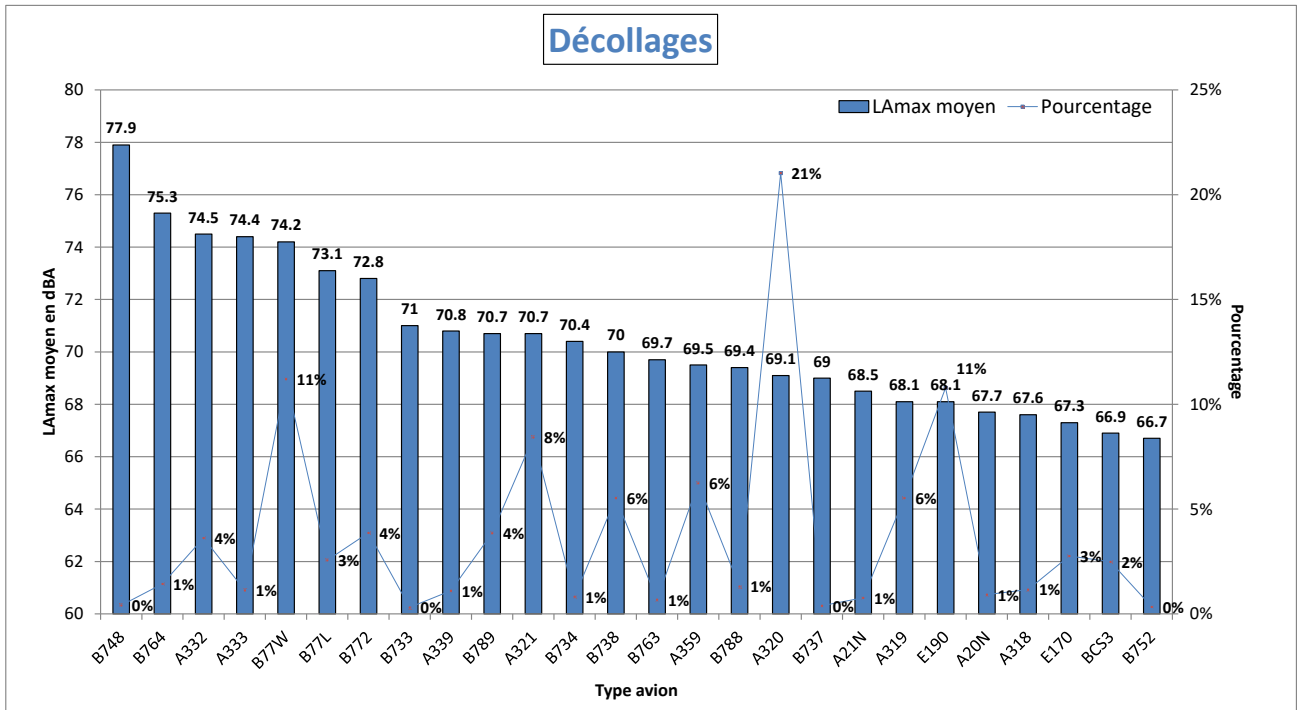

# NIVEAU D'EXPOSITION SONORE et NUMBER ABOVE - Gonesse - Octobre 2023

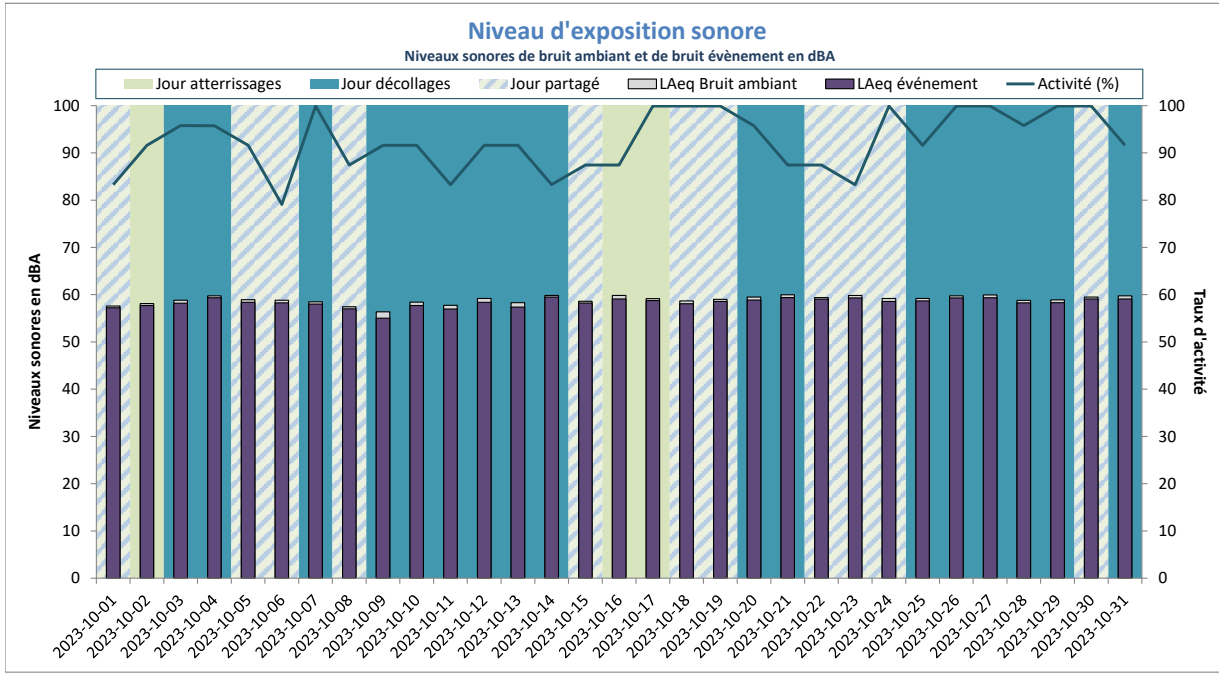

Activité (%) = taux de mesures valides

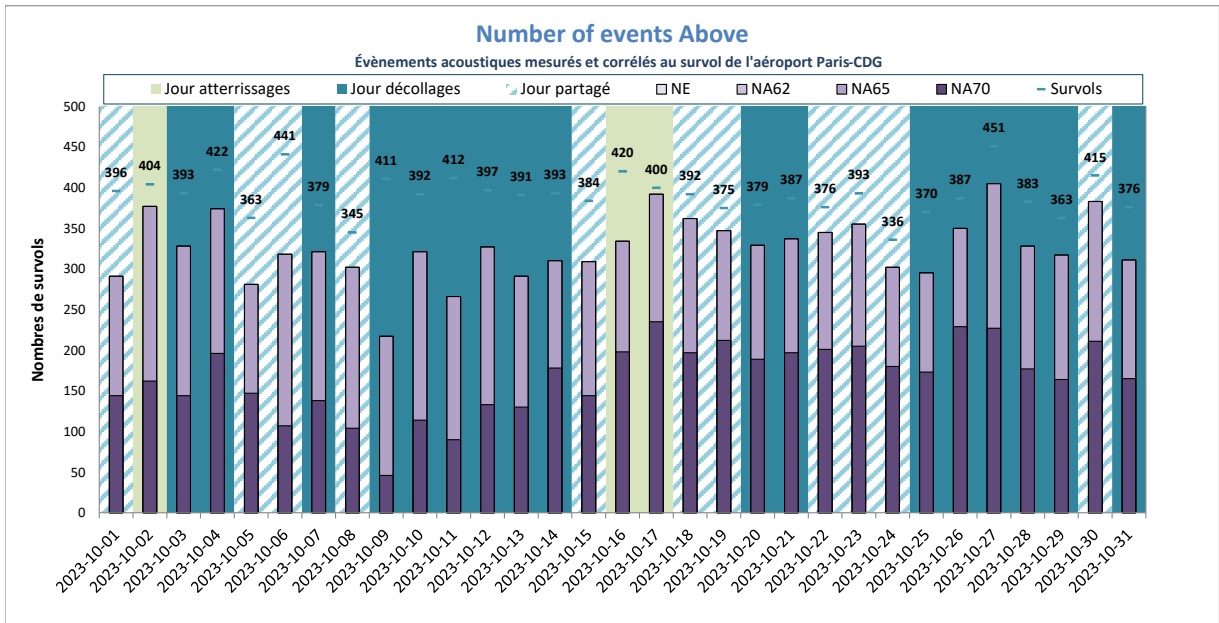

NE = Nombre d'événements mesurés et corrélés

NE moyen : 327  
 NA62 moyen : 327  
 NA65 moyen : 327  
 NA70 moyen : 166  
 Nb survols : 391

# Gonesse Mairie



## DISTRIBUTION STATISTIQUE - Gonesse Mairie - Octobre 2023

### Distribution des niveaux sonores LMax corrélés aux survols de l'aéroport Paris - CDG

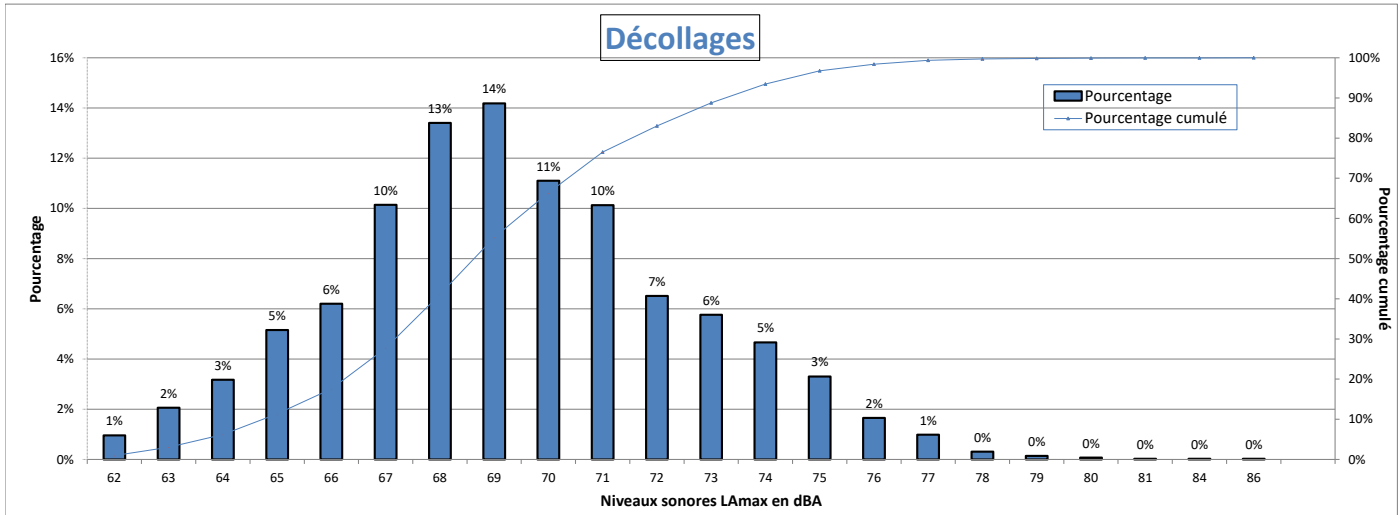

Nombre d'évènements mesurés : 7080  
 Moyenne arithmétique : 69.3 dBA  
 Moyenne énergétique : 70.6 dBA

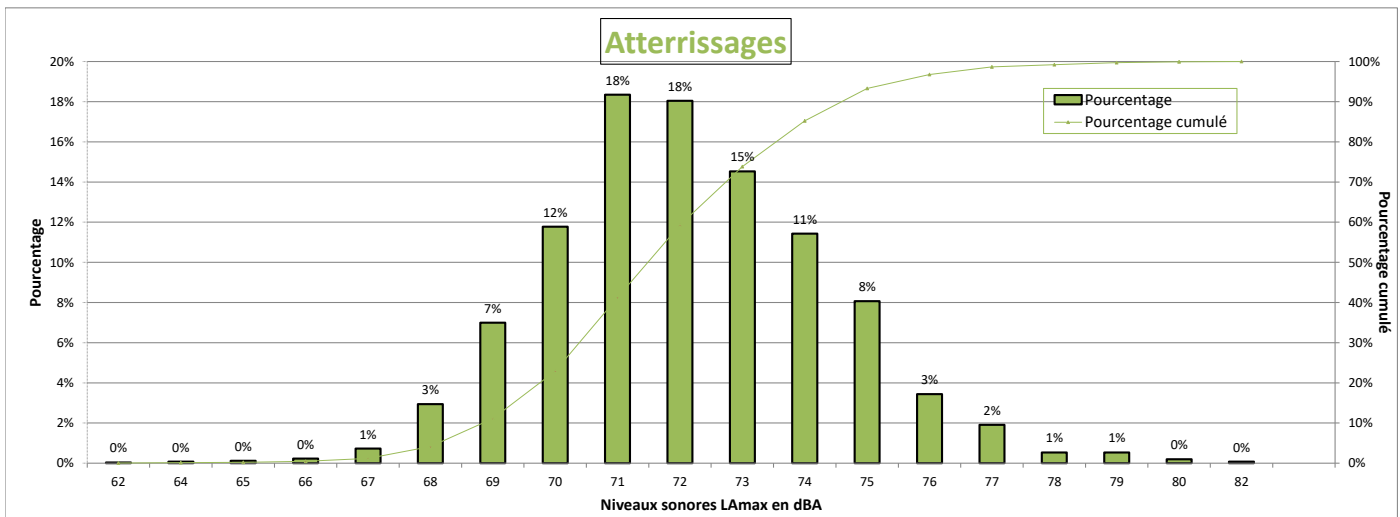

Nombre d'évènements mesurés : 2616  
 Moyenne arithmétique : 72.1 dBA  
 Moyenne énergétique : 72.7 dBA

## Répartition par type avion - Atterrissages - Octobre 2023

### Gonesse Mairie

Présentation des principaux types avions et de leur répartition dans la flotte, corrélés aux survols de l'aéroport Paris-CDG					
Avion	Type avion OACI	WTC*	LAmx moyen en dBA	Nombre **	Répartition
AIRBUS A320	A320	M	71.6	539	21%
EMBRAER 190/195	E190	M	70.7	308	12%
BOMBARDIER BD-500 Cseries CS300	BCS3	M	70.9	253	10%
AIRBUS A321	A321	M	72.2	208	8%
BOEING 777-300 (ER)	B77W	H	74.9	195	7%
AIRBUS A319	A319	M	71.3	174	7%
BOEING 737-800	B738	M	72.3	142	5%
AIRBUS A350-900	A359	H	72.6	141	5%
AIRBUS A330-200	A332	H	75	85	3%
EMBRAER 170/175	E170	M	69.7	81	3%
BOEING 777-200	B772	H	73.9	71	3%
BOEING 787-9 Dreamliner	B789	H	72.8	71	3%
AIRBUS A318	A318	M	71.6	43	2%
BOEING 787-800	B788	H	73.3	31	1%
AIRBUS A320neo	A20N	M	72.3	31	1%
BOEING 757-200	B752	M	71	29	1%
BOEING 777-200 (LR)	B77L	H	74.3	28	1%
AIRBUS A321neo	A21N	M	71.8	25	1%
BOEING 767-300	B763	H	72.9	24	1%
AIRBUS A330-300	A333	H	75.5	22	1%
A330-900neo	A339	H	74.5	22	1%
BOEING 737-400	B734	M	72.5	22	1%

\* Wake Turbulence Category (H = Heavy, M = Medium, L = Light)

\*\* Nombre d'événements mesurés et corrélés aux survols

## Répartition par type avion - Décollage - Octobre 2023

### Gonesse Mairie

Présentation des principaux types avions et de leur répartition dans la flotte, corrélés aux survols de l'aéroport Paris-CDG					
Avion	Type avion OACI	WTC*	LAmox moyen en dBA	Nombre **	Répartition
AIRBUS A320	A320	M	68.3	1444	20%
EMBRAER 190/195	E190	M	68.1	736	10%
BOEING 777-300 (ER)	B77W	H	72.9	700	10%
AIRBUS A321	A321	M	70.1	550	8%
BOMBARDIER BD-500 Cseries CS300	BCS3	M	65.1	482	7%
AIRBUS A350-900	A359	H	69	414	6%
AIRBUS A319	A319	M	67.5	372	5%
BOEING 737-800	B738	M	69.3	366	5%
BOEING 787-9 Dreamliner	B789	H	69.8	258	4%
BOEING 777-200	B772	H	72.4	248	4%
AIRBUS A330-200	A332	H	74.3	243	3%
EMBRAER 170/175	E170	M	67.3	201	3%
BOEING 777-200 (LR)	B77L	H	71.8	172	2%
BOEING 787-800	B788	H	68.1	98	1%
AIRBUS A318	A318	M	67.1	85	1%
BOEING 767-400	B764	H	74.2	80	1%
AIRBUS A320neo	A20N	M	66	78	1%
AIRBUS A330-300	A333	H	74.1	72	1%
A330-900neo	A339	H	69.4	69	1%
BOEING 767-300	B763	H	67.6	69	1%
BOEING 737-400	B734	M	69.4	57	1%
BOEING 757-200	B752	M	64.4	57	1%
AIRBUS A321neo	A21N	M	66.8	46	1%
BOEING 747-8	B748	H	76.1	30	0%
BOEING 737-700	B737	M	68.8	24	0%
BOEING 737-300	B733	M	71	23	0%
AIRBUS A-300B4-600	A306	H	69.8	20	0%

\* Wake Turbulence Category (H = Heavy, M = Medium, L = Light)

\*\* Nombre d'événements mesurés et corrélés aux survols

## Répartition par type avion - Octobre 2023

### Gonesse Mairie

Niveaux sonores LAmax moyens par type avion corrélés aux survols de l'aéroport de CDG  
(20 mouvements mesurés au minimum par catégorie)

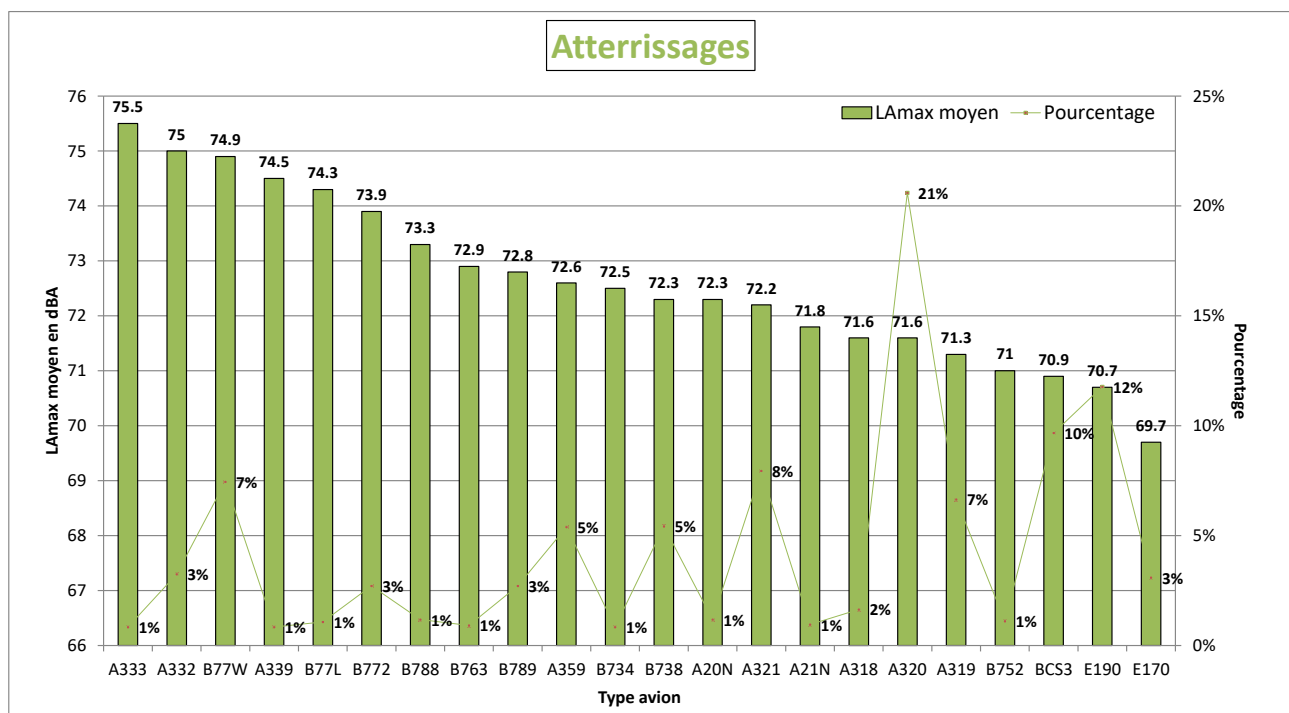
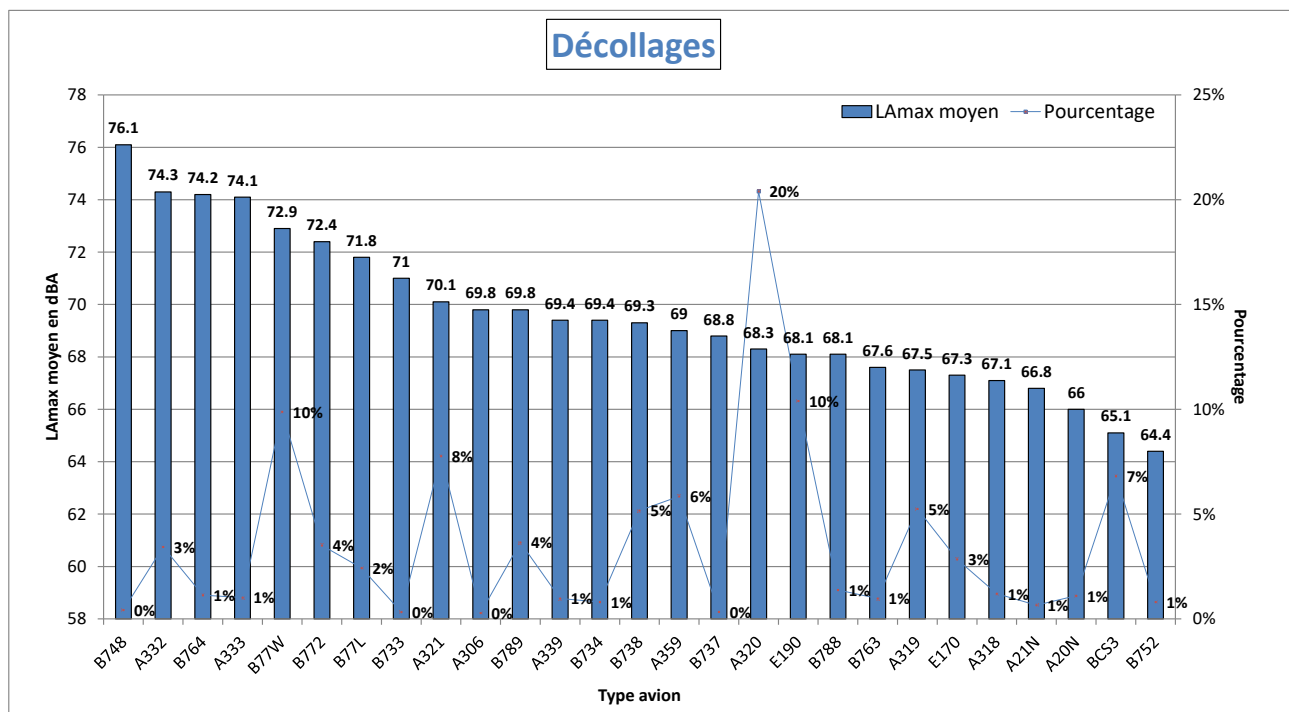



## NIVEAU D'EXPOSITION SONORE et NUMBER ABOVE - Gonesse Mairie - Octobre 2023

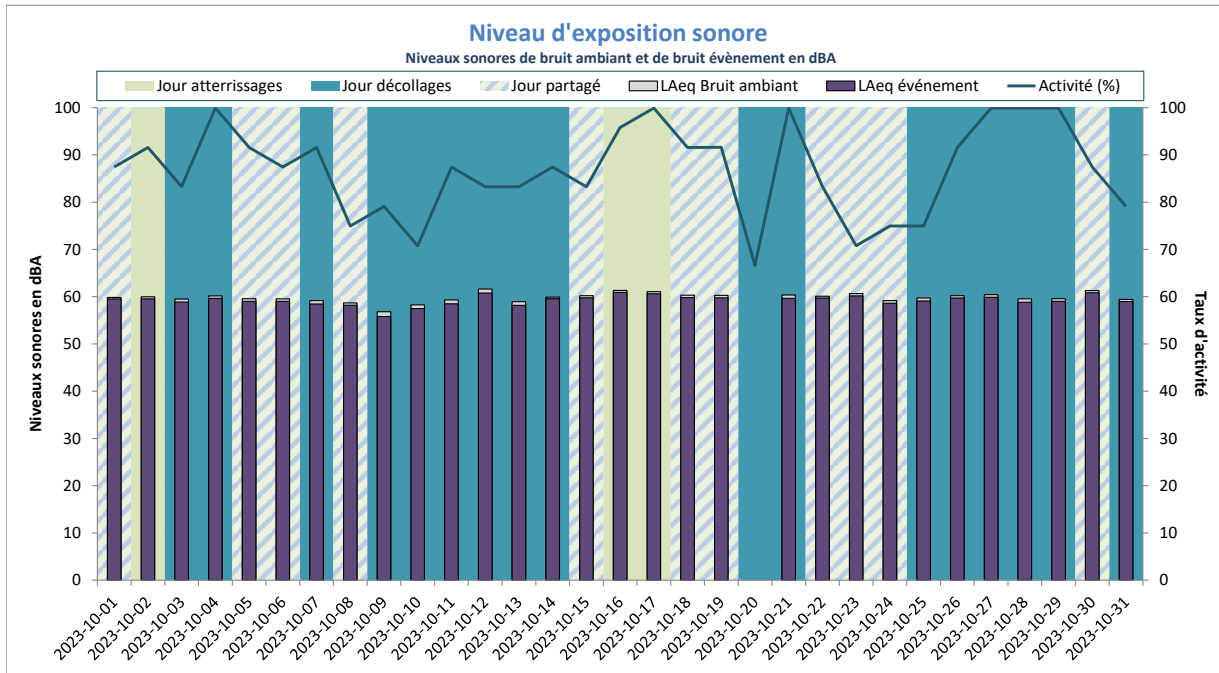

Activité (%) = taux de mesures valides

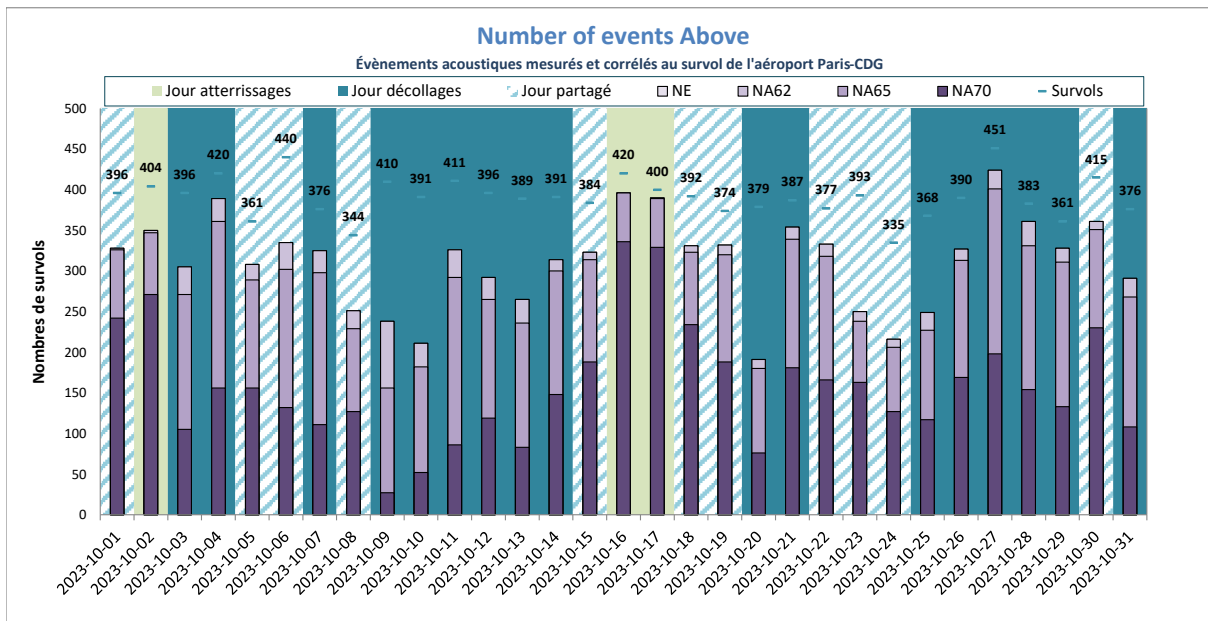

NE = Nombre d'événements mesurés et corrélés

# Gonesse W2



## DISTRIBUTION STATISTIQUE - Gonesse W2 - Octobre 2023

### Distribution des niveaux sonores L<sub>Amax</sub> corrélés aux survols de l'aéroport Paris - CDG

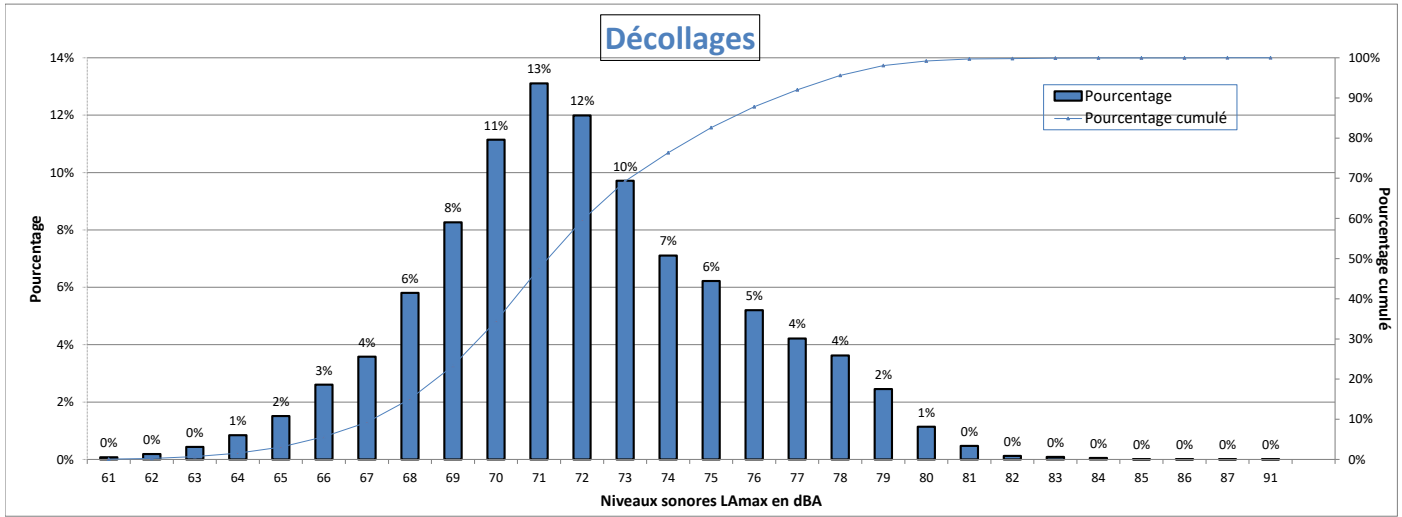

Nombre d'évènements mesurés : 9133  
 Moyenne arithmétique : 71.9 dBA  
 Moyenne énergétique : 73.5 dBA

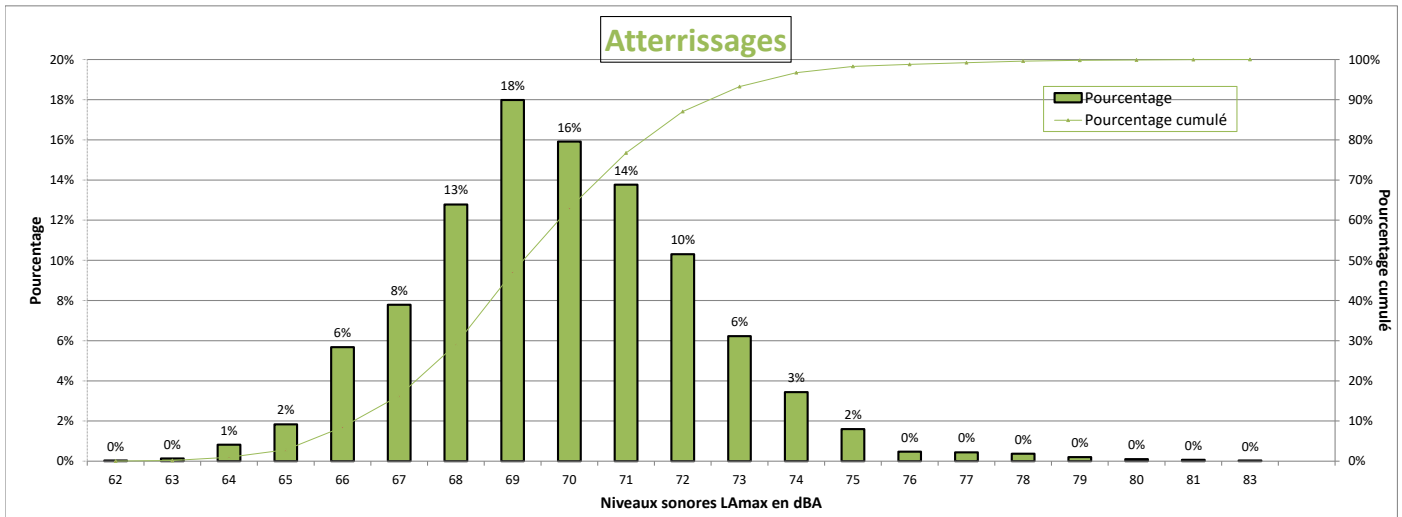

Nombre d'évènements mesurés : 2941  
 Moyenne arithmétique : 69.8 dBA  
 Moyenne énergétique : 70.6 dBA

## Répartition par type avion - Atterrissages - Octobre 2023

### Gonesse W2

Présentation des principaux types avions et de leur répartition dans la flotte, corrélés aux survols de l'aéroport Paris-CDG					
Avion	Type avion OACI	WTC*	LAmox moyen en dBA	Nombre **	Répartition
AIRBUS A320	A320	M	69.6	615	21%
EMBRAER 190/195	E190	M	68.5	351	12%
BOMBARDIER BD-500 Cseries CS300	BCS3	M	67.7	292	10%
AIRBUS A321	A321	M	70.2	236	8%
BOEING 777-300 (ER)	B77W	H	72.8	210	7%
AIRBUS A319	A319	M	69.1	196	7%
BOEING 737-800	B738	M	70.4	165	6%
AIRBUS A350-900	A359	H	69.8	152	5%
EMBRAER 170/175	E170	M	66.8	92	3%
AIRBUS A330-200	A332	H	72.7	89	3%
BOEING 787-9 Dreamliner	B789	H	70.9	86	3%
BOEING 777-200	B772	H	71.3	75	3%
AIRBUS A318	A318	M	69	47	2%
AIRBUS A320neo	A20N	M	68.4	38	1%
BOEING 787-800	B788	H	70.5	33	1%
BOEING 777-200 (LR)	B77L	H	72.5	30	1%
BOEING 757-200	B752	M	69.3	30	1%
A330-900neo	A339	H	72	26	1%
AIRBUS A330-300	A333	H	73	25	1%
AIRBUS A321neo	A21N	M	67.9	25	1%
BOEING 767-300	B763	H	72.4	24	1%
BOEING 737-400	B734	M	72.7	22	1%
BOEING 767-400	B764	H	72.2	20	1%

\* Wake Turbulence Category (H = Heavy, M = Medium, L = Light)

\*\* Nombre d'événements mesurés et corrélés aux survols

## Répartition par type avion - Décollage - Octobre 2023

### Gonesse W2

Présentation des principaux types avions et de leur répartition dans la flotte, corrélés aux survols de l'aéroport Paris-CDG					
Avion	Type avion OACI	WTC*	LAmox moyen en dBA	Nombre **	Répartition
AIRBUS A320	A320	M	70.7	1765	19%
EMBRAER 190/195	E190	M	70.4	982	11%
BOEING 777-300 (ER)	B77W	H	76.8	899	10%
BOMBARDIER BD-500 Cseries CS300	BCS3	M	67.1	740	8%
AIRBUS A321	A321	M	73	678	7%
AIRBUS A350-900	A359	H	71.3	518	6%
AIRBUS A319	A319	M	69.5	496	5%
BOEING 737-800	B738	M	72.8	465	5%
BOEING 777-200	B772	H	75.1	324	4%
BOEING 787-9 Dreamliner	B789	H	73.4	318	3%
AIRBUS A330-200	A332	H	77.2	291	3%
EMBRAER 170/175	E170	M	69.4	260	3%
BOEING 777-200 (LR)	B77L	H	75.2	208	2%
AIRBUS A318	A318	M	68.8	115	1%
BOEING 787-800	B788	H	71.5	112	1%
BOEING 767-400	B764	H	77.8	110	1%
AIRBUS A320neo	A20N	M	68.7	103	1%
A330-900neo	A339	H	72.3	95	1%
AIRBUS A330-300	A333	H	77.5	92	1%
BOEING 767-300	B763	H	71.4	85	1%
BOEING 757-200	B752	M	67.6	84	1%
BOEING 737-400	B734	M	73.1	80	1%
AIRBUS A321neo	A21N	M	70.1	70	1%
BOEING 737-700	B737	M	71.7	36	0%
BOEING 747-8	B748	H	80.7	30	0%
BOEING 737-300	B733	M	73.9	25	0%
AIRBUS A-300B4-600	A306	H	73.3	24	0%

\* Wake Turbulence Category (H = Heavy, M = Medium, L = Light)

\*\* Nombre d'événements mesurés et corrélés aux survols

## Répartition par type avion - Octobre 2023

### Gonesse W2

Niveaux sonores LAmax moyens par type avion corrélés aux survols de l'aéroport de CDG  
(20 mouvements mesurés au minimum par catégorie)

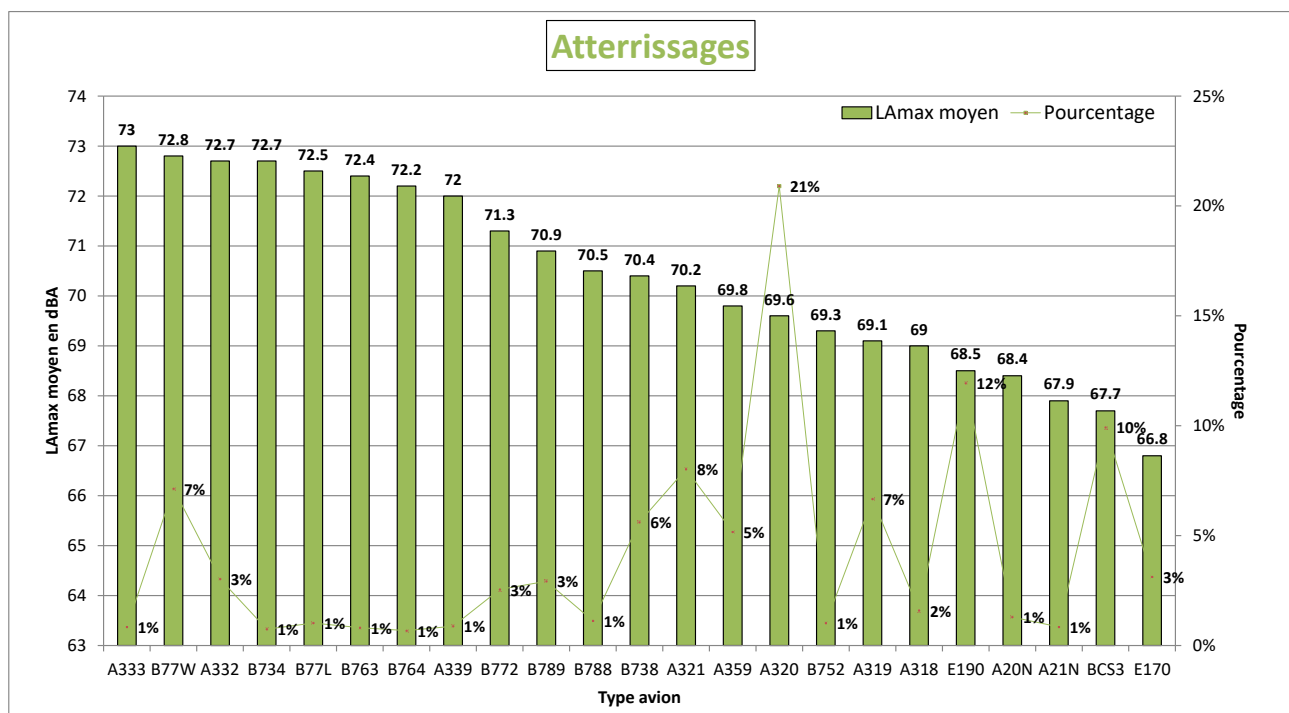
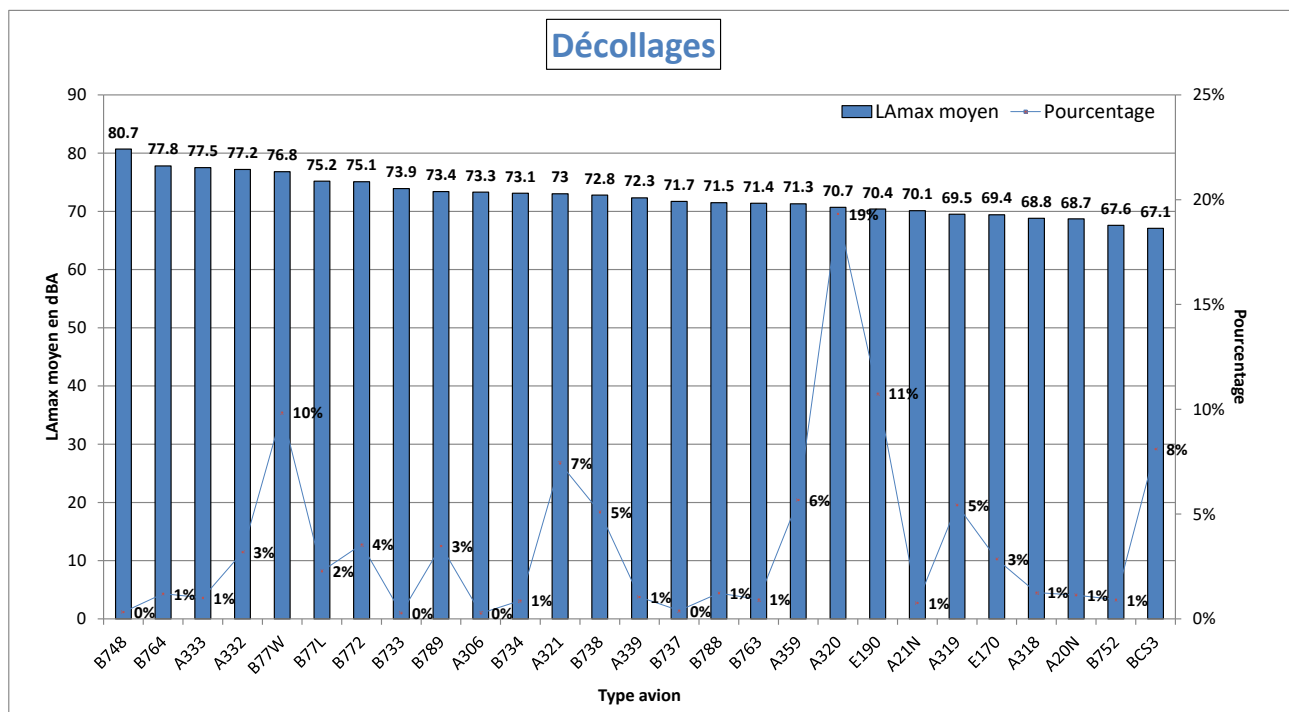

## NIVEAU D'EXPOSITION SONORE et NUMBER ABOVE - Gonesse W2 - Octobre 2023

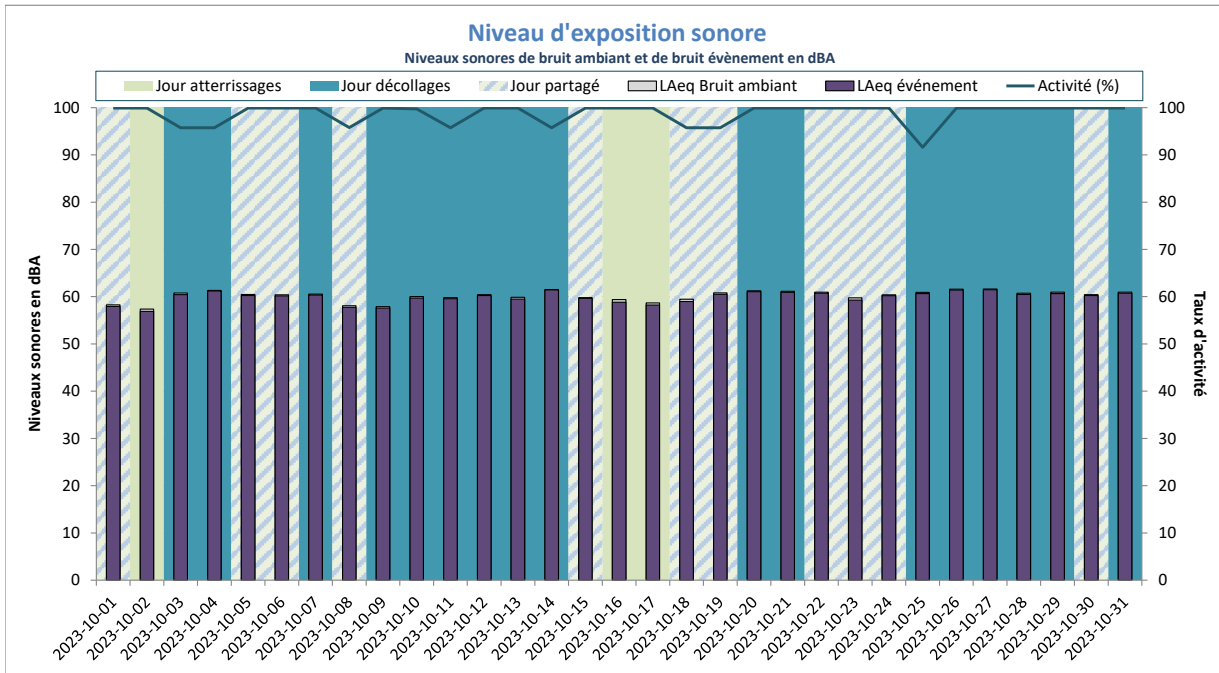

LAeq Bruit Ambiant : 60dBA  
LAeq Bruit événement : 60dBA

Activité (%) = taux de mesures valides

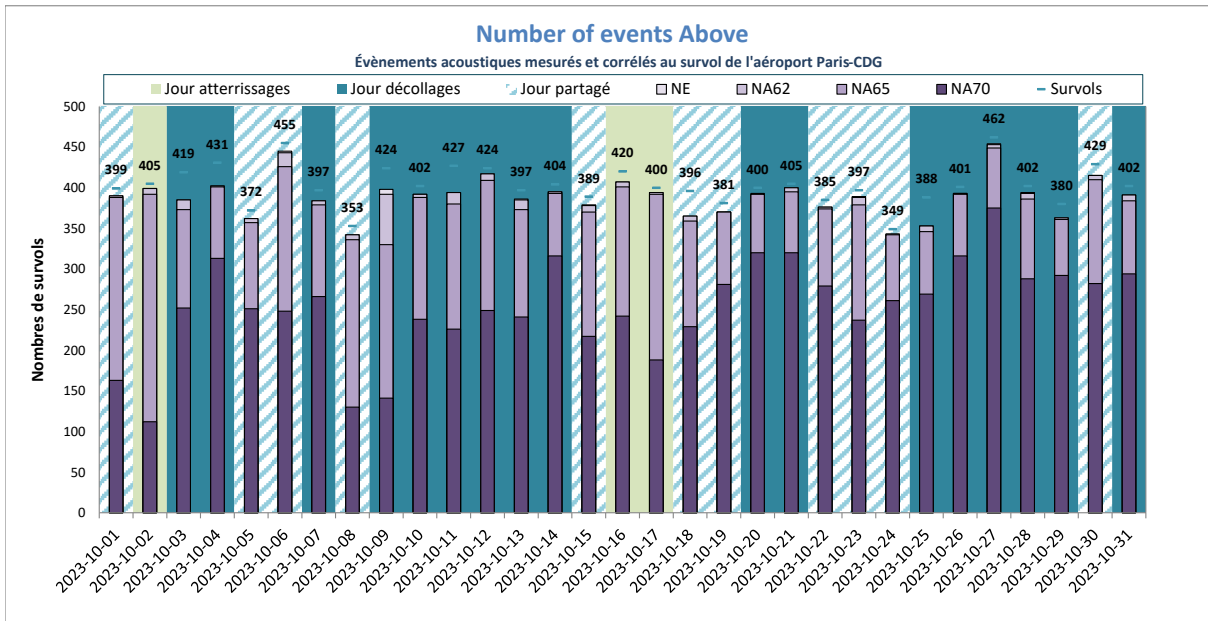

NE moyen : 389  
NA62 moyen : 389  
NA65 moyen : 382  
NA70 moyen : 253  
Nb survols : 403

NE = Nombre d'événements mesurés et corrélés

# Gonesse W4





## DISTRIBUTION STATISTIQUE - Gonesse W4 - Octobre 2023

### Distribution des niveaux sonores LAmx corrélés aux survols de l'aéroport Paris - CDG

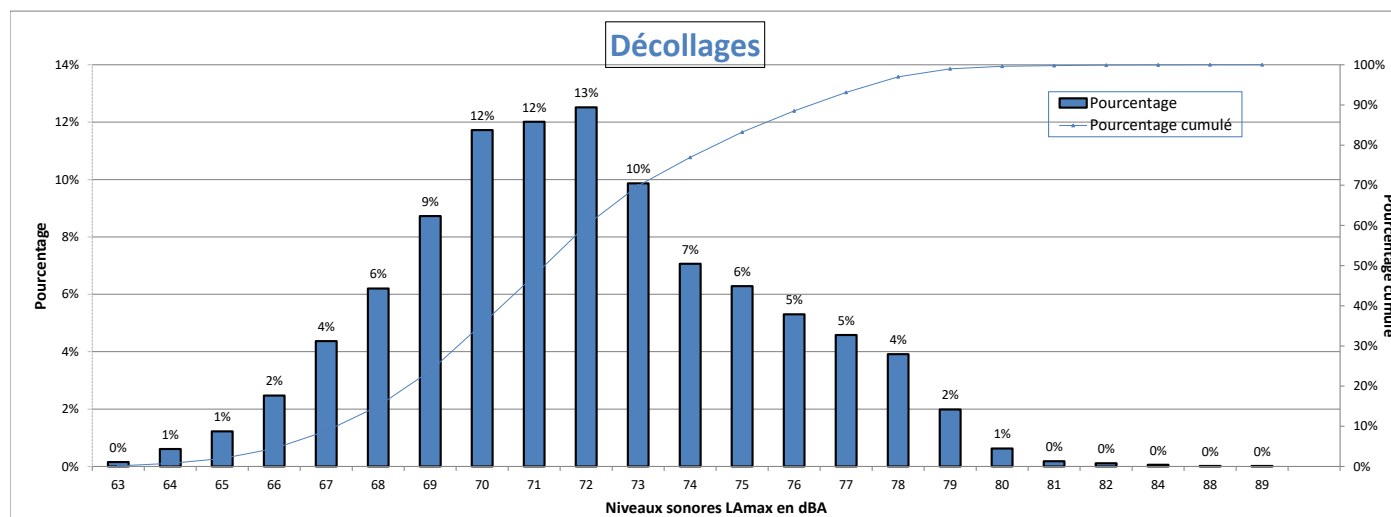

Nombre d'évènements mesurés : 7207  
 Moyenne arithmétique : 71.9 dBA  
 Moyenne énergétique : 73.3 dBA

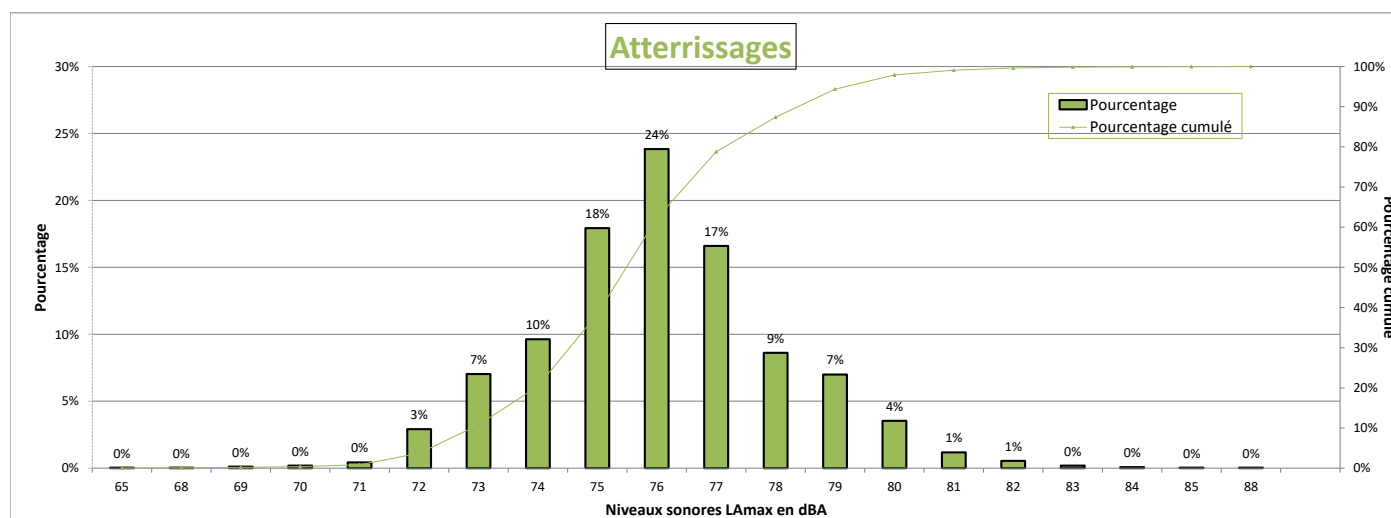

Nombre d'évènements mesurés : 2543  
 Moyenne arithmétique : 76 dBA  
 Moyenne énergétique : 76.5 dBA

## Répartition par type avion - Atterrissages - Octobre 2023

### Gonesse W4

Présentation des principaux types avions et de leur répartition dans la flotte, corrélés aux survols de l'aéroport Paris-CDG					
Avion	Type avion OACI	WTC*	LAmx moyen en dBA	Nombre **	Répartition
AIRBUS A320	A320	M	75.9	519	20%
EMBRAER 190/195	E190	M	75.2	295	12%
BOMBARDIER BD-500 Cseries CS300	BCS3	M	73.8	254	10%
AIRBUS A321	A321	M	76.7	201	8%
BOEING 777-300 (ER)	B77W	H	79.5	177	7%
AIRBUS A319	A319	M	75.1	175	7%
BOEING 737-800	B738	M	76.2	141	6%
AIRBUS A350-900	A359	H	76	126	5%
AIRBUS A330-200	A332	H	77.9	84	3%
EMBRAER 170/175	E170	M	73.3	80	3%
BOEING 787-9 Dreamliner	B789	H	76.5	76	3%
BOEING 777-200	B772	H	77.9	63	2%
AIRBUS A318	A318	M	75.1	41	2%
BOEING 787-800	B788	H	76	30	1%
AIRBUS A320neo	A20N	M	74.4	30	1%
BOEING 757-200	B752	M	75.1	29	1%
BOEING 777-200 (LR)	B77L	H	79	27	1%
A330-900neo	A339	H	78	24	1%
BOEING 767-300	B763	H	77.3	24	1%
AIRBUS A321neo	A21N	M	75.2	24	1%
AIRBUS A330-300	A333	H	78	21	1%
BOEING 737-400	B734	M	77.7	21	1%
BOEING 767-400	B764	H	78.7	20	1%

\* Wake Turbulence Category (H = Heavy, M = Medium, L = Light)

\*\* Nombre d'événements mesurés et corrélés aux survols

## Répartition par type avion - Décollage - Octobre 2023

### Gonesse W4

Présentation des principaux types avions et de leur répartition dans la flotte, corrélés aux survols de l'aéroport Paris-CDG					
Avion	Type avion OACI	WTC*	LAmx moyen en dBA	Nombre **	Répartition
AIRBUS A320	A320	M	70.7	1380	19%
EMBRAER 190/195	E190	M	70.3	780	11%
BOEING 777-300 (ER)	B77W	H	76.3	672	9%
BOMBARDIER BD-500 Cseries CS300	BCS3	M	67.7	568	8%
AIRBUS A321	A321	M	73	551	8%
BOEING 737-800	B738	M	72.5	411	6%
AIRBUS A350-900	A359	H	71.9	404	6%
AIRBUS A319	A319	M	69.7	404	6%
BOEING 777-200	B772	H	76.3	246	3%
BOEING 787-9 Dreamliner	B789	H	73.4	245	3%
AIRBUS A330-200	A332	H	76.9	216	3%
EMBRAER 170/175	E170	M	69.7	189	3%
BOEING 777-200 (LR)	B77L	H	75	157	2%
BOEING 787-800	B788	H	71.6	94	1%
AIRBUS A318	A318	M	69.1	93	1%
BOEING 757-200	B752	M	68.3	85	1%
BOEING 767-300	B763	H	70.7	83	1%
AIRBUS A320neo	A20N	M	67.9	82	1%
BOEING 767-400	B764	H	77.1	79	1%
AIRBUS A330-300	A333	H	76.6	76	1%
BOEING 737-400	B734	M	72.4	76	1%
A330-900neo	A339	H	71.9	69	1%
AIRBUS A321neo	A21N	M	69.1	50	1%
BOEING 737-700	B737	M	71.3	28	0%
BOEING 747-8	B748	H	79.4	25	0%
AIRBUS A-300B4-600	A306	H	73.7	20	0%

\* Wake Turbulence Category (H = Heavy, M = Medium, L = Light)

\*\* Nombre d'événements mesurés et corrélés aux survols

## Répartition par type avion - Octobre 2023

### Gonesse W4

Niveaux sonores LAmax moyens par type avion corrélés aux survols de l'aéroport de CDG  
(20 mouvements mesurés au minimum par catégorie)

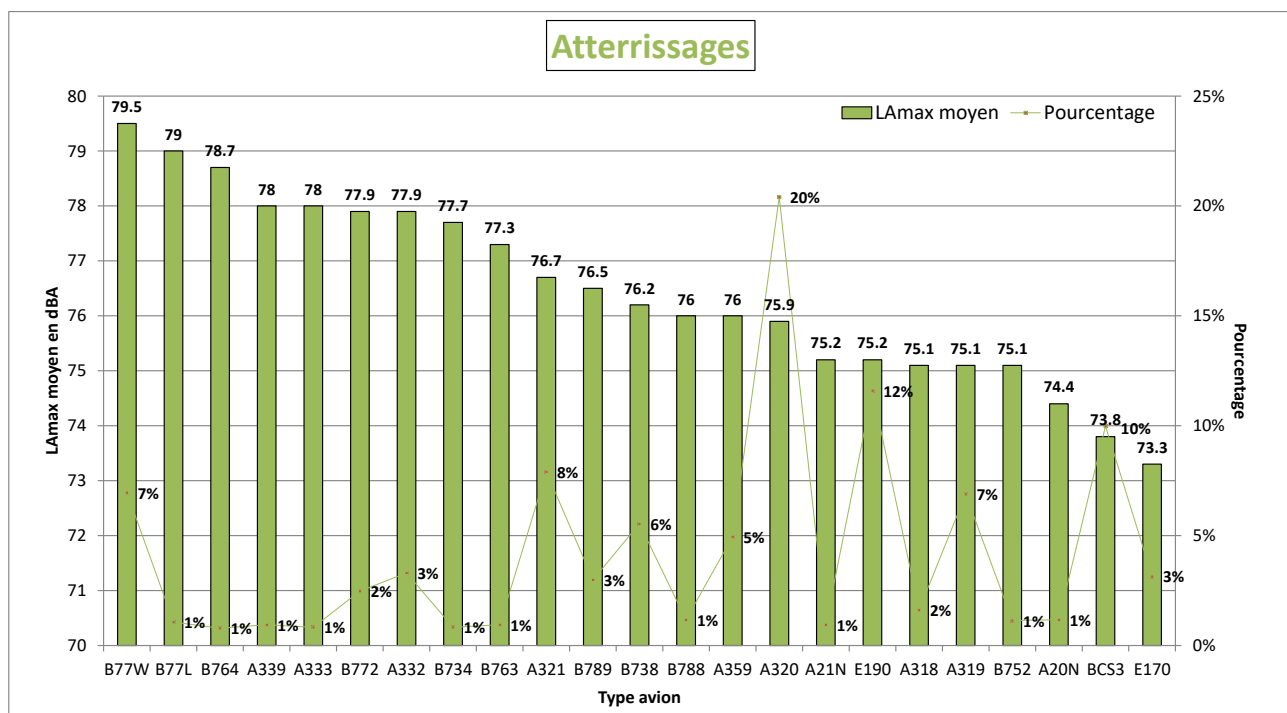
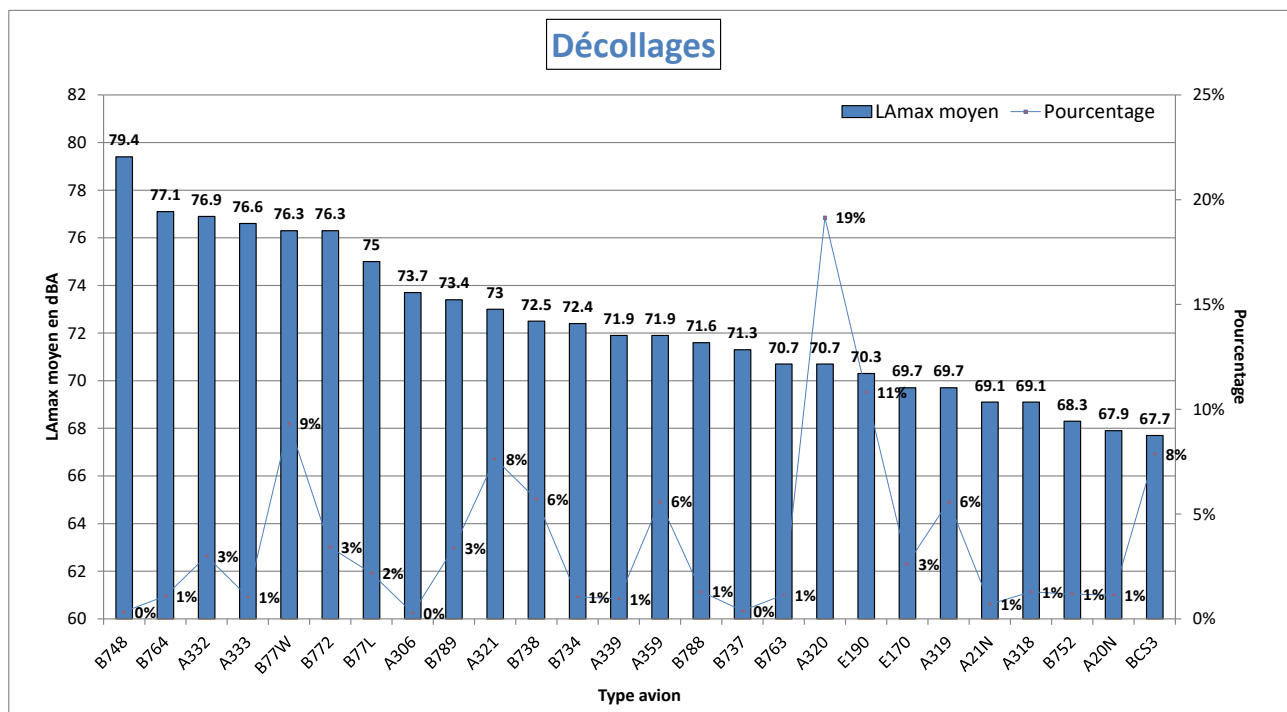

## NIVEAU D'EXPOSITION SONORE et NUMBER ABOVE - Gonesse W4 - Octobre 2023

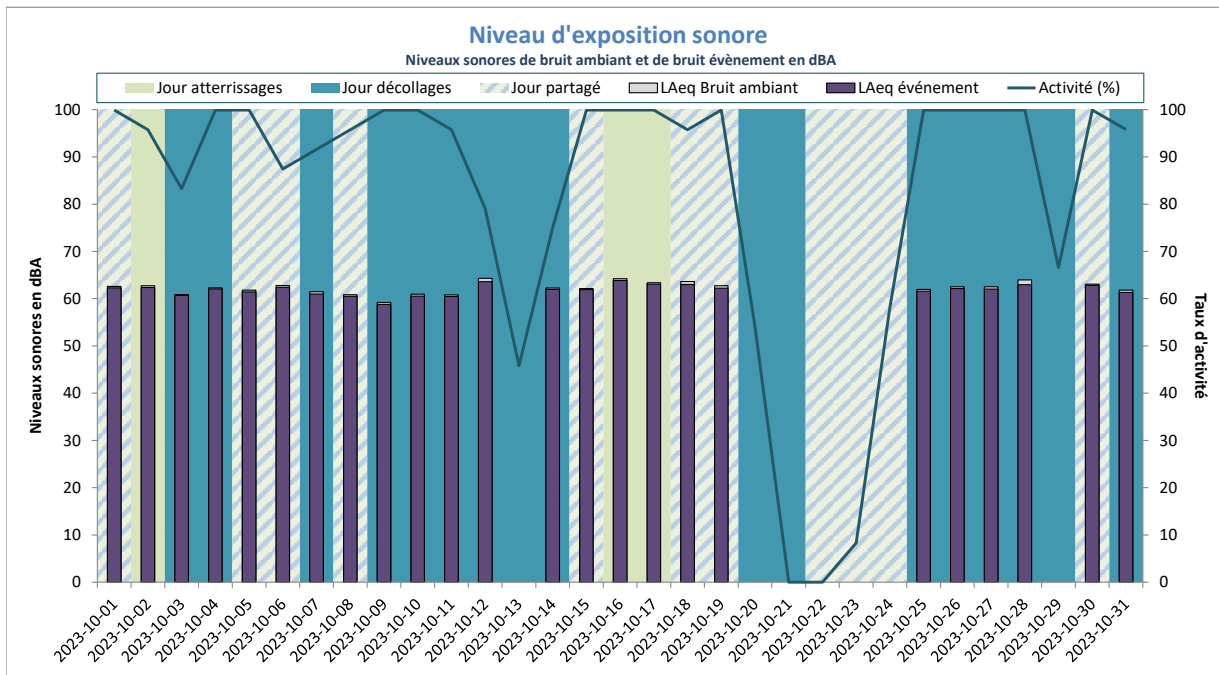

LAeq Bruit Ambiant : 62dBA  
LAeq Bruit événement : 62dBA

Activité (%) = taux de mesures valides

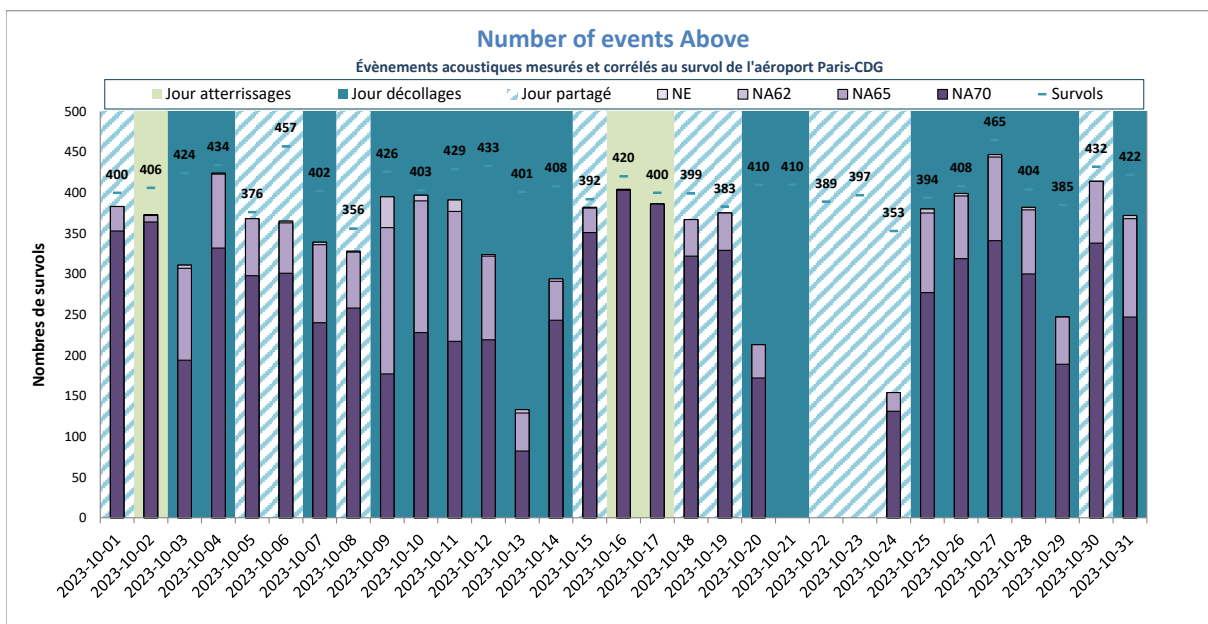

NE moyen : 348  
NA62 moyen : 348  
NA65 moyen : 345  
NA70 moyen : 272  
Nb survols : 407

NE = Nombre d'événements mesurés et corrélés

# Goussainville



## DISTRIBUTION STATISTIQUE - Goussainville - Octobre 2023

### Distribution des niveaux sonores LMax corrélés aux survols de l'aéroport Paris - CDG

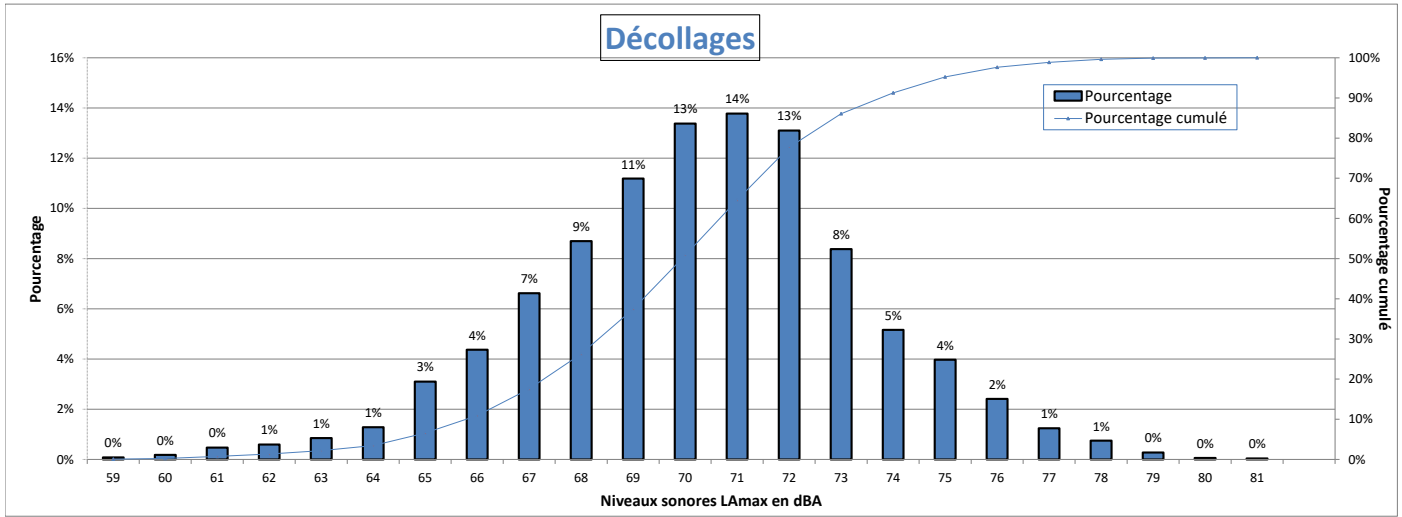

Nombre d'évènements mesurés : 5059  
 Moyenne arithmétique : 70.3 dBA  
 Moyenne énergétique : 71.4 dBA

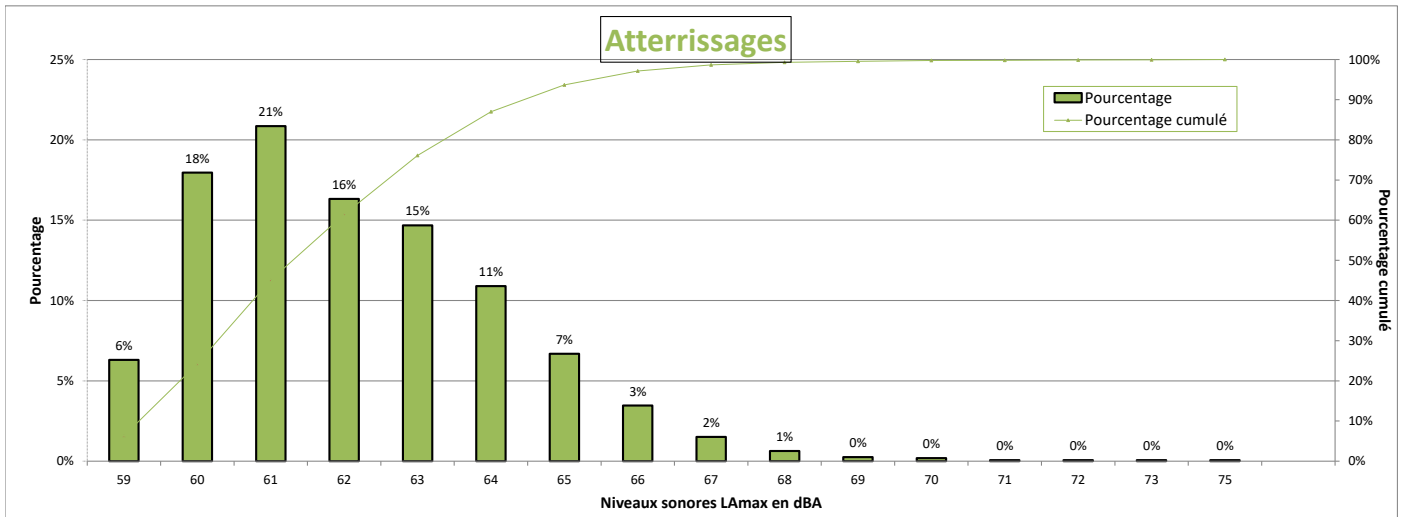

Nombre d'évènements mesurés : 1587  
 Moyenne arithmétique : 62.1 dBA  
 Moyenne énergétique : 62.7 dBA

## Répartition par type avion - Atterrissages - Octobre 2023

### Goussainville

Présentation des principaux types avions et de leur répartition dans la flotte, corrélés aux survols de l'aéroport Paris-CDG					
Avion	Type avion OACI	WTC*	LAmax moyen en dBA	Nombre **	Répartition
AIRBUS A320	A320	M	61.5	405	26%
BOEING 737-800	B738	M	61.7	162	10%
BOEING 777-300 (ER)	B77W	H	64.7	125	8%
AIRBUS A319	A319	M	61.1	77	5%
BOMBARDIER BD-500 Cseries CS300	BCS3	M	61.6	72	5%
AIRBUS A321	A321	M	61.5	72	5%
AIRBUS A321neo	A21N	M	60.6	63	4%
BOEING 787-9 Dreamliner	B789	H	61.6	50	3%
BOEING 777-200	B772	H	63.5	49	3%
AIRBUS A320neo	A20N	M	60.8	47	3%
AIRBUS A350-900	A359	H	61.1	44	3%
BOEING 737-400	B734	M	63.8	43	3%
EMBRAER 190/195	E190	M	60.9	41	3%
BOEING 777-200 (LR)	B77L	H	63.8	39	2%
AIRBUS A330-200	A332	H	63.6	34	2%
BOEING 757-200	B752	M	61.3	34	2%
AIRBUS A330-300	A333	H	64.2	31	2%
BOEING 737 MAX 8	B38M	M	60.5	26	2%
BOEING 767-300	B763	H	63.1	22	1%
BOEING 787-800	B788	H	61.1	20	1%

\* Wake Turbulence Category (H = Heavy, M = Medium, L = Light)

\*\* Nombre d'événements mesurés et corrélés aux survols



## Répartition par type avion - Décollage - Octobre 2023

### Goussainville

Présentation des principaux types avions et de leur répartition dans la flotte, corrélés aux survols de l'aéroport Paris-CDG					
Avion	Type avion OACI	WTC*	LAmx moyen en dBA	Nombre **	Répartition
AIRBUS A320	A320	M	70.2	1380	27%
BOMBARDIER BD-500 Cseries CS300	BCS3	M	67.2	623	12%
BOEING 737-800	B738	M	72.2	542	11%
AIRBUS A319	A319	M	69.7	408	8%
AIRBUS A321	A321	M	72.3	269	5%
AIRBUS A321neo	A21N	M	68.2	251	5%
EMBRAER 190/195	E190	M	71.2	211	4%
AIRBUS A320neo	A20N	M	65.6	160	3%
BOEING 737-400	B734	M	72.9	88	2%
BOEING 757-200	B752	M	67.4	84	2%
BOEING 777-300 (ER)	B77W	H	74.7	80	2%
BOEING 777-200 (LR)	B77L	H	73.4	77	2%
BOEING 737 MAX 8	B38M	M	68.3	77	2%
AIRBUS A318	A318	M	69.1	72	1%
BOEING 787-9 Dreamliner	B789	H	71.3	69	1%
AIRBUS A330-300	A333	H	75.7	62	1%
AIRBUS A380-800	A388	H	76.2	58	1%
AIRBUS A330-200	A332	H	75.2	58	1%
BOEING 777-200	B772	H	75.1	56	1%
BOEING 787-800	B788	H	71.3	54	1%
BOEING 767-300	B763	H	71.2	45	1%
AIRBUS A350-900	A359	H	70.7	44	1%
BOEING 737-700	B737	M	70.7	31	1%
EMBRAER 190/200	E195	M	72.9	29	1%
BOEING 737-300	B733	M	74.1	28	1%
EMBRAER 170/175	E170	M	69.4	28	1%
BOEING 787-10 Dreamliner	B78X	H	73	25	0%
DE HAVILLAND DHC-8-400	DH8D	M	61.6	22	0%
ATR-72-600	AT76	M	62.8	20	0%

\* Wake Turbulence Category (H = Heavy, M = Medium, L = Light)

\*\* Nombre d'événements mesurés et corrélés aux survols

# Répartition par type avion - Octobre 2023

## Goussainville

Niveaux sonores LAmax moyens par type avion corrélés aux survols de l'aéroport de CDG  
(20 mouvements mesurés au minimum par catégorie)

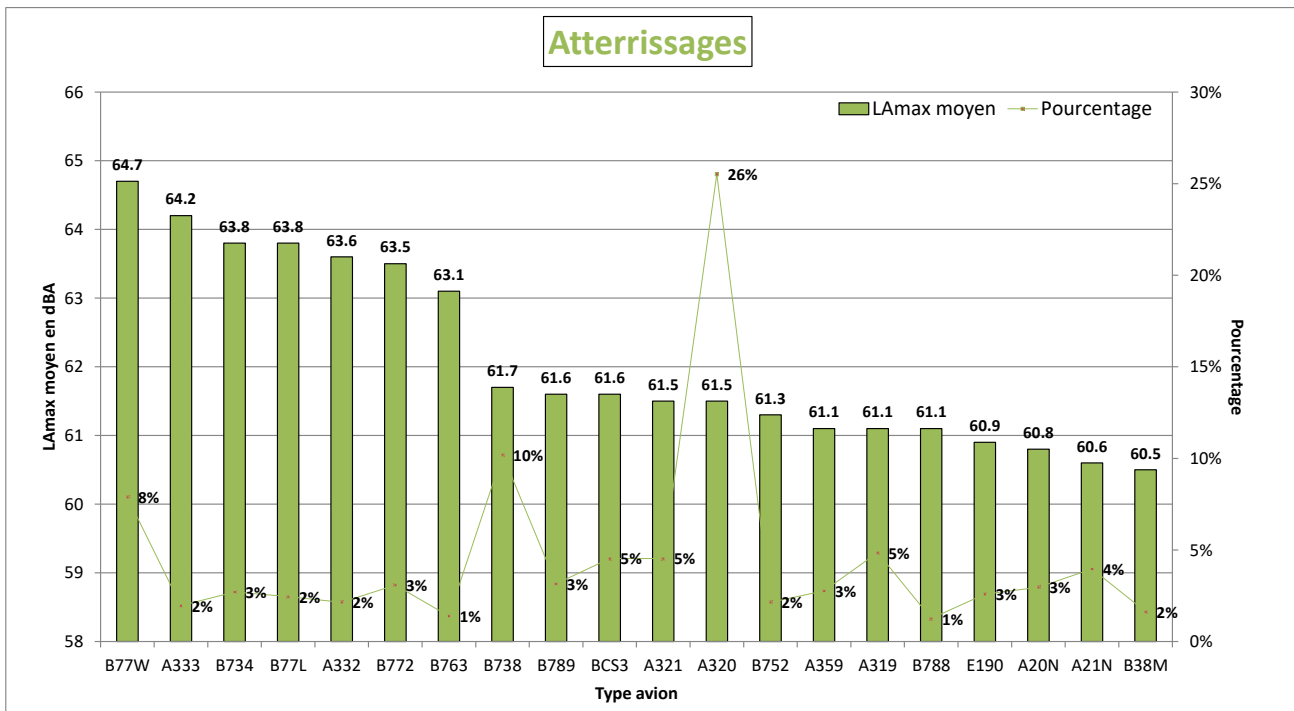
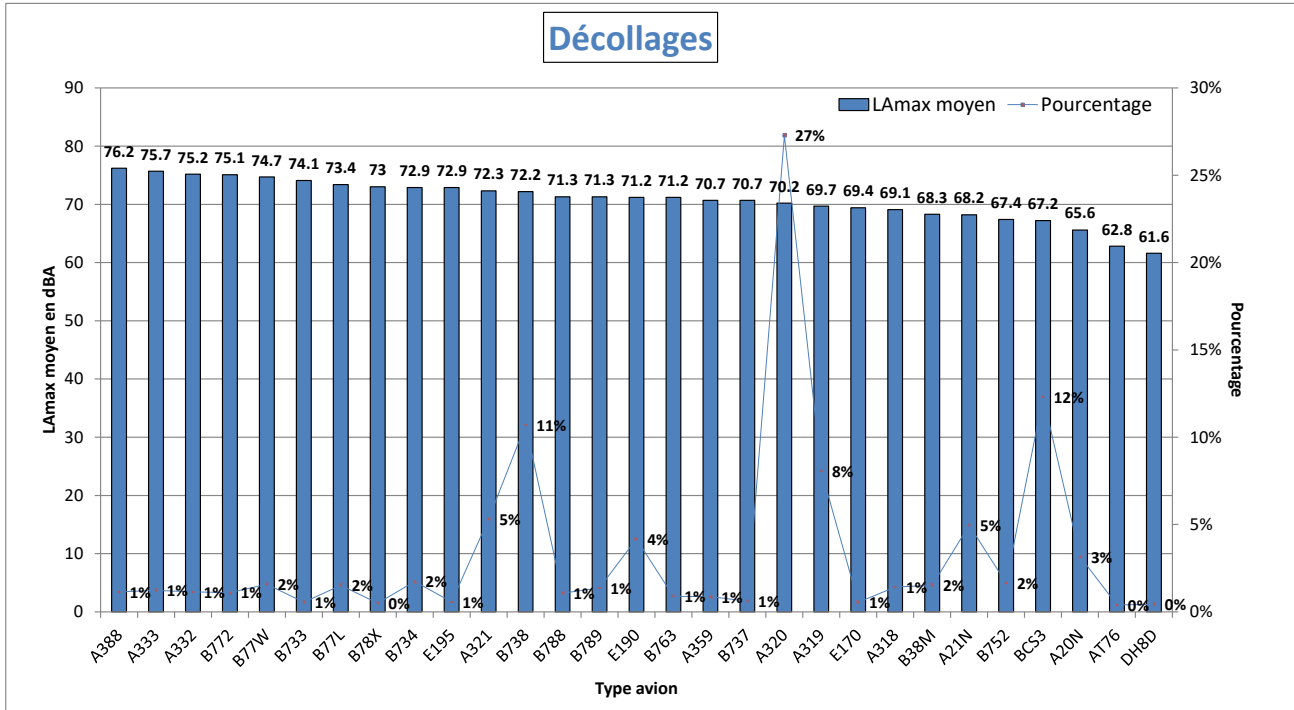

## NIVEAU D'EXPOSITION SONORE et NUMBER ABOVE - Goussainville - Octobre 2023

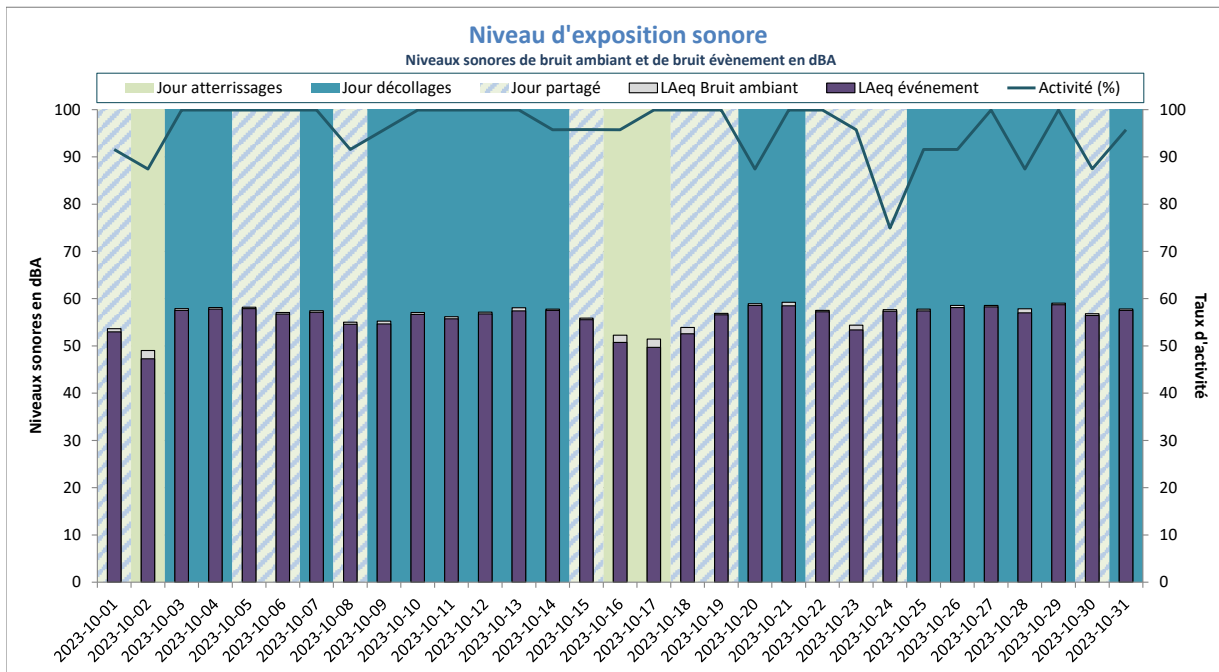

Activité (%) = taux de mesures valides

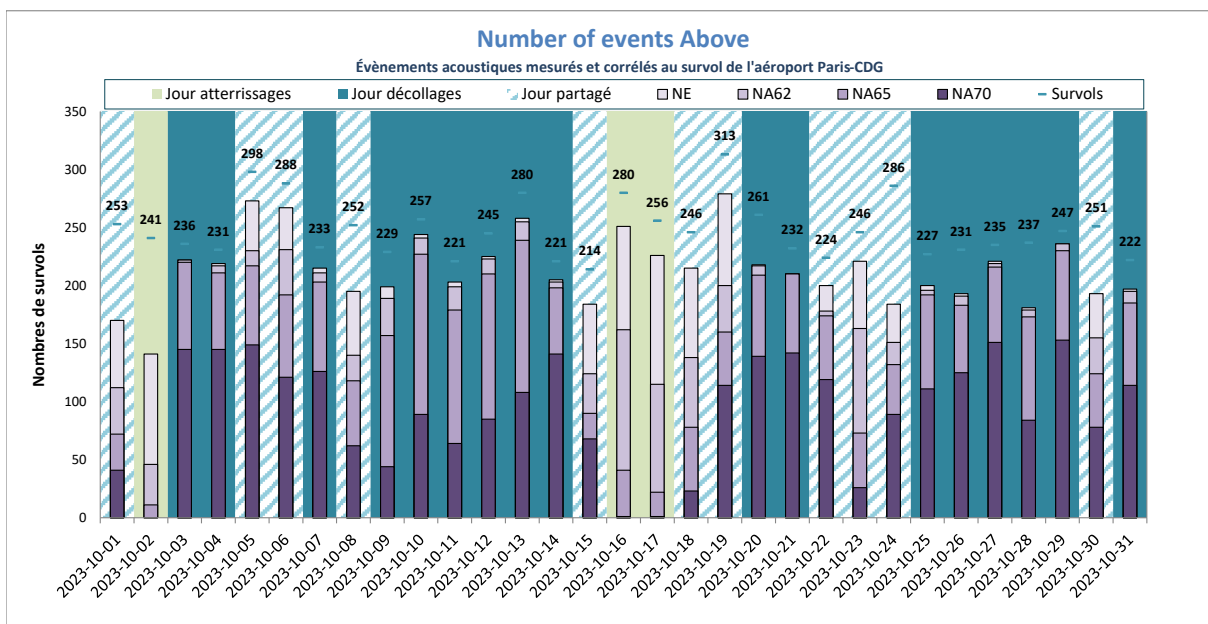

NE = Nombre d'événements mesurés et corrélés

# Goussainville W1



## DISTRIBUTION STATISTIQUE - Goussainville W1 - Octobre 2023

### Distribution des niveaux sonores LMax corrélés aux survols de l'aéroport Paris - CDG

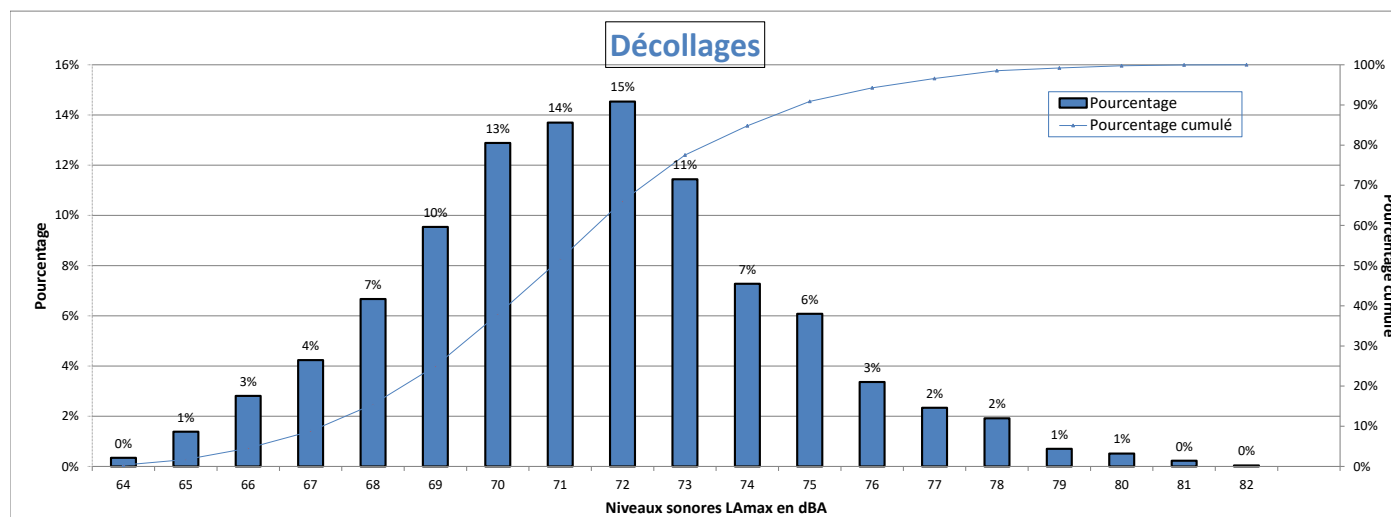

Nombre d'évènements mesurés : 5263  
 Moyenne arithmétique : 71.4 dBA  
 Moyenne énergétique : 72.5 dBA

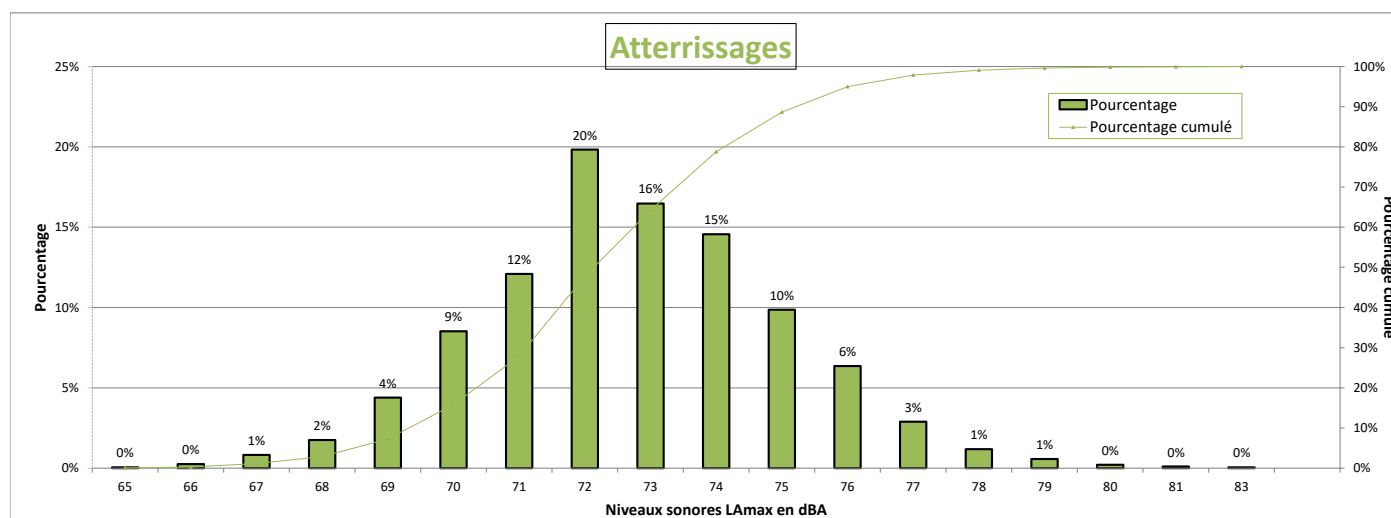

Nombre d'évènements mesurés : 1936  
 Moyenne arithmétique : 72.7 dBA  
 Moyenne énergétique : 73.3 dBA

## Répartition par type avion - Atterrissages - Octobre 2023

### Goussainville W1

Présentation des principaux types avions et de leur répartition dans la flotte, corrélés aux survols de l'aéroport Paris-CDG					
Avion	Type avion OACI	WTC*	LAmox moyen en dBA	Nombre **	Répartition
AIRBUS A320	A320	M	72.3	465	24%
BOEING 737-800	B738	M	72.7	191	10%
BOMBARDIER BD-500 Cseries CS300	BCS3	M	70.8	183	9%
BOEING 777-300 (ER)	B77W	H	75.8	127	7%
AIRBUS A319	A319	M	71.9	92	5%
AIRBUS A321	A321	M	72.4	85	4%
AIRBUS A321neo	A21N	M	71.2	78	4%
AIRBUS A320neo	A20N	M	70.8	64	3%
BOEING 787-9 Dreamliner	B789	H	73.1	59	3%
BOEING 777-200	B772	H	74	58	3%
EMBRAER 190/195	E190	M	71.9	50	3%
AIRBUS A350-900	A359	H	72.3	44	2%
BOEING 737-400	B734	M	75.1	43	2%
BOEING 757-200	B752	M	72.5	42	2%
AIRBUS A330-200	A332	H	74.8	38	2%
BOEING 777-200 (LR)	B77L	H	75.6	37	2%
AIRBUS A330-300	A333	H	74.8	35	2%
BOEING 737 MAX 8	B38M	M	71.5	35	2%
BOEING 787-800	B788	H	72.5	24	1%
BOEING 767-300	B763	H	74.1	22	1%
BOEING 767-400	B764	H	74.9	20	1%
AIRBUS A318	A318	M	72.1	20	1%

\* Wake Turbulence Category (H = Heavy, M = Medium, L = Light)

\*\* Nombre d'événements mesurés et corrélés aux survols

## Répartition par type avion - Décollage - Octobre 2023

### Goussainville W1

Présentation des principaux types avions et de leur répartition dans la flotte, corrélés aux survols de l'aéroport Paris-CDG					
Avion	Type avion OACI	WTC*	LAmox moyen en dBA	Nombre **	Répartition
AIRBUS A320	A320	M	71.1	1459	28%
BOMBARDIER BD-500 Cseries CS300	BCS3	M	68.2	601	11%
BOEING 737-800	B738	M	73	574	11%
AIRBUS A319	A319	M	70.4	417	8%
AIRBUS A321	A321	M	73.7	284	5%
AIRBUS A321neo	A21N	M	70.9	253	5%
EMBRAER 190/195	E190	M	70.9	245	5%
AIRBUS A320neo	A20N	M	68.2	156	3%
BOEING 737-400	B734	M	73.6	104	2%
BOEING 777-300 (ER)	B77W	H	76.6	90	2%
BOEING 777-200 (LR)	B77L	H	74.9	84	2%
BOEING 737 MAX 8	B38M	M	70.2	84	2%
BOEING 757-200	B752	M	68.9	83	2%
AIRBUS A318	A318	M	69.6	74	1%
BOEING 777-200	B772	H	76.6	70	1%
BOEING 787-9 Dreamliner	B789	H	72.7	69	1%
AIRBUS A330-300	A333	H	75.9	62	1%
AIRBUS A380-800	A388	H	78.3	61	1%
AIRBUS A330-200	A332	H	75.8	60	1%
BOEING 787-800	B788	H	72.1	54	1%
AIRBUS A350-900	A359	H	71.2	52	1%
BOEING 767-300	B763	H	71.8	50	1%
BOEING 737-700	B737	M	71.1	30	1%
EMBRAER 170/175	E170	M	69.6	30	1%
EMBRAER 190/200	E195	M	73	28	1%
BOEING 737-300	B733	M	74.2	26	0%
BOEING 787-10 Dreamliner	B78X	H	74	26	0%
AIRBUS A-350 1000 XWB Prestige	A35K	H	71.8	21	0%
ATR-72-600	AT76	M	67.6	20	0%

\* Wake Turbulence Category (H = Heavy, M = Medium, L = Light)

\*\* Nombre d'événements mesurés et corrélés aux survols

# Répartition par type avion - Octobre 2023

## Goussainville W1

Niveaux sonores LAmax moyens par type avion corrélés aux survols de l'aéroport de CDG  
(20 mouvements mesurés au minimum par catégorie)

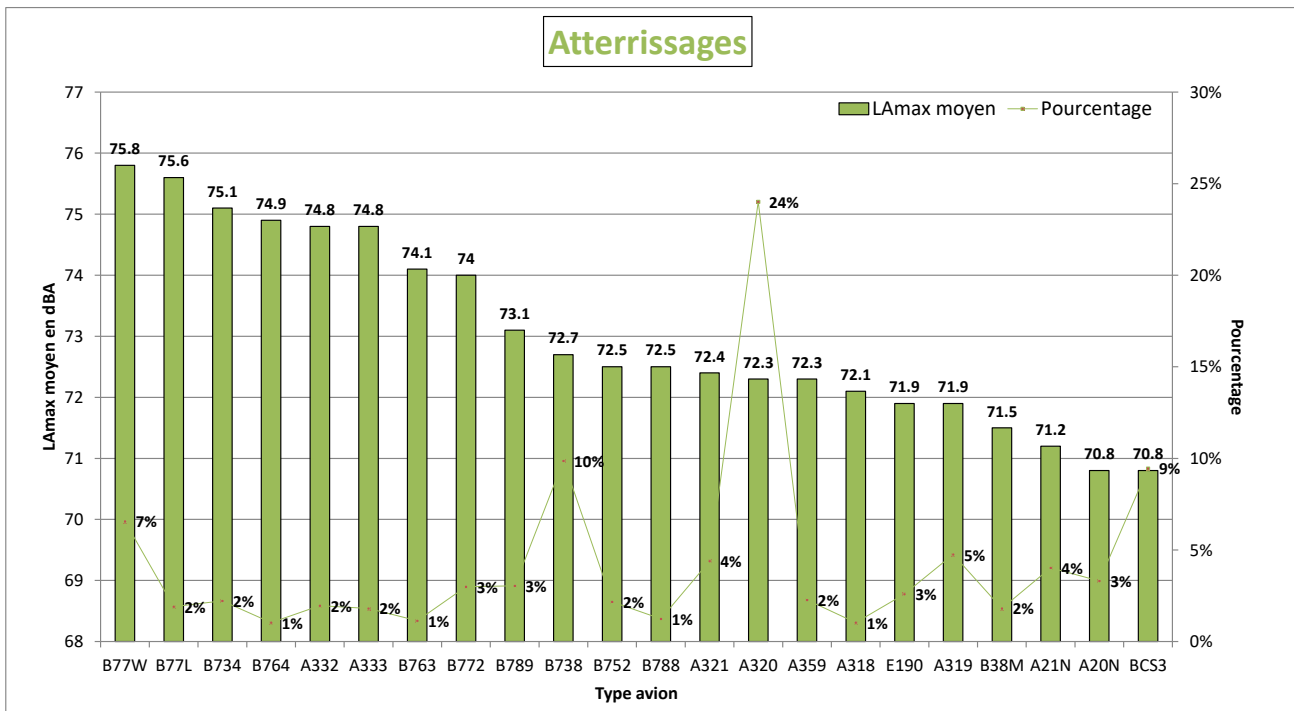
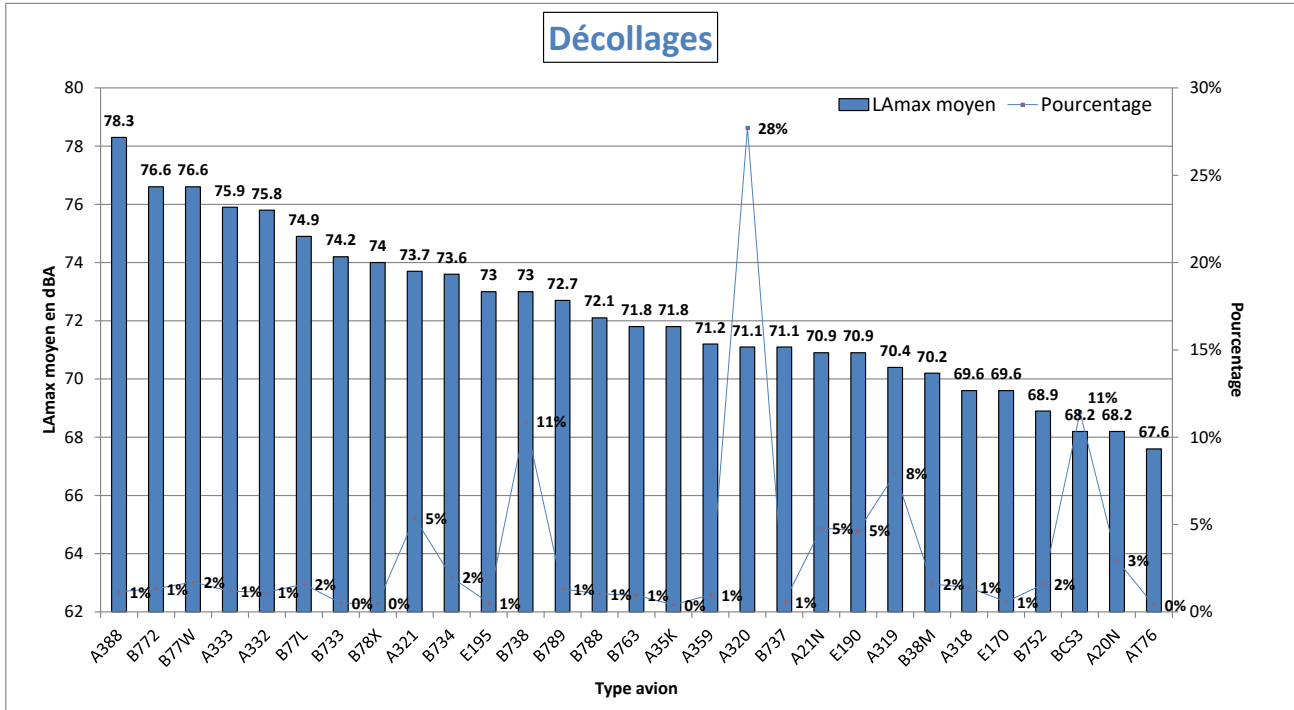



## NIVEAU D'EXPOSITION SONORE et NUMBER ABOVE - Goussainville W1 - Octobre 2023

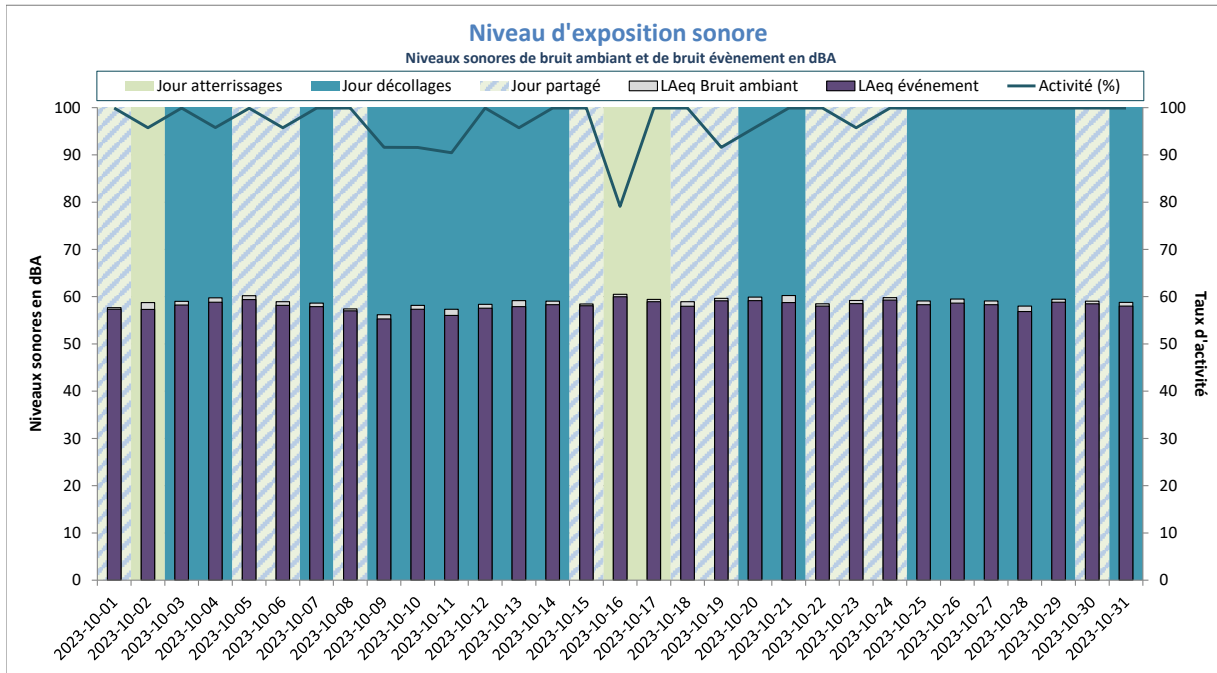

Activité (%) = taux de mesures valides

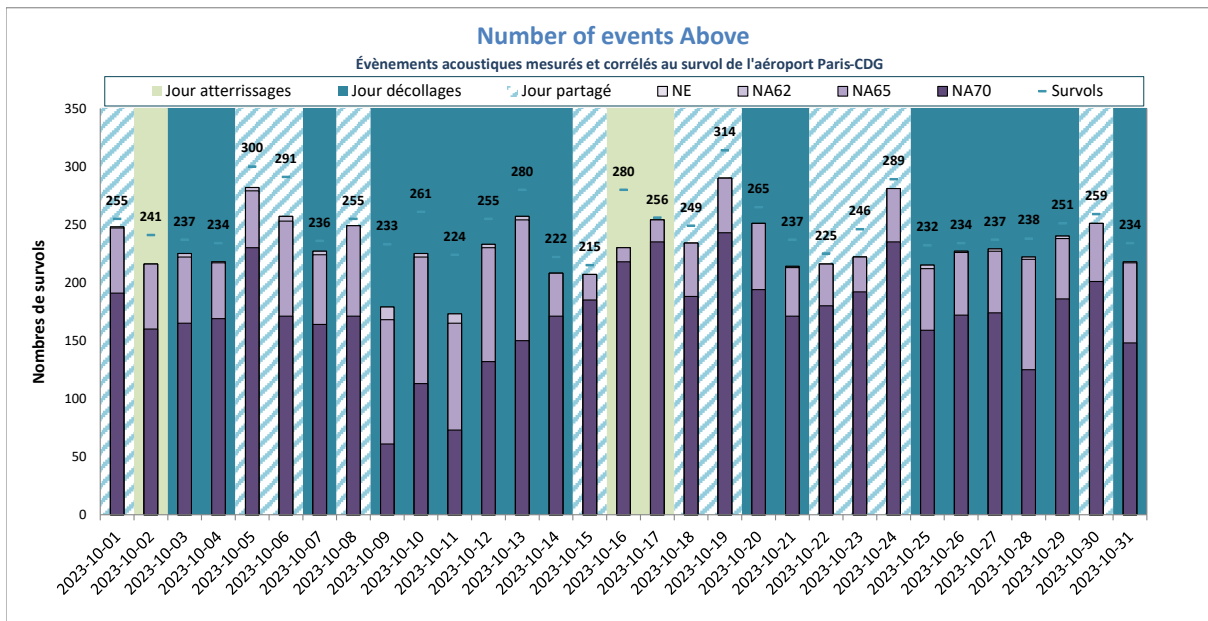

NE moyen : 232  
 NA62 moyen : 232  
 NA65 moyen : 230  
 NA70 moyen : 172  
 Nb survols : 251

NE = Nombre d'événements mesurés et corrélés

# Goussainville W3



## DISTRIBUTION STATISTIQUE - Goussainville W3 - Octobre 2023

### Distribution des niveaux sonores LMax corrélés aux survols de l'aéroport Paris - CDG

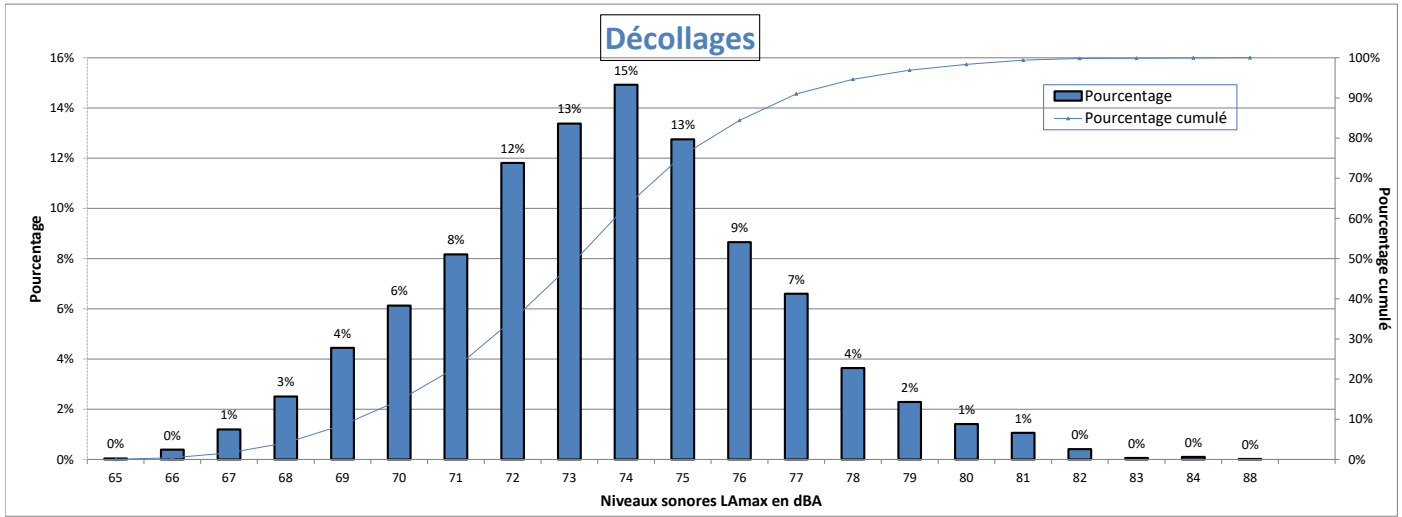

Nombre d'évènements mesurés : 5105  
 Moyenne arithmétique : 73.6 dBA  
 Moyenne énergétique : 74.6 dBA

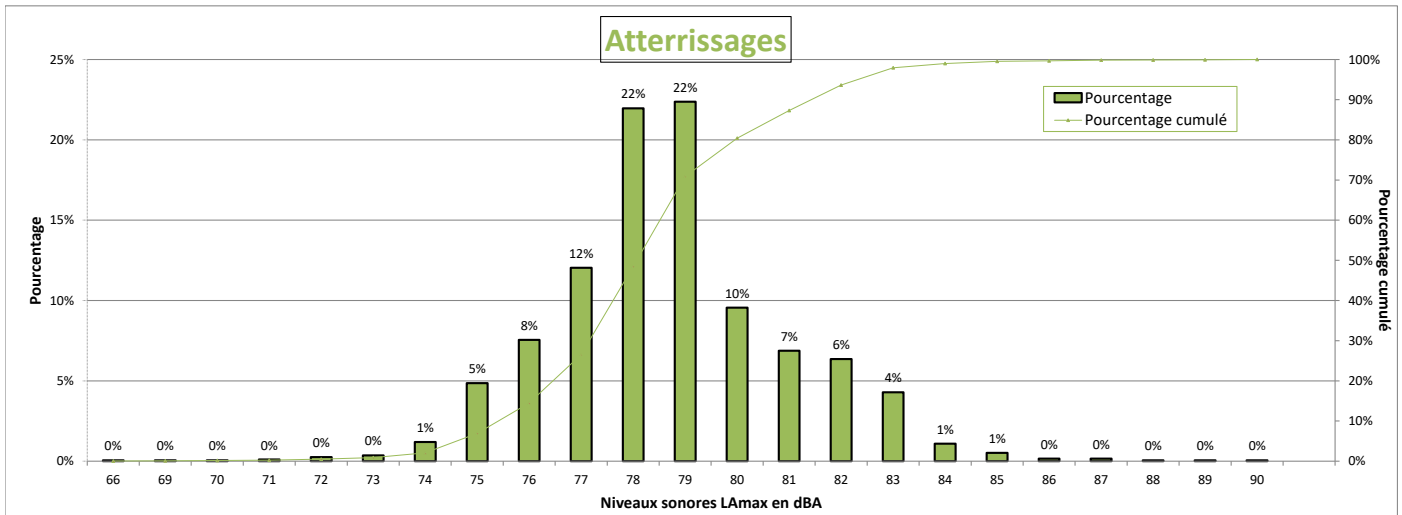

Nombre d'évènements mesurés : 1935  
 Moyenne arithmétique : 78.7 dBA  
 Moyenne énergétique : 79.3 dBA

## Répartition par type avion - Atterrissages - Octobre 2023

### Goussainville W3

Présentation des principaux types avions et de leur répartition dans la flotte, corrélés aux survols de l'aéroport Paris-CDG					
Avion	Type avion OACI	WTC*	LAmox moyen en dBA	Nombre **	Répartition
AIRBUS A320	A320	M	78.4	469	24%
BOEING 737-800	B738	M	78.5	188	10%
BOMBARDIER BD-500 Cseries CS300	BCS3	M	75.8	178	9%
BOEING 777-300 (ER)	B77W	H	82.4	130	7%
AIRBUS A319	A319	M	77.9	104	5%
AIRBUS A321	A321	M	78.5	84	4%
AIRBUS A321neo	A21N	M	77.4	76	4%
AIRBUS A320neo	A20N	M	76.6	66	3%
BOEING 777-200	B772	H	80.7	55	3%
BOEING 787-9 Dreamliner	B789	H	78.4	54	3%
EMBRAER 190/195	E190	M	78.2	51	3%
AIRBUS A350-900	A359	H	78.5	46	2%
BOEING 737-400	B734	M	80.8	44	2%
BOEING 757-200	B752	M	78.2	42	2%
BOEING 777-200 (LR)	B77L	H	81.7	38	2%
AIRBUS A330-200	A332	H	80.8	36	2%
BOEING 737 MAX 8	B38M	M	76.9	34	2%
AIRBUS A330-300	A333	H	80.9	31	2%
BOEING 767-300	B763	H	80.6	21	1%
BOEING 787-800	B788	H	77.7	20	1%

\* Wake Turbulence Category (H = Heavy, M = Medium, L = Light)

\*\* Nombre d'événements mesurés et corrélés aux survols

## Répartition par type avion - Décollage - Octobre 2023

### Goussainville W3

Présentation des principaux types avions et de leur répartition dans la flotte, corrélés aux survols de l'aéroport Paris-CDG					
Avion	Type avion OACI	WTC*	LAmx moyen en dBA	Nombre **	Répartition
AIRBUS A320	A320	M	73.3	1410	28%
BOMBARDIER BD-500 Cseries CS300	BCS3	M	70	613	12%
BOEING 737-800	B738	M	75.5	549	11%
AIRBUS A319	A319	M	72.8	412	8%
AIRBUS A321	A321	M	75.8	264	5%
AIRBUS A321neo	A21N	M	73.2	251	5%
EMBRAER 190/195	E190	M	73.1	211	4%
AIRBUS A320neo	A20N	M	70.4	157	3%
BOEING 737-400	B734	M	75.2	98	2%
BOEING 777-300 (ER)	B77W	H	77.4	84	2%
BOEING 737 MAX 8	B38M	M	72.5	81	2%
BOEING 757-200	B752	M	71.7	81	2%
BOEING 777-200 (LR)	B77L	H	76	78	2%
AIRBUS A318	A318	M	72.2	74	1%
BOEING 787-9 Dreamliner	B789	H	74.5	68	1%
BOEING 777-200	B772	H	78.8	66	1%
AIRBUS A380-800	A388	H	80.2	63	1%
AIRBUS A330-300	A333	H	78.7	60	1%
AIRBUS A330-200	A332	H	78	58	1%
BOEING 787-800	B788	H	74.4	52	1%
BOEING 767-300	B763	H	74.1	45	1%
AIRBUS A350-900	A359	H	74.8	41	1%
BOEING 737-700	B737	M	74	30	1%
EMBRAER 190/200	E195	M	75.3	29	1%
EMBRAER 170/175	E170	M	72.3	28	1%
BOEING 737-300	B733	M	76.7	24	0%
BOEING 787-10 Dreamliner	B78X	H	76.1	23	0%
DE HAVILLAND DHC-8-400	DH8D	M	68.3	23	0%
AIRBUS A-350 1000 XWB Prestige	A35K	H	74.5	20	0%

\* Wake Turbulence Category (H = Heavy, M = Medium, L = Light)

\*\* Nombre d'événements mesurés et corrélés aux survols

## Répartition par type avion - Octobre 2023

### Goussainville W3

Niveaux sonores LAmax moyens par type avion corrélés aux survols de l'aéroport de CDG  
(20 mouvements mesurés au minimum par catégorie)

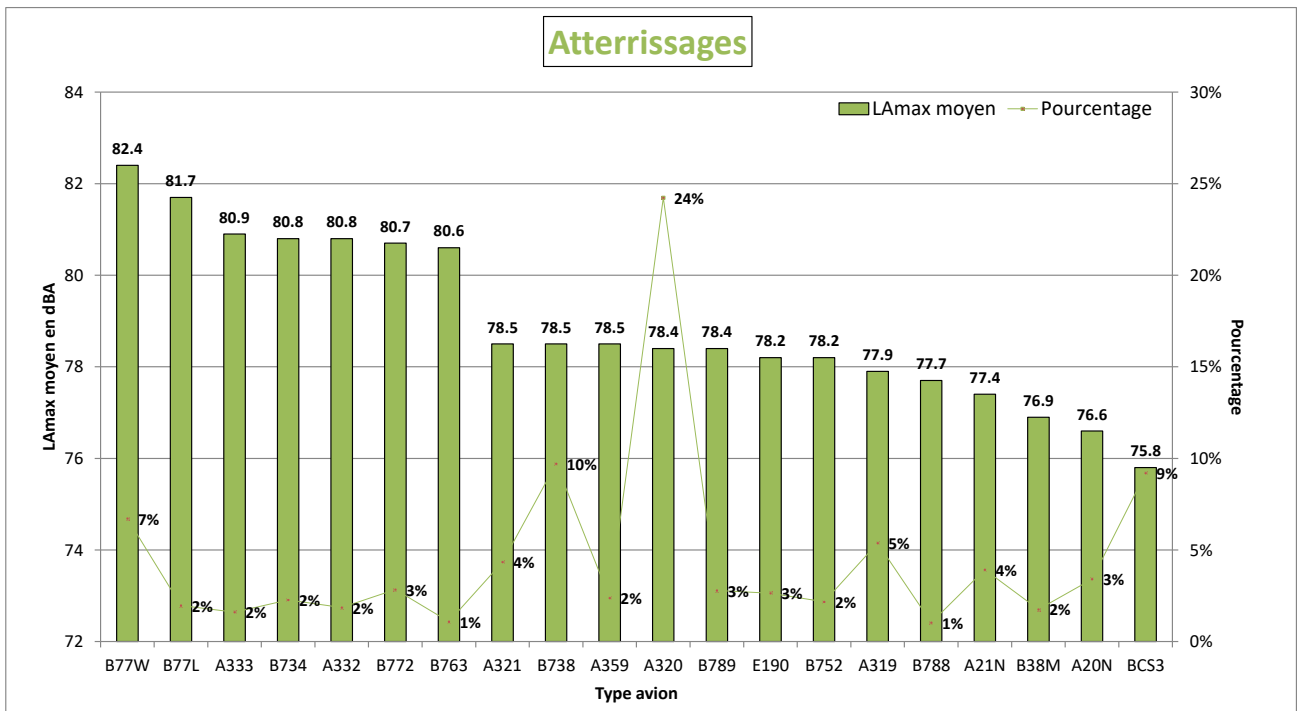
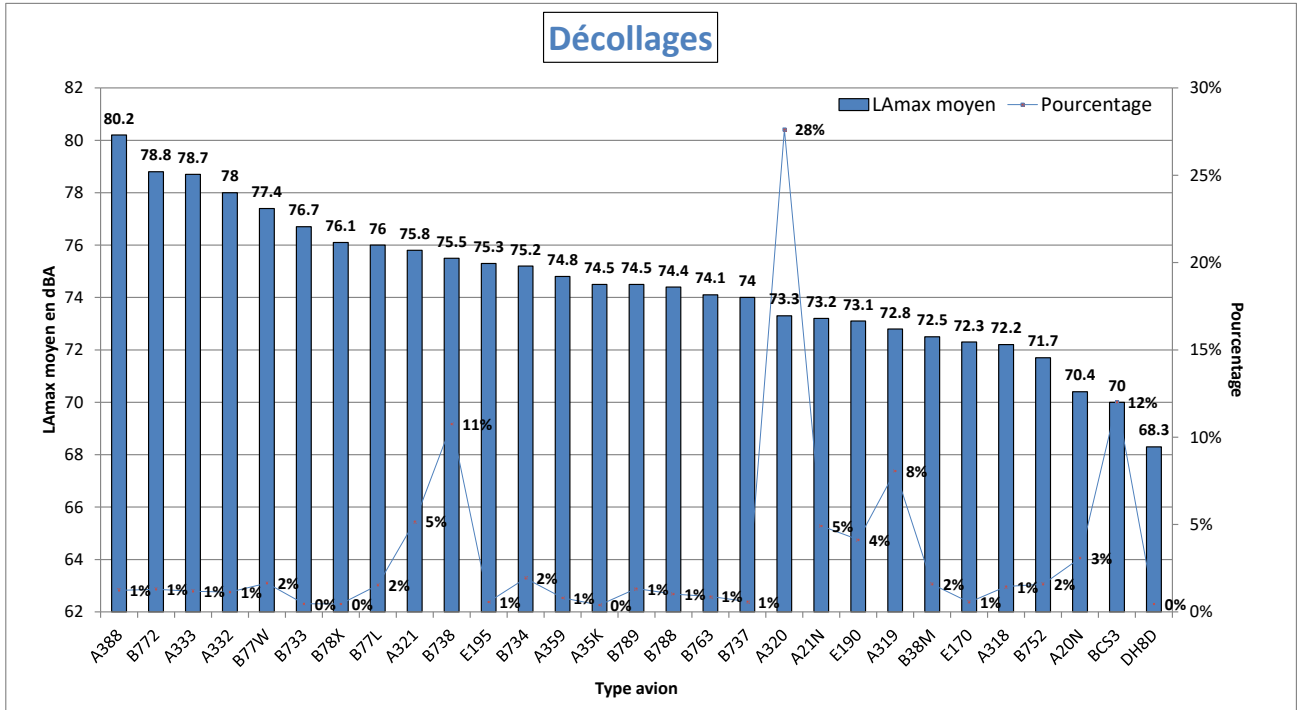

## NIVEAU D'EXPOSITION SONORE et NUMBER ABOVE - Goussainville W3 - Octobre 2023

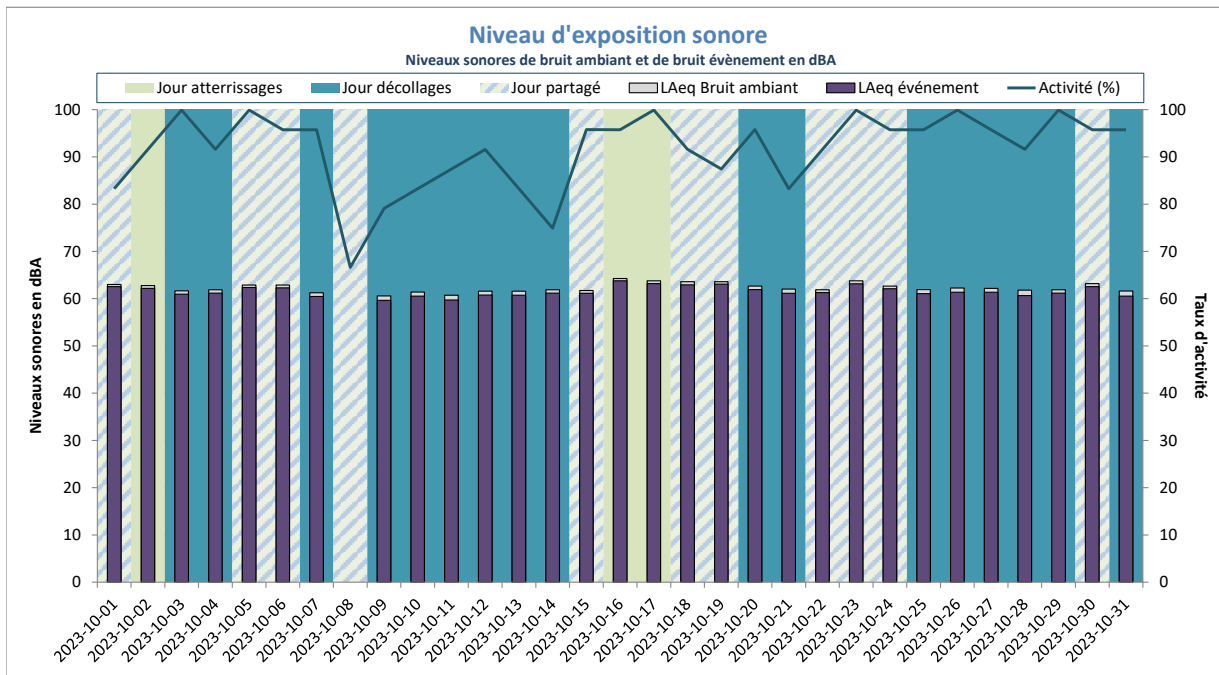

LAeq Bruit Ambiant : 62dBA  
LAeq Bruit événement : 62dBA

Activité (%) = taux de mesures valides

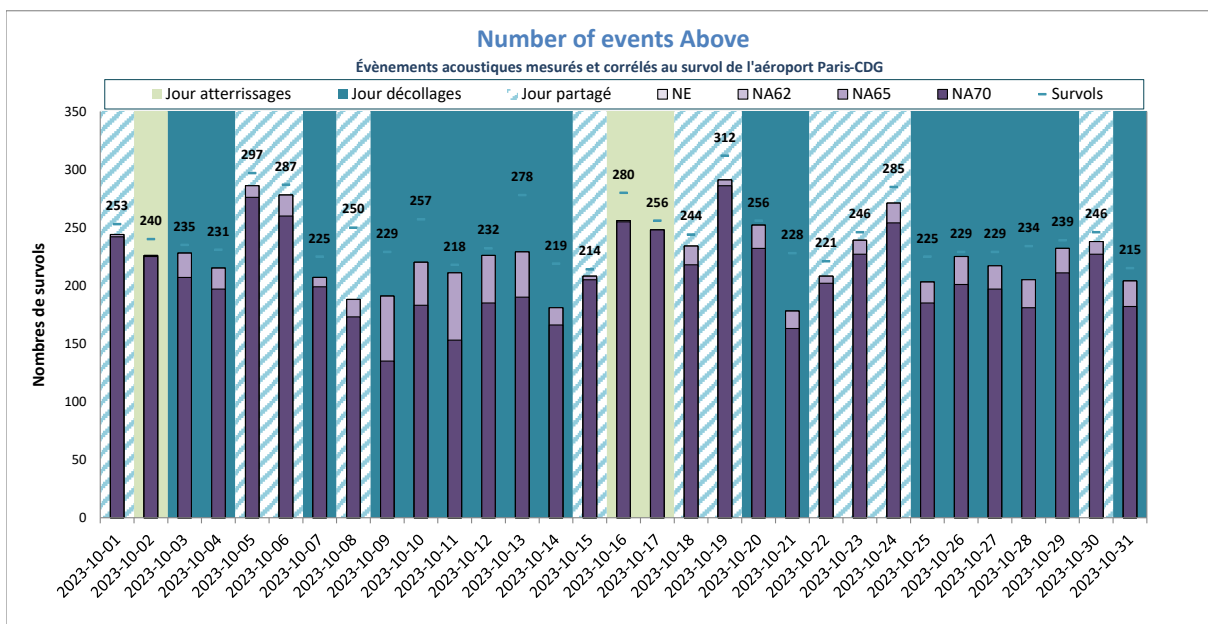

NE moyen : 227  
NA62 moyen : 227  
NA65 moyen : 227  
NA70 moyen : 209  
Nb survols : 245

NE = Nombre d'événements mesurés et corrélés

# Juilly-Saint-Mard





## DISTRIBUTION STATISTIQUE - Juilly-Saint-Mard - Octobre 2023

### Distribution des niveaux sonores LMax corrélés aux survols de l'aéroport Paris - CDG

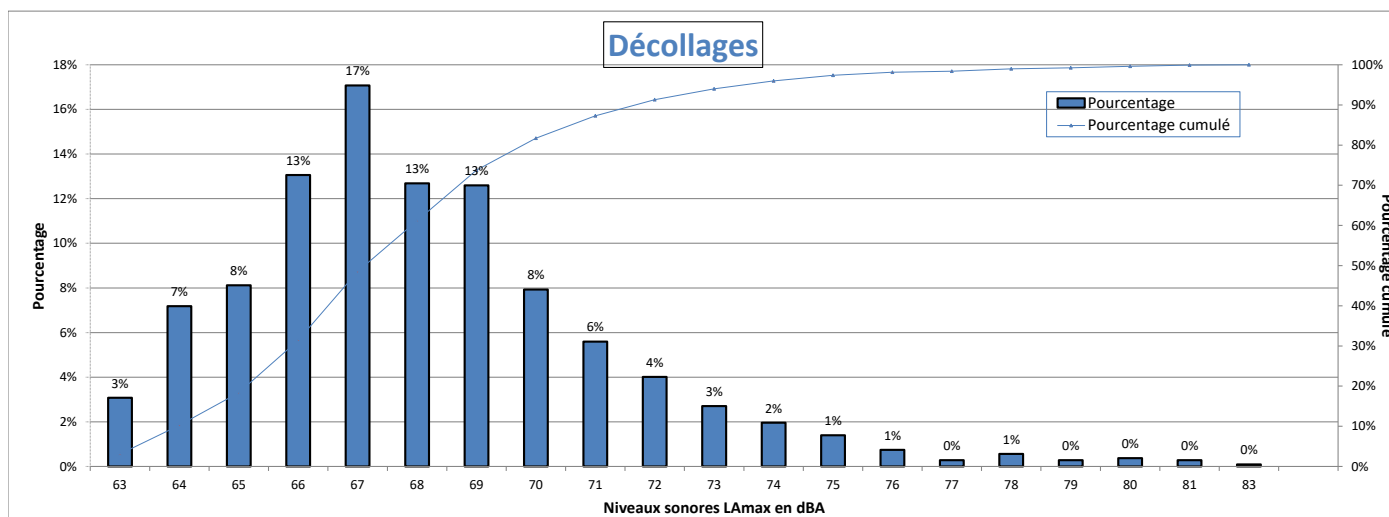

Nombre d'évènements mesurés : 1072  
 Moyenne arithmétique : 68.1 dBA  
 Moyenne énergétique : 69.6 dBA

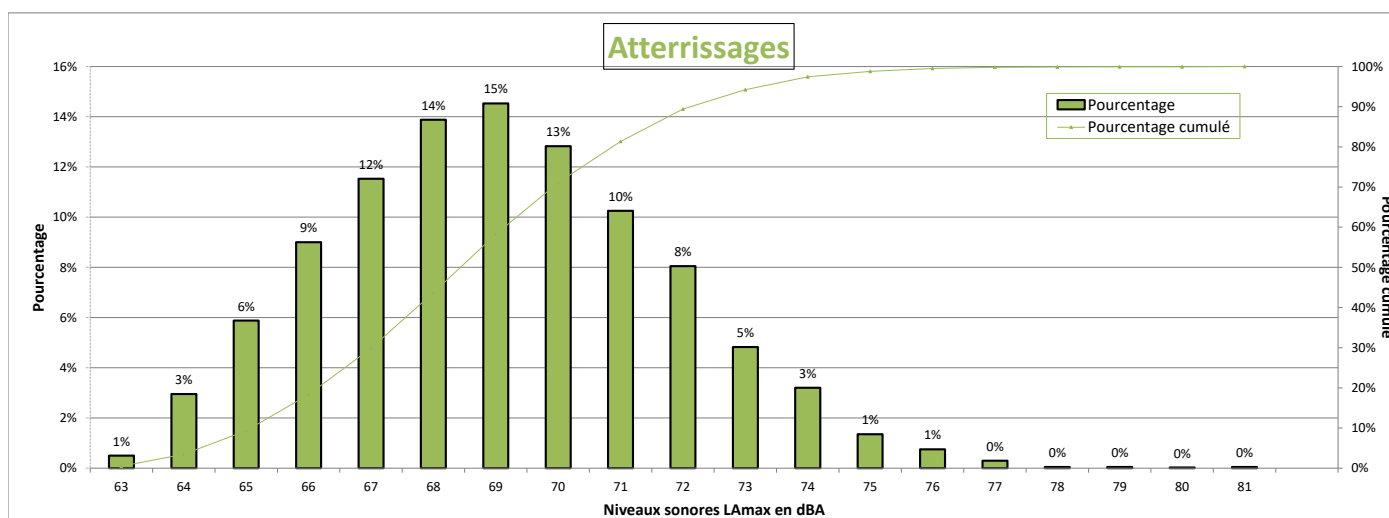

Nombre d'évènements mesurés : 3999  
 Moyenne arithmétique : 69 dBA  
 Moyenne énergétique : 69.9 dBA

## Répartition par type avion - Atterrissages - Octobre 2023

### Juilly-Saint-Mard

Présentation des principaux types avions et de leur répartition dans la flotte, corrélés aux survols de l'aéroport Paris-CDG					
Avion	Type avion OACI	WTC*	LAmx moyen en dBA	Nombre **	Répartition
AIRBUS A320	A320	M	68.1	862	22%
BOEING 737-800	B738	M	68.5	456	11%
BOMBARDIER BD-500 Cseries CS300	BCS3	M	67.9	306	8%
BOEING 777-300 (ER)	B77W	H	71.9	248	6%
AIRBUS A319	A319	M	67.7	208	5%
AIRBUS A321neo	A21N	M	68	170	4%
AIRBUS A321	A321	M	68.3	161	4%
BOEING 777-200 (LR)	B77L	H	71.3	140	4%
BOEING 787-9 Dreamliner	B789	H	70	132	3%
AIRBUS A350-900	A359	H	70.3	123	3%
BOEING 777-200	B772	H	70.6	112	3%
BOEING 737-400	B734	M	70.1	109	3%
EMBRAER 190/195	E190	M	68	109	3%
AIRBUS A320neo	A20N	M	67.1	99	2%
AIRBUS A330-200	A332	H	72.4	83	2%
BOEING 757-200	B752	M	67	78	2%
AIRBUS A330-300	A333	H	72.4	72	2%
BOEING 767-300	B763	H	69	63	2%
BOEING 787-800	B788	H	69.6	55	1%
BOEING 737 MAX 8	B38M	M	67.8	53	1%
AIRBUS A380-800	A388	H	72.2	50	1%
BOEING 767-400	B764	H	70.6	37	1%
AIRBUS A-350 1000 XWB Prestige	A35K	H	71.3	29	1%
A330-900neo	A339	H	72	27	1%
ATR-72-600	AT76	M	65.8	25	1%
BOEING 787-10 Dreamliner	B78X	H	71	24	1%
EMBRAER 170/175	E170	M	66.7	22	1%
EMBRAER 190/200	E195	M	68	21	1%

\* Wake Turbulence Category (H = Heavy, M = Medium, L = Light)

\*\* Nombre d'événements mesurés et corrélés aux survols

## Répartition par type avion - Décollage - Octobre 2023

### Juilly-Saint-Mard

Présentation des principaux types avions et de leur répartition dans la flotte, corrélés aux survols de l'aéroport Paris-CDG					
Avion	Type avion OACI	WTC*	LAmax moyen en dBA	Nombre **	Répartition
AIRBUS A320	A320	M	67.6	307	29%
BOEING 737-800	B738	M	68.1	136	13%
AIRBUS A319	A319	M	67	94	9%
EMBRAER 190/195	E190	M	67.5	71	7%
BOMBARDIER BD-500 Cseries CS300	BCS3	M	65.5	70	7%
AIRBUS A321	A321	M	69.3	68	6%
AIRBUS A321neo	A21N	M	68.2	46	4%
BOEING 777-300 (ER)	B77W	H	72.2	28	3%
BOEING 737-400	B734	M	68.8	23	2%

\* Wake Turbulence Category (H = Heavy, M = Medium, L = Light)

\*\* Nombre d'événements mesurés et corrélés aux survols

## Répartition par type avion - Octobre 2023

### Juilly-Saint-Mard

Niveaux sonores LAmax moyens par type avion corrélés aux survols de l'aéroport de CDG  
(20 mouvements mesurés au minimum par catégorie)

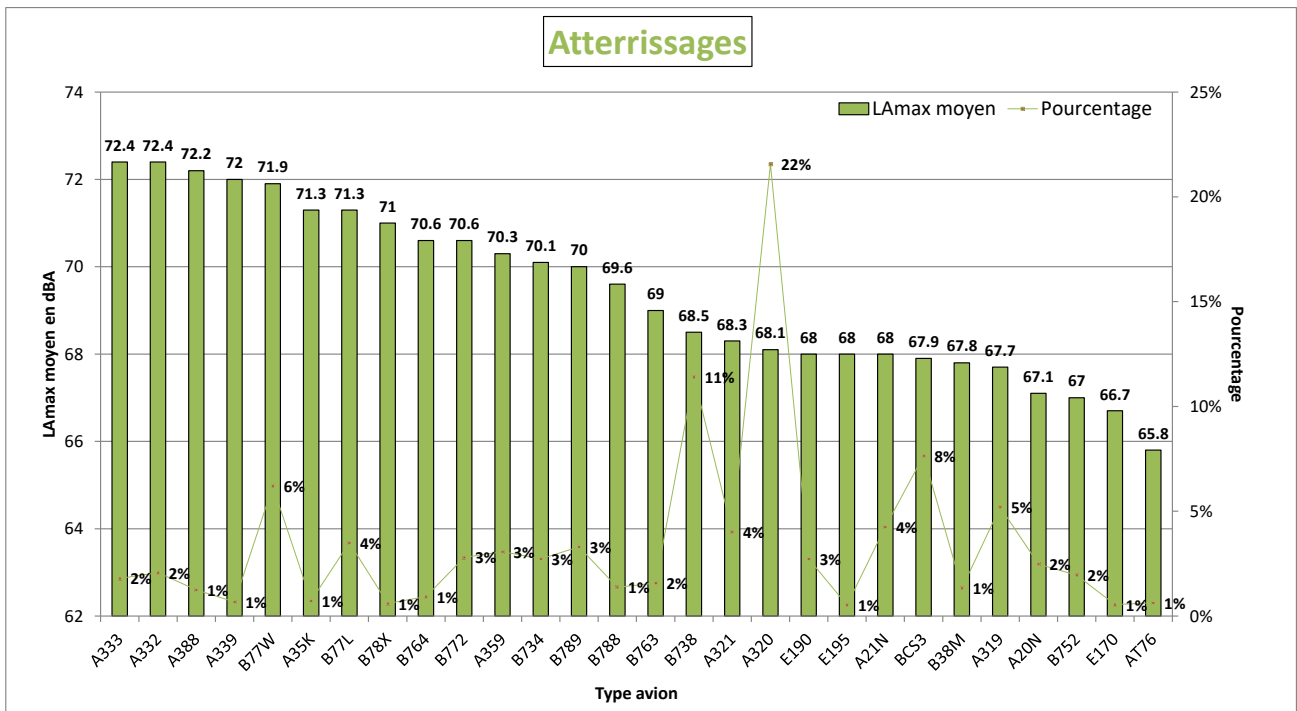
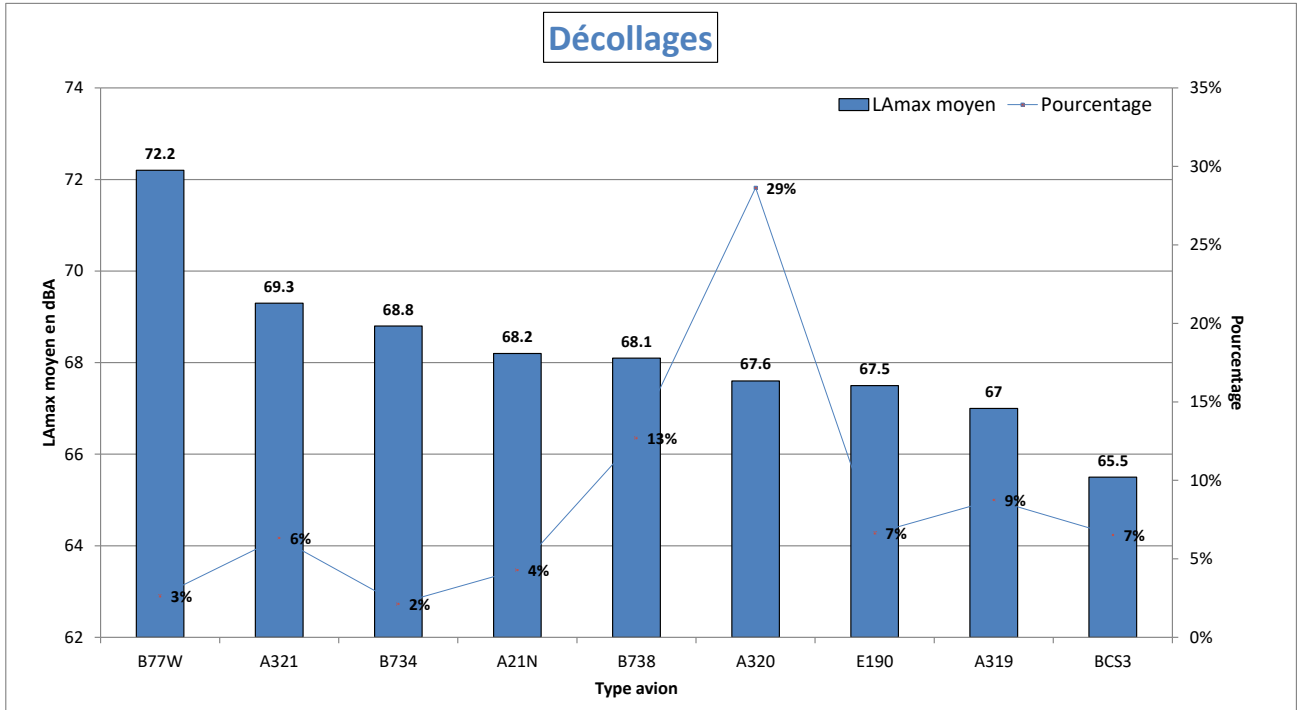

## NIVEAU D'EXPOSITION SONORE et NUMBER ABOVE - Juilly-Saint-Mard - Octobre 2023

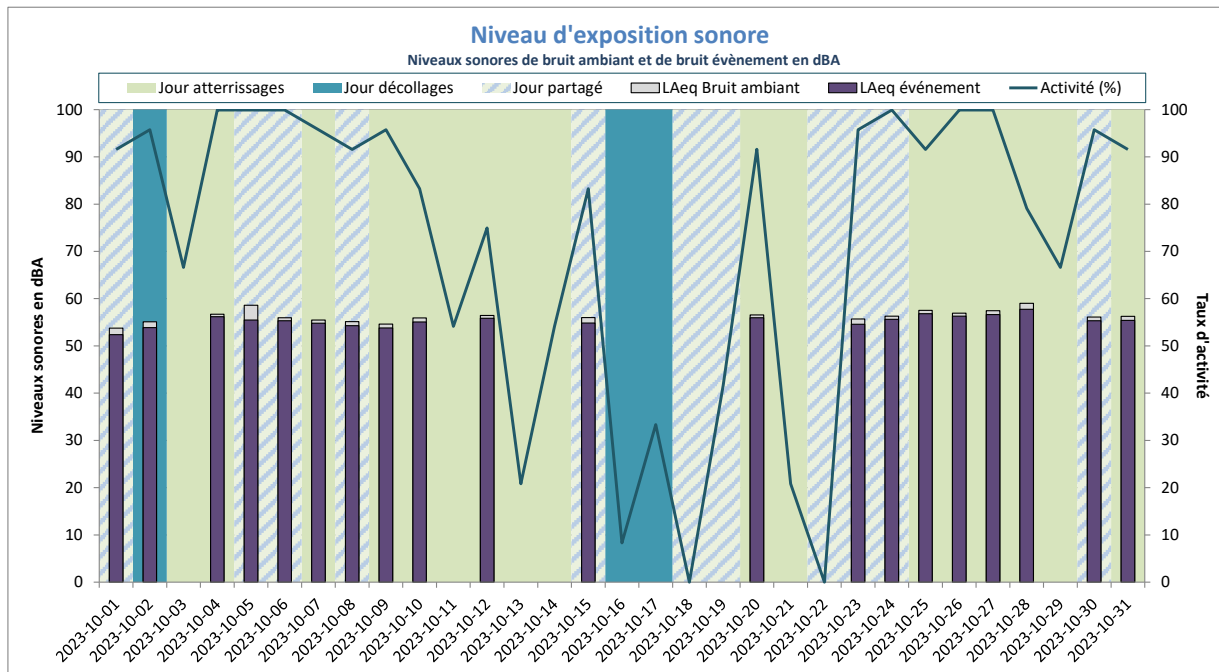

Activité (%) = taux de mesures valides

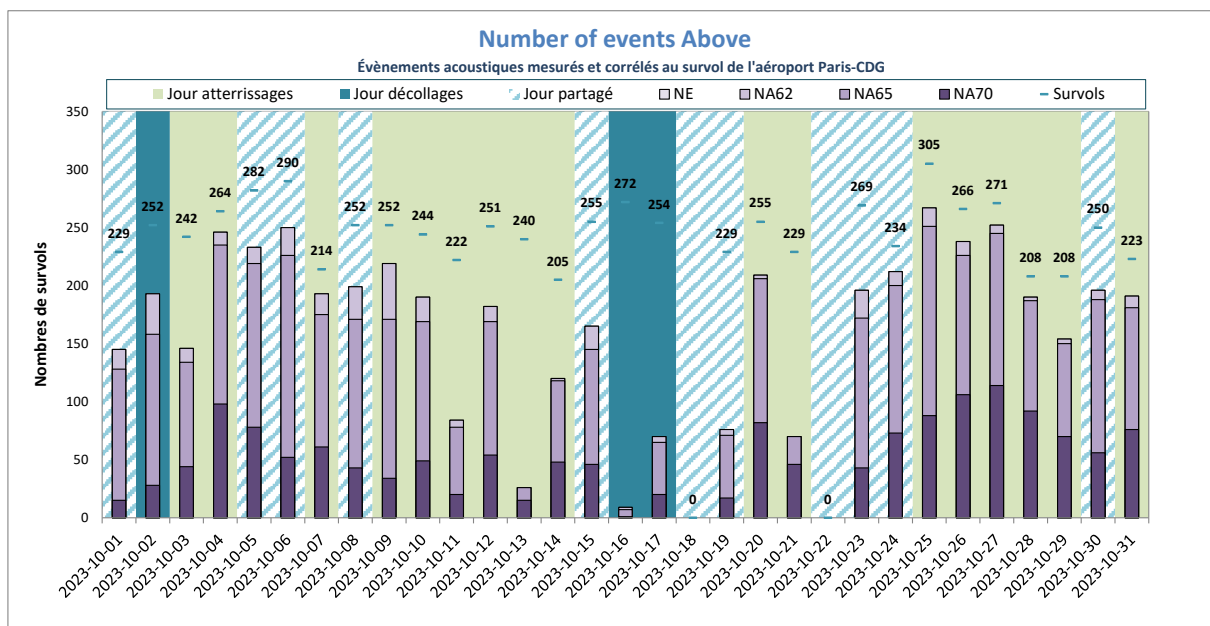

NE = Nombre d'évènements mesurés et corrélés

# Le Mesnil-Amelot



## DISTRIBUTION STATISTIQUE - Le Mesnil-Amelot - Octobre 2023

### Distribution des niveaux sonores LMax corrélés aux survols de l'aéroport Paris - CDG

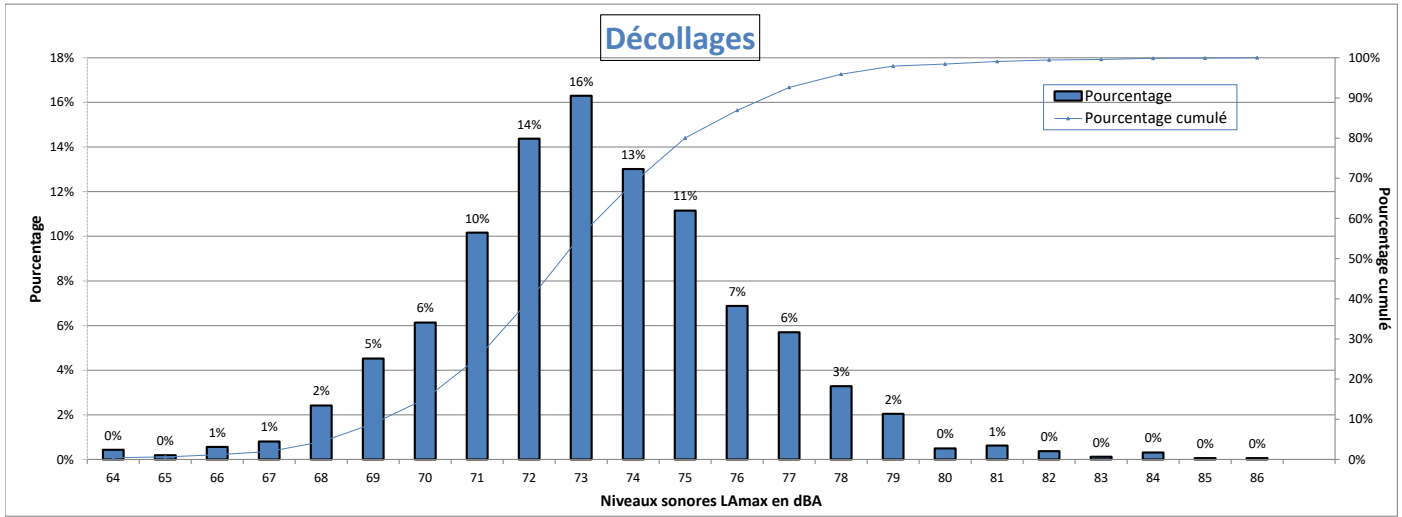

Nombre d'évènements mesurés : 1614  
 Moyenne arithmétique : 73.2 dBA  
 Moyenne énergétique : 74.3 dBA

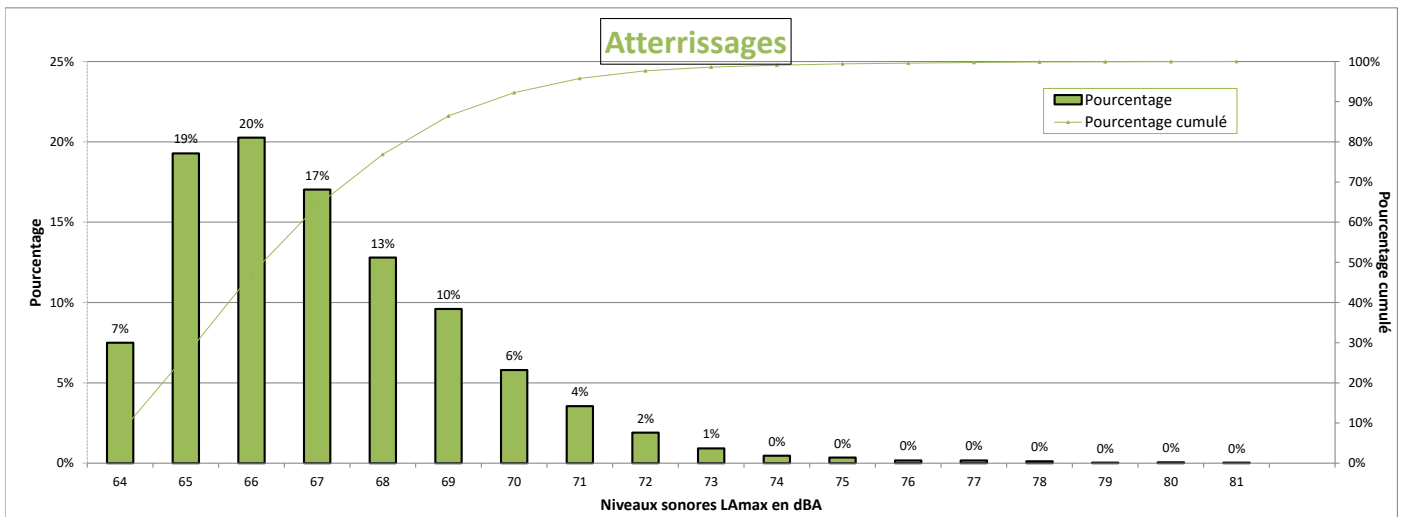

Nombre d'évènements mesurés : 3470  
 Moyenne arithmétique : 67.1 dBA  
 Moyenne énergétique : 67.8 dBA

## Répartition par type avion - Atterrissages - Octobre 2023

### Le Mesnil-Amelot

Présentation des principaux types avions et de leur répartition dans la flotte, corrélés aux survols de l'aéroport Paris-CDG					
Avion	Type avion OACI	WTC*	LAmax moyen en dBA	Nombre **	Répartition
AIRBUS A320	A320	M	66.3	761	22%
BOEING 737-800	B738	M	66.5	390	11%
BOEING 777-300 (ER)	B77W	H	69.3	297	9%
BOEING 777-200 (LR)	B77L	H	68.7	173	5%
AIRBUS A321	A321	M	66.3	151	4%
AIRBUS A319	A319	M	66.2	151	4%
BOEING 777-200	B772	H	67.7	133	4%
AIRBUS A321neo	A21N	M	65.9	129	4%
BOEING 787-9 Dreamliner	B789	H	66.5	120	3%
BOEING 737-400	B734	M	67.3	109	3%
AIRBUS A350-900	A359	H	66.6	95	3%
AIRBUS A330-300	A333	H	68.4	93	3%
EMBRAER 190/195	E190	M	66.3	91	3%
AIRBUS A330-200	A332	H	68.3	87	3%
BOMBARDIER BD-500 Cseries CS300	BCS3	M	65.8	73	2%
BOEING 767-300	B763	H	69.5	71	2%
AIRBUS A380-800	A388	H	67.8	59	2%
AIRBUS A320neo	A20N	M	66.2	56	2%
BOEING 757-200	B752	M	66.3	55	2%
BOEING 767-400	B764	H	69.6	53	2%
BOEING 737 MAX 8	B38M	M	65.9	48	1%
BOEING 787-800	B788	H	66.2	33	1%
AIRBUS A-350 1000 XWB Prestige	A35K	H	67	32	1%
A330-900neo	A339	H	67	32	1%
BOEING 787-10 Dreamliner	B78X	H	66.8	30	1%
EMBRAER 190/200	E195	M	66.3	25	1%

\* Wake Turbulence Category (H = Heavy, M = Medium, L = Light)

\*\* Nombre d'événements mesurés et corrélés aux survols



## Répartition par type avion - Décollage - Octobre 2023

### Le Mesnil-Amelot

Présentation des principaux types avions et de leur répartition dans la flotte, corrélés aux survols de l'aéroport Paris-CDG					
Avion	Type avion OACI	WTC*	LAmax moyen en dBA	Nombre **	Répartition
AIRBUS A320	A320	M	72.9	437	27%
BOMBARDIER BD-500 Cseries CS300	BCS3	M	70.3	196	12%
BOEING 737-800	B738	M	75.2	172	11%
AIRBUS A319	A319	M	72.4	116	7%
EMBRAER 190/195	E190	M	73.7	97	6%
AIRBUS A321	A321	M	74.9	79	5%
AIRBUS A321neo	A21N	M	71.8	73	5%
AIRBUS A320neo	A20N	M	68.7	45	3%
BOEING 777-300 (ER)	B77W	H	77.2	34	2%
BOEING 737-400	B734	M	76.5	34	2%
BOEING 737 MAX 8	B38M	M	70.6	29	2%
BOEING 777-200 (LR)	B77L	H	75.7	25	2%
BOEING 777-200	B772	H	78.9	24	1%
BOEING 757-200	B752	M	70.2	24	1%
AIRBUS A330-300	A333	H	78.9	22	1%
EMBRAER 170/175	E170	M	72.6	21	1%
AIRBUS A330-200	A332	H	77.5	20	1%

\* Wake Turbulence Category (H = Heavy, M = Medium, L = Light)

\*\* Nombre d'événements mesurés et corrélés aux survols

# Répartition par type avion - Octobre 2023

## Le Mesnil-Amelot

Niveaux sonores LAmax moyens par type avion corrélés aux survols de l'aéroport de CDG  
(20 mouvements mesurés au minimum par catégorie)

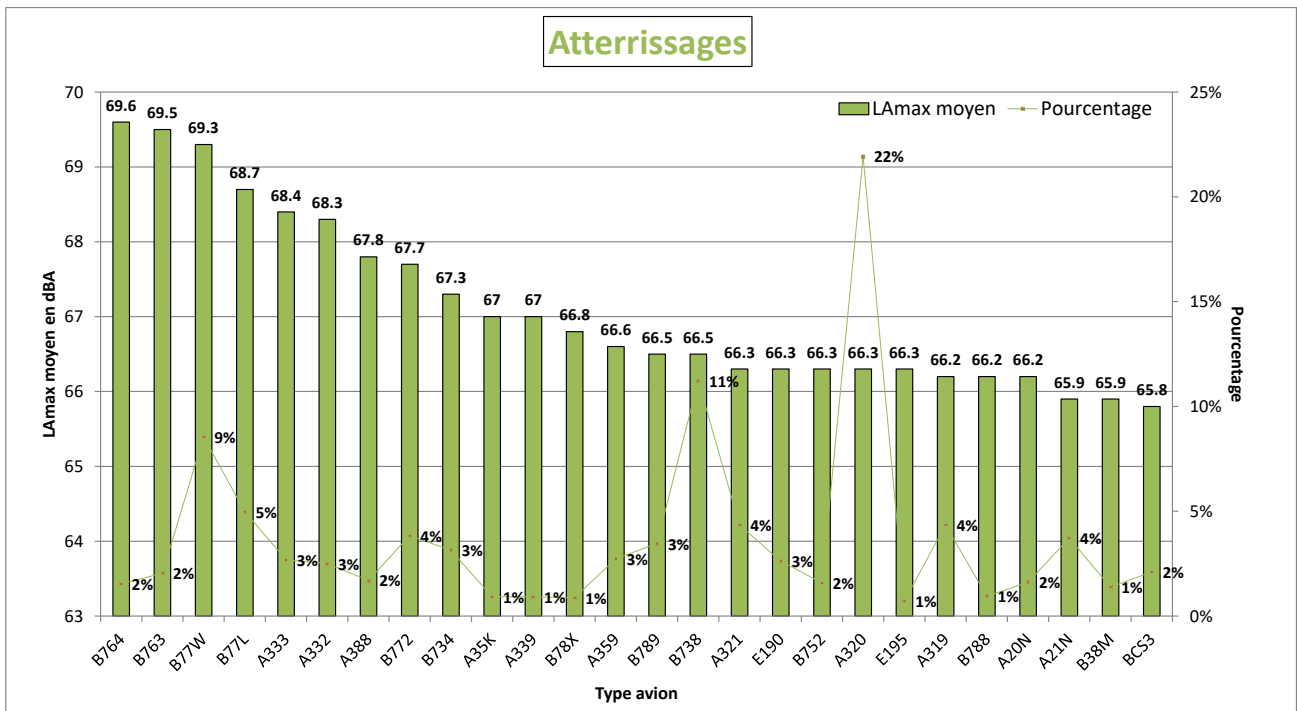
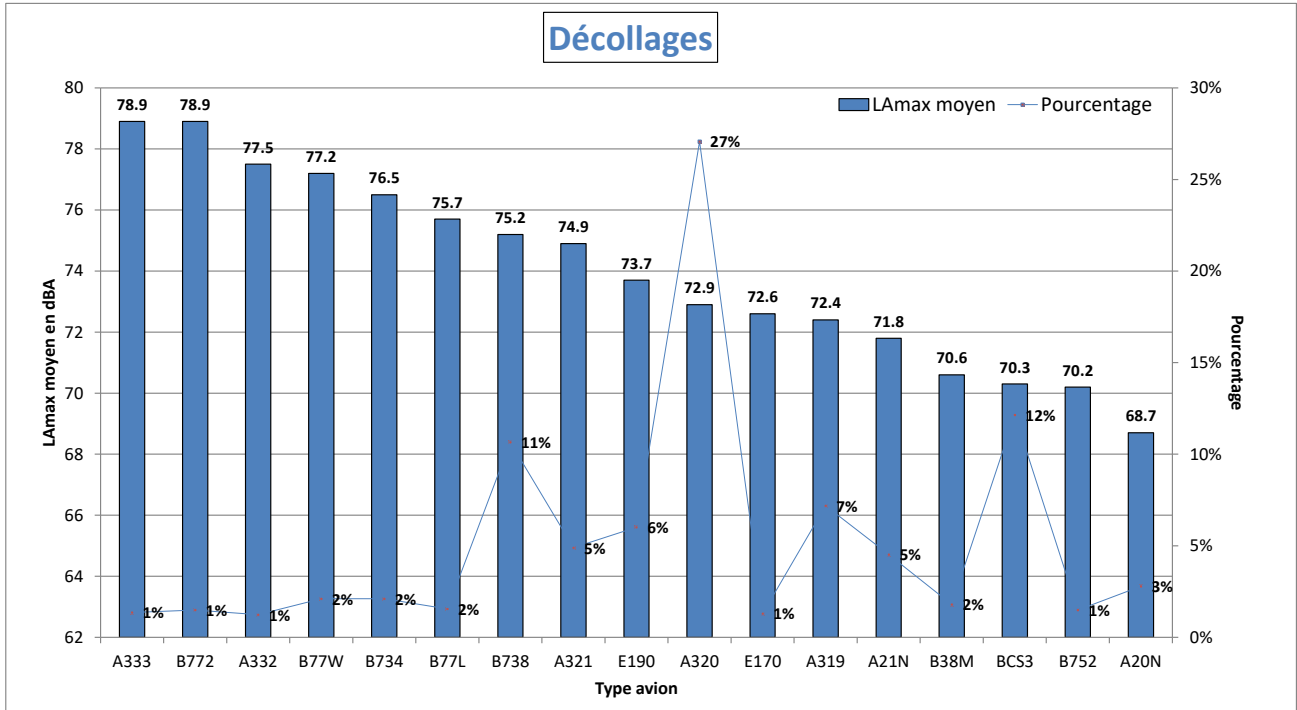

# NIVEAU D'EXPOSITION SONORE et NUMBER ABOVE - Le Mesnil-Amelot - Octobre 2023

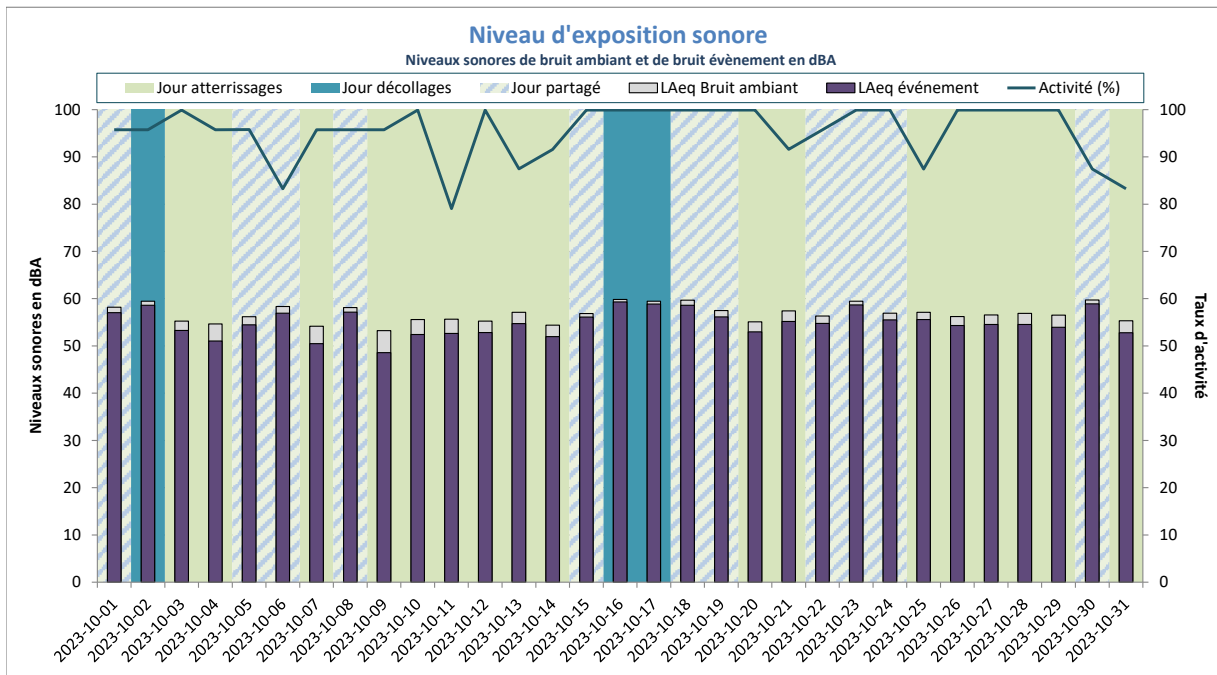

Activité (%) = taux de mesures valides

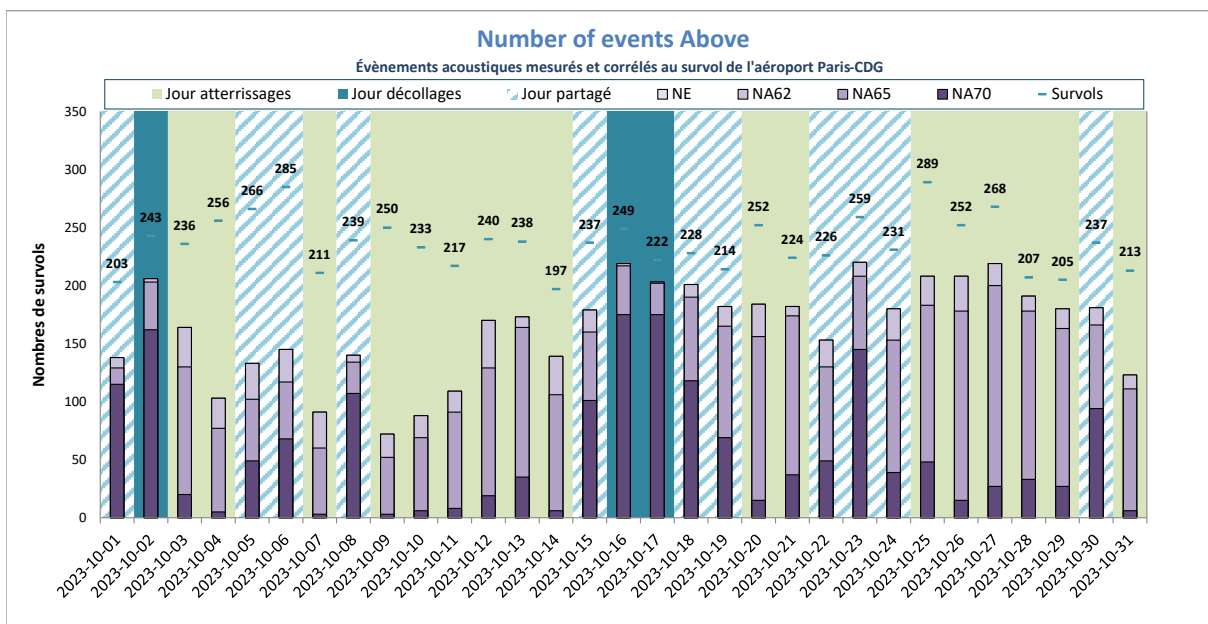

NE = Nombre d'événements mesurés et corrélés

# Louvres



## DISTRIBUTION STATISTIQUE - Louvres - Octobre 2023

### Distribution des niveaux sonores LMax corrélés aux survols de l'aéroport Paris - CDG

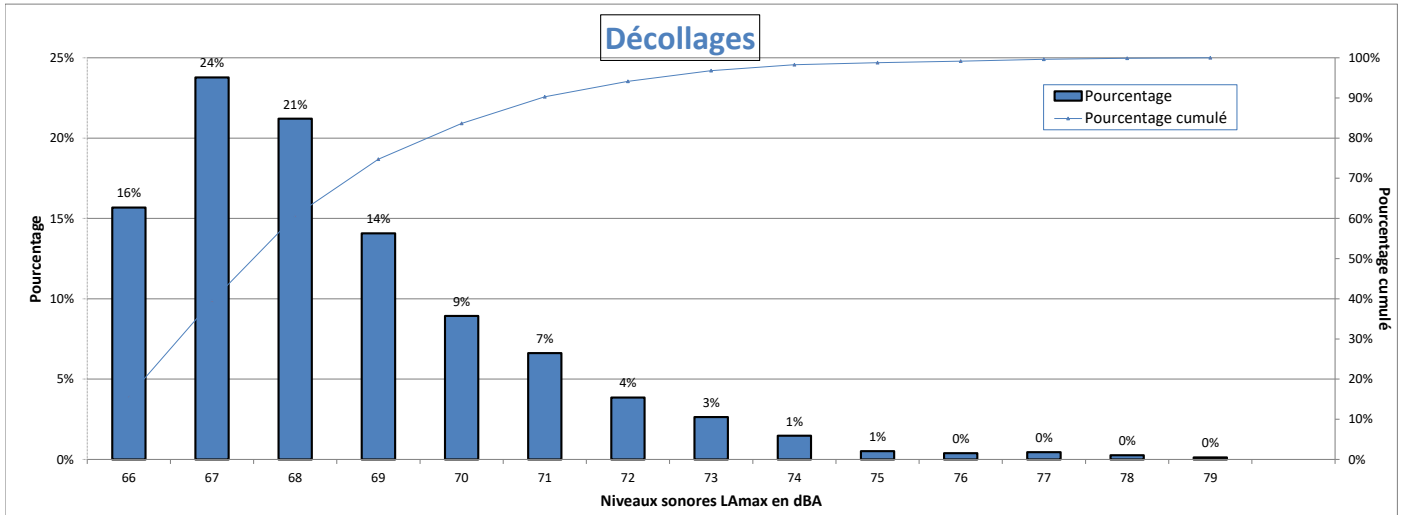

Nombre d'évènements mesurés : 1556  
 Moyenne arithmétique : 68.4 dBA  
 Moyenne énergétique : 69.1 dBA

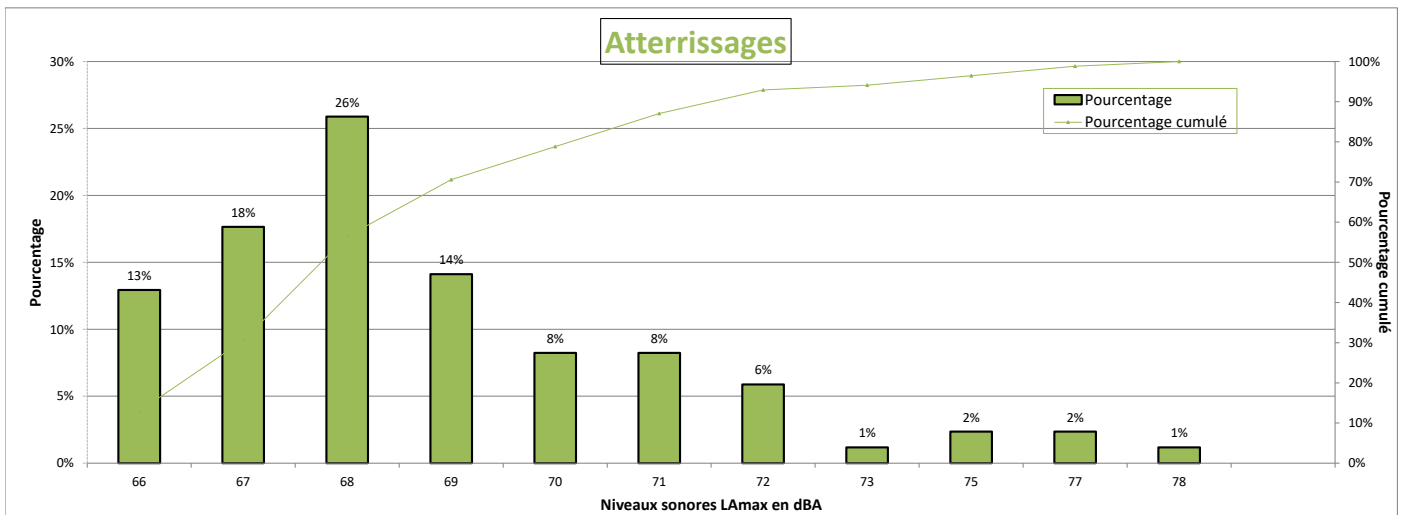

Nombre d'évènements mesurés : 85  
 Moyenne arithmétique : 68.9 dBA  
 Moyenne énergétique : 70 dBA

## Répartition par type avion - Atterrissages - Octobre 2023

### Louvres

Présentation des principaux types avions et de leur répartition dans la flotte, corrélés aux survols de l'aéroport Paris-CDG					
Avion	Type avion OACI	WTC*	LAmox moyen en dBA	Nombre **	Répartition
AIRBUS A320	A320	M	68.9	23	27%

\* Wake Turbulence Category (H = Heavy, M = Medium, L = Light)

\*\* Nombre d'événements mesurés et corrélés aux survols

## Répartition par type avion - Décollage - Octobre 2023

### Louvres

Présentation des principaux types avions et de leur répartition dans la flotte, corrélés aux survols de l'aéroport Paris-CDG					
Avion	Type avion OACI	WTC*	LAmax moyen en dBA	Nombre **	Répartition
AIRBUS A320	A320	M	67.7	473	30%
BOEING 737-800	B738	M	68.2	191	12%
AIRBUS A321	A321	M	68.8	150	10%
EMBRAER 190/195	E190	M	67.5	82	5%
AIRBUS A319	A319	M	67.5	77	5%
BOEING 737-400	B734	M	68.7	65	4%
BOEING 777-300 (ER)	B77W	H	70.8	58	4%
AIRBUS A330-300	A333	H	70.8	46	3%
BOEING 777-200 (LR)	B77L	H	69.2	42	3%
AIRBUS A330-200	A332	H	71.7	41	3%
BOEING 777-200	B772	H	71	39	3%
BOEING 757-200	B752	M	67.8	38	2%
AIRBUS A321neo	A21N	M	68.5	37	2%
AIRBUS A380-800	A388	H	68.3	25	2%
BOEING 767-300	B763	H	68.3	22	1%

\* Wake Turbulence Category (H = Heavy, M = Medium, L = Light)

\*\* Nombre d'événements mesurés et corrélés aux survols

## Répartition par type avion - Octobre 2023

### Louvres

Niveaux sonores LAmax moyens par type avion corrélés aux survols de l'aéroport de CDG  
(20 mouvements mesurés au minimum par catégorie)

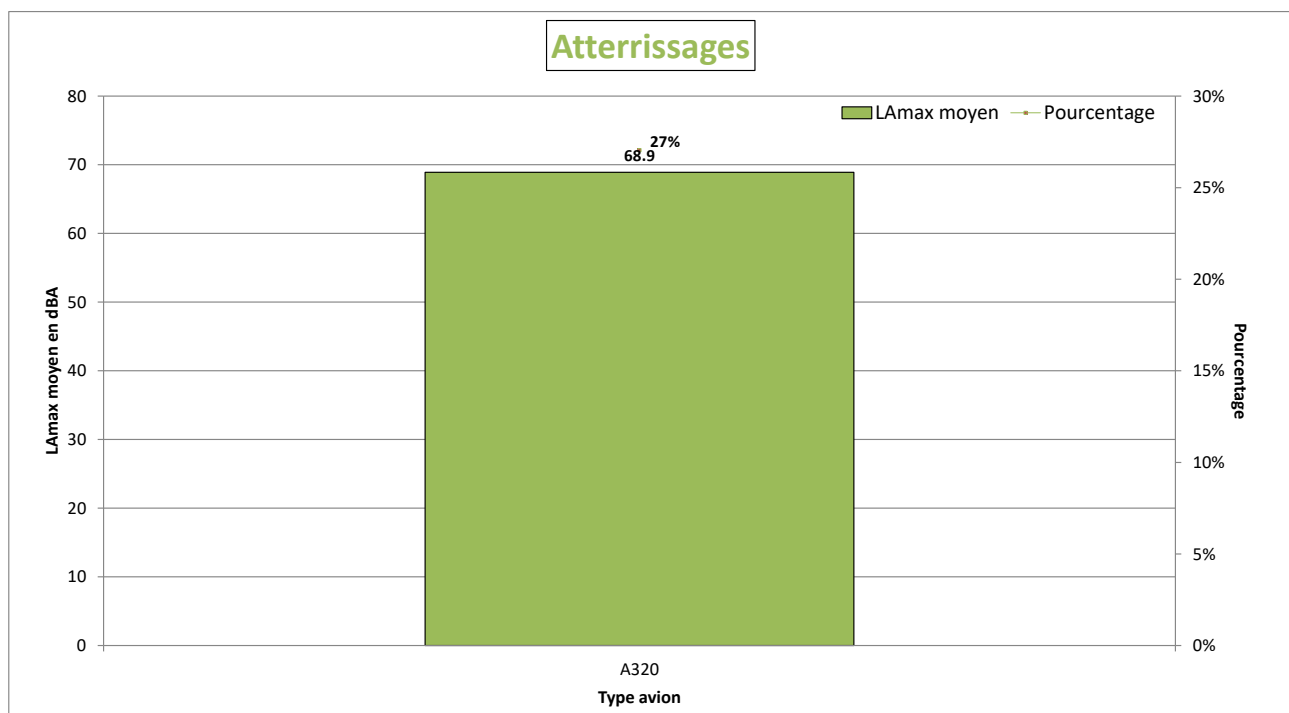
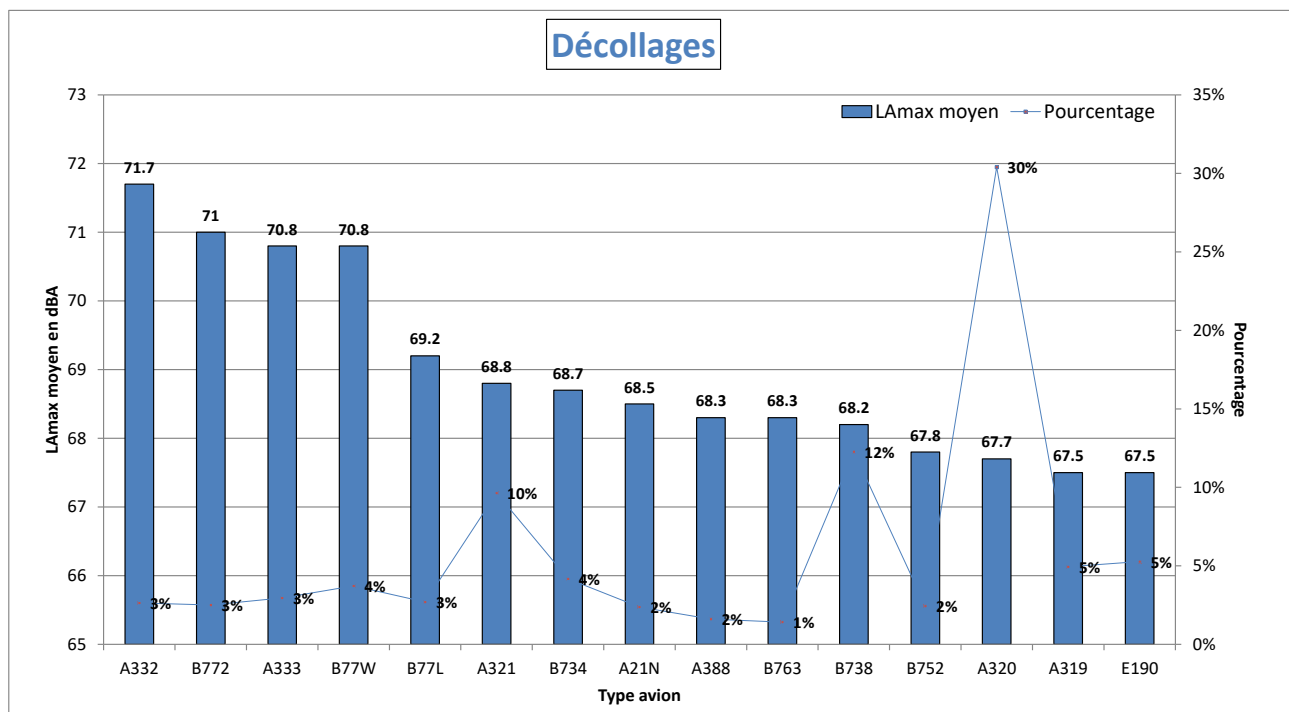



# NIVEAU D'EXPOSITION SONORE et NUMBER ABOVE - Louvres - Octobre 2023

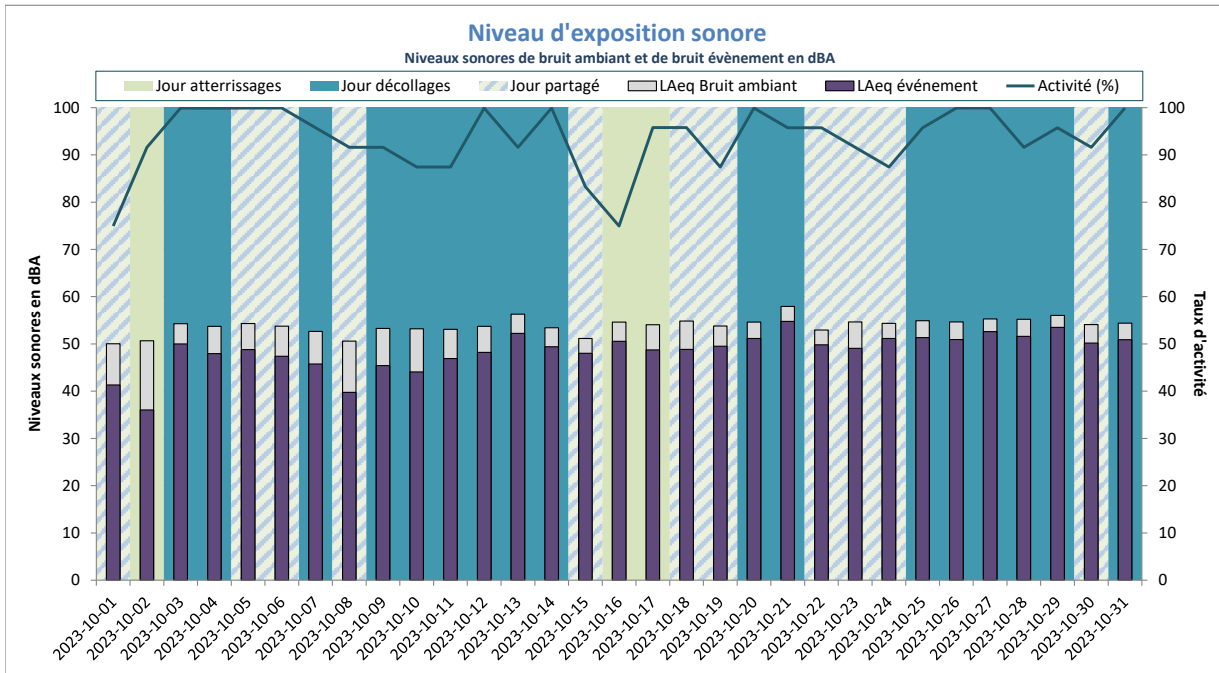

LAeq Bruit Ambiant : 54dBA  
LAeq Bruit évènement : 49dBA

Activité (%) = taux de mesures valides

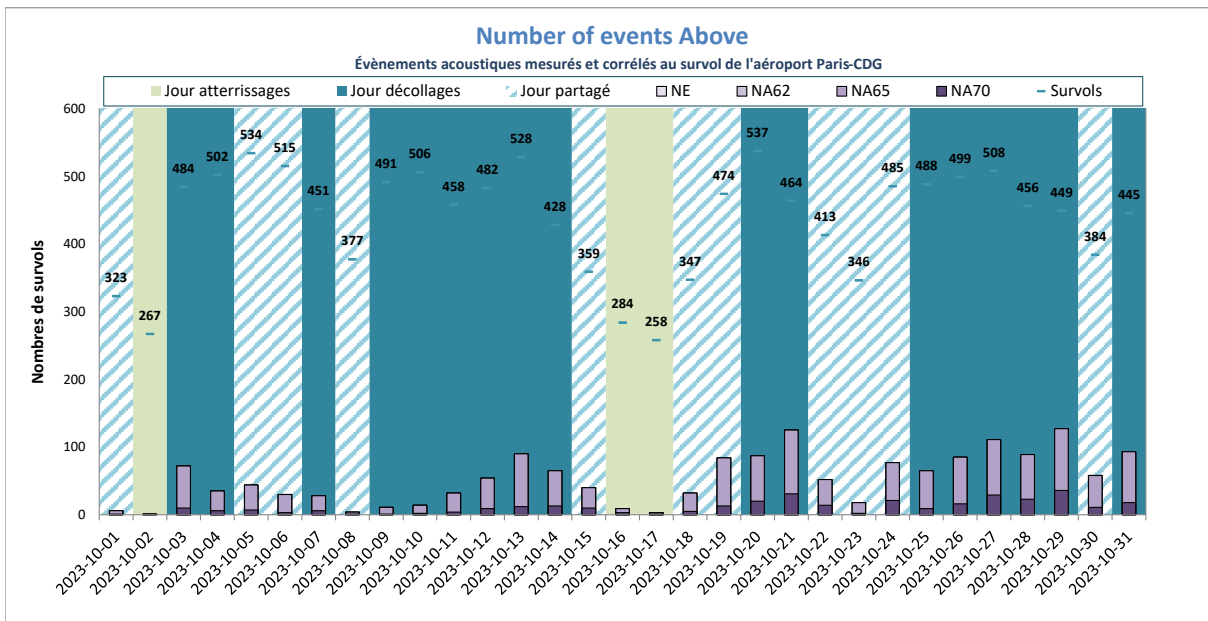

NE moyen : 53  
NA62 moyen : 53  
NA65 moyen : 53  
NA70 moyen : 11  
Nb survols : 437

NE = Nombre d'évènements mesurés et corrélés

# Monthyon



## DISTRIBUTION STATISTIQUE - Monthyon - Octobre 2023

### Distribution des niveaux sonores LMax corrélés aux survols de l'aéroport Paris - CDG

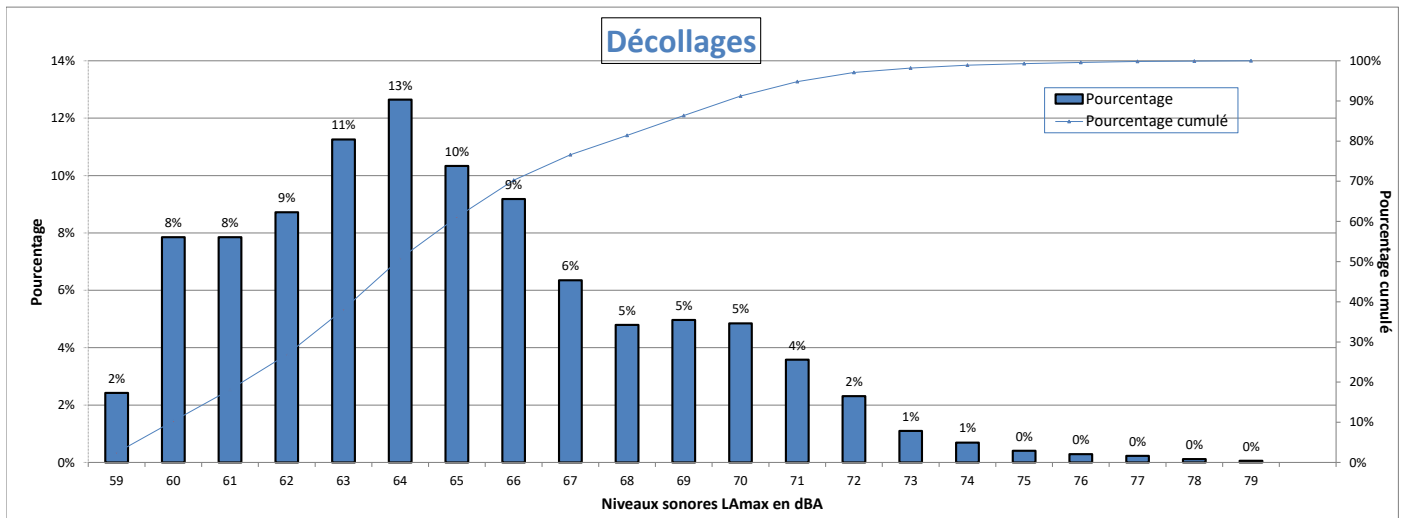

Nombre d'évènements mesurés : 1732  
 Moyenne arithmétique : 64.9 dBA  
 Moyenne énergétique : 66.7 dBA

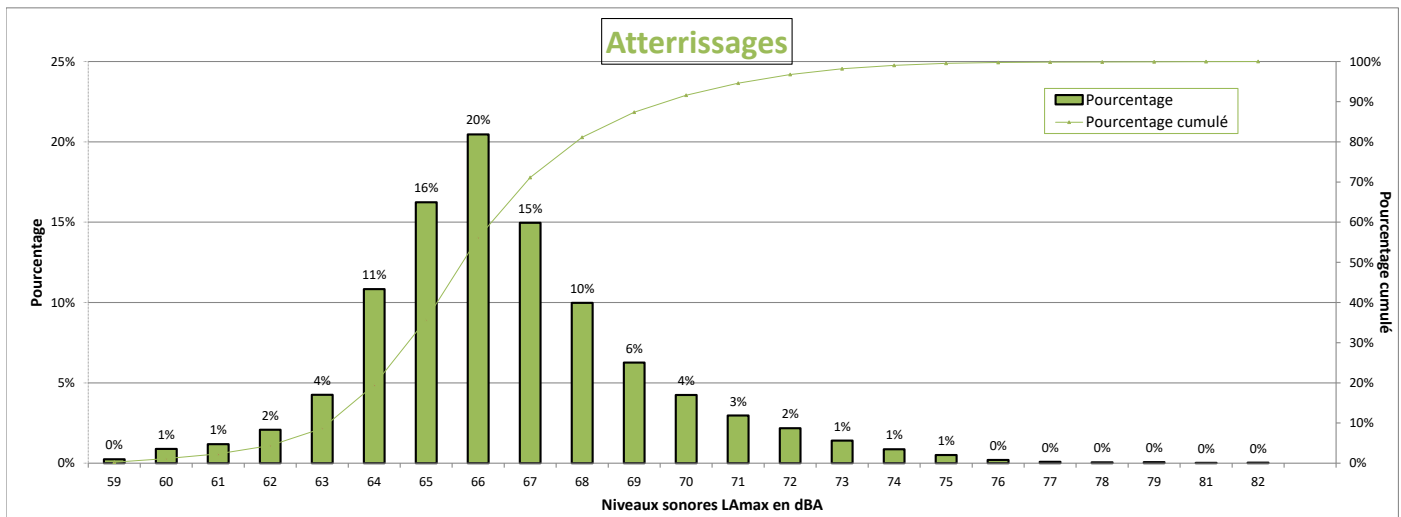

Nombre d'évènements mesurés : 6103  
 Moyenne arithmétique : 66.5 dBA  
 Moyenne énergétique : 67.5 dBA

## Répartition par type avion - Atterrissages - Octobre 2023

### Monthyon

Présentation des principaux types avions et de leur répartition dans la flotte, corrélés aux survols de l'aéroport Paris-CDG					
Avion	Type avion OACI	WTC*	LAmx moyen en dBA	Nombre **	Répartition
AIRBUS A320	A320	M	66.2	1350	22%
EMBRAER 190/195	E190	M	66.2	718	12%
BOMBARDIER BD-500 Cseries CS300	BCS3	M	66.1	684	11%
AIRBUS A321	A321	M	66.8	502	8%
AIRBUS A319	A319	M	66.1	428	7%
BOEING 777-300 (ER)	B77W	H	66.8	412	7%
BOEING 737-800	B738	M	66.7	346	6%
AIRBUS A350-900	A359	H	65.6	245	4%
AIRBUS A330-200	A332	H	70.7	161	3%
EMBRAER 170/175	E170	M	65.2	158	3%
BOEING 777-200	B772	H	66.2	153	3%
BOEING 787-9 Dreamliner	B789	H	66.9	136	2%
AIRBUS A318	A318	M	65.6	116	2%
AIRBUS A320neo	A20N	M	65.9	86	1%
BOEING 777-200 (LR)	B77L	H	67.3	72	1%
BOEING 787-800	B788	H	67.8	63	1%
BOEING 757-200	B752	M	63.7	55	1%
AIRBUS A321neo	A21N	M	66.4	54	1%
BOEING 767-400	B764	H	67.8	47	1%
A330-900neo	A339	H	70.1	44	1%
BOEING 767-300	B763	H	66.7	42	1%
BOEING 737-400	B734	M	67.8	39	1%
BOEING 737-700	B737	M	66.9	34	1%
AIRBUS A330-300	A333	H	70	32	1%
BOEING 747-8	B748	H	73.3	20	0%
BOEING 737-300	B733	M	68.1	20	0%

\* Wake Turbulence Category (H = Heavy, M = Medium, L = Light)

\*\* Nombre d'événements mesurés et corrélés aux survols

## Répartition par type avion - Décollage - Octobre 2023

### Monthyon

Présentation des principaux types avions et de leur répartition dans la flotte, corrélés aux survols de l'aéroport Paris-CDG					
Avion	Type avion OACI	WTC*	LAmox moyen en dBA	Nombre **	Répartition
AIRBUS A320	A320	M	63.1	353	20%
EMBRAER 190/195	E190	M	63.7	188	11%
BOEING 777-300 (ER)	B77W	H	69.5	187	11%
AIRBUS A321	A321	M	65.1	138	8%
BOEING 737-800	B738	M	63.6	125	7%
AIRBUS A350-900	A359	H	64.9	105	6%
AIRBUS A319	A319	M	62.1	92	5%
BOEING 787-9 Dreamliner	B789	H	66.2	76	4%
AIRBUS A330-200	A332	H	69.7	66	4%
BOEING 777-200	B772	H	68.2	53	3%
EMBRAER 170/175	E170	M	61.7	41	2%
BOEING 777-200 (LR)	B77L	H	66.6	35	2%
BOMBARDIER BD-500 Cseries CS300	BCS3	M	60.8	32	2%
AIRBUS A318	A318	M	61.7	31	2%
BOEING 787-800	B788	H	64.9	25	1%
BOEING 737-400	B734	M	64.7	21	1%

\* Wake Turbulence Category (H = Heavy, M = Medium, L = Light)

\*\* Nombre d'événements mesurés et corrélés aux survols

## Répartition par type avion - Octobre 2023

### Monthyon

Niveaux sonores LAmax moyens par type avion corrélés aux survols de l'aéroport de CDG  
(20 mouvements mesurés au minimum par catégorie)

#### Décollages

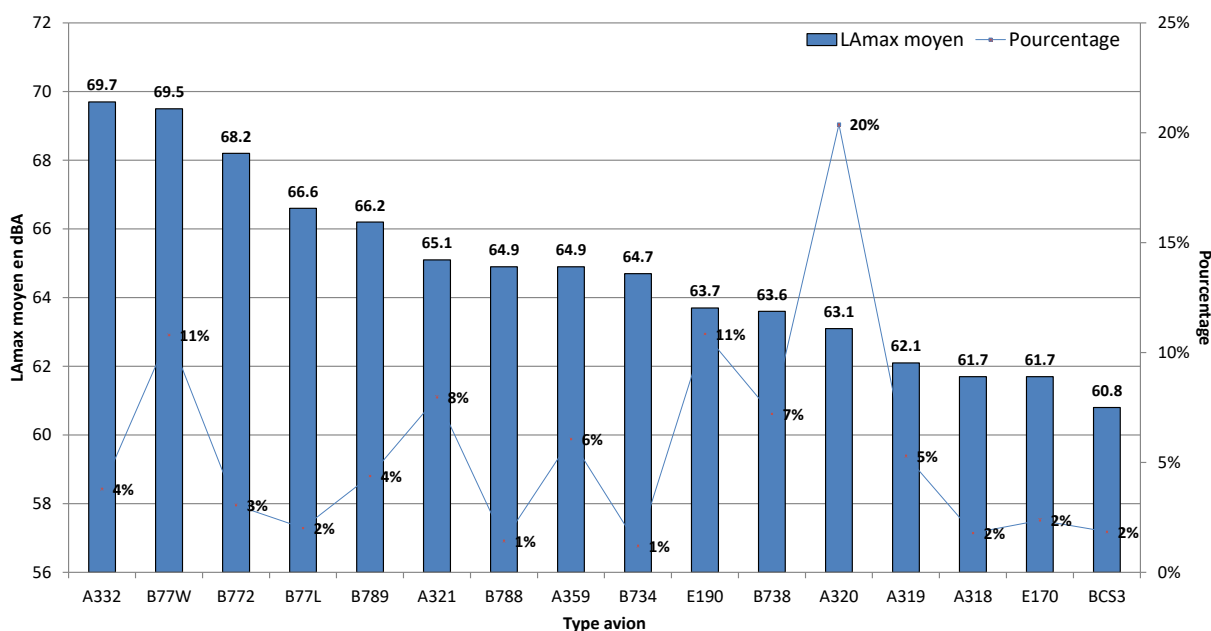

#### Atterrissages

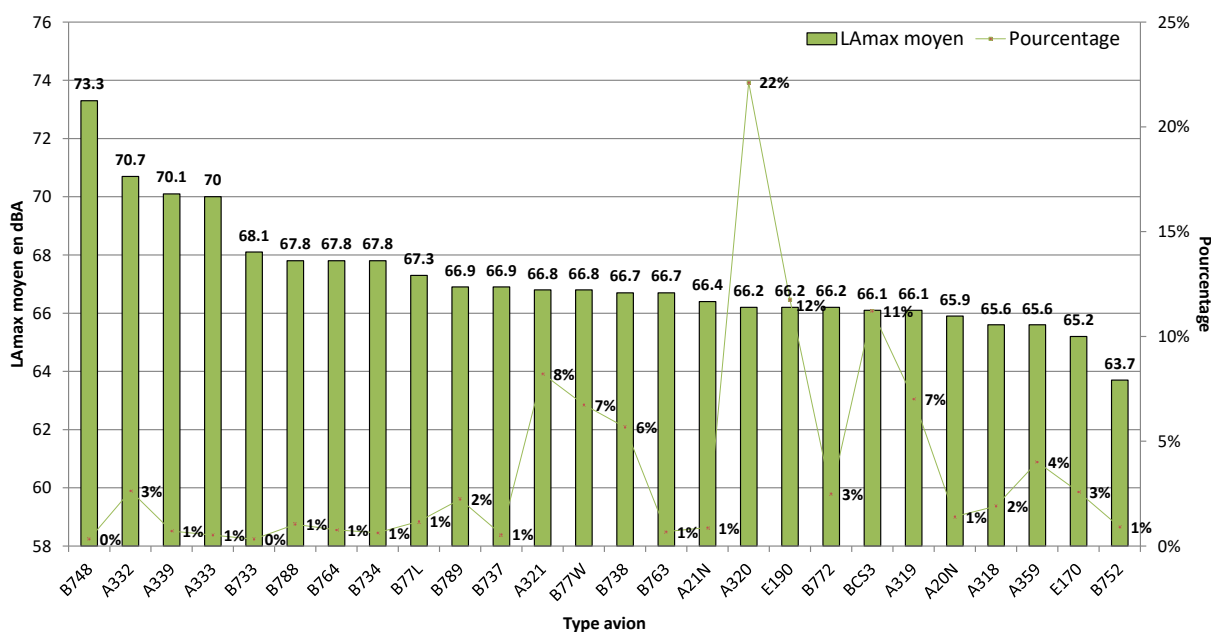

# NIVEAU D'EXPOSITION SONORE et NUMBER ABOVE - Monthyon - Octobre 2023

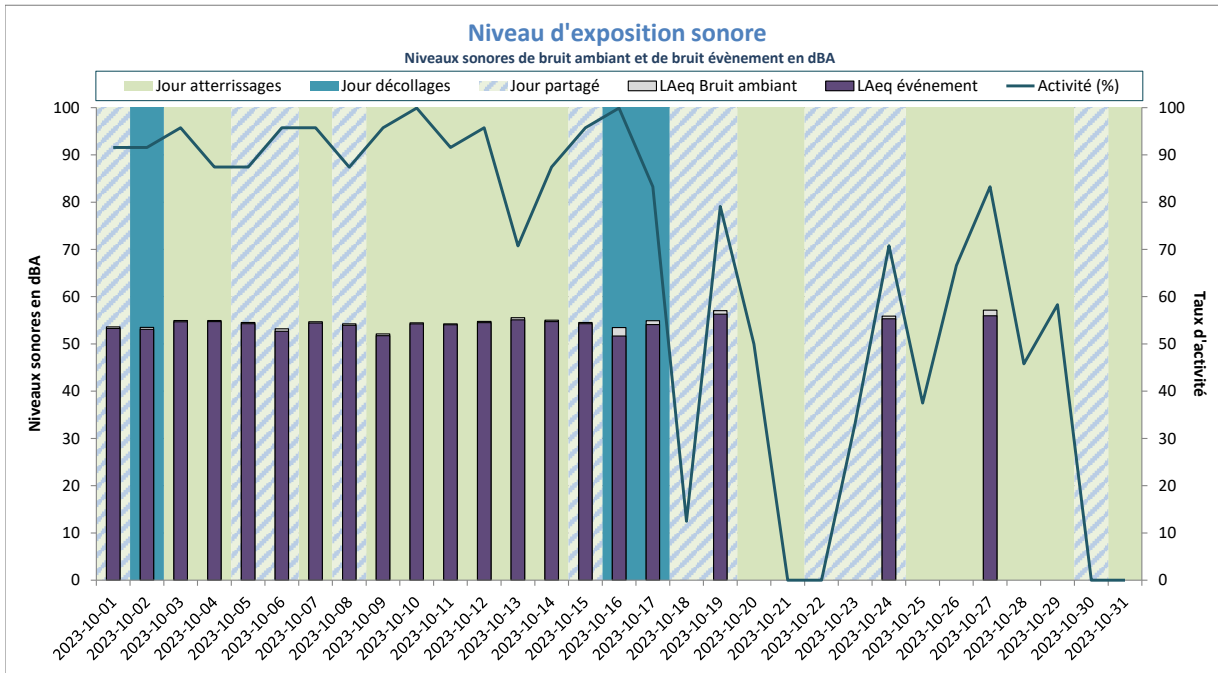

LAeq Bruit Ambiant : 50dBA  
LAeq Bruit évènement : 49dBA

Activité (%) = taux de mesures valides

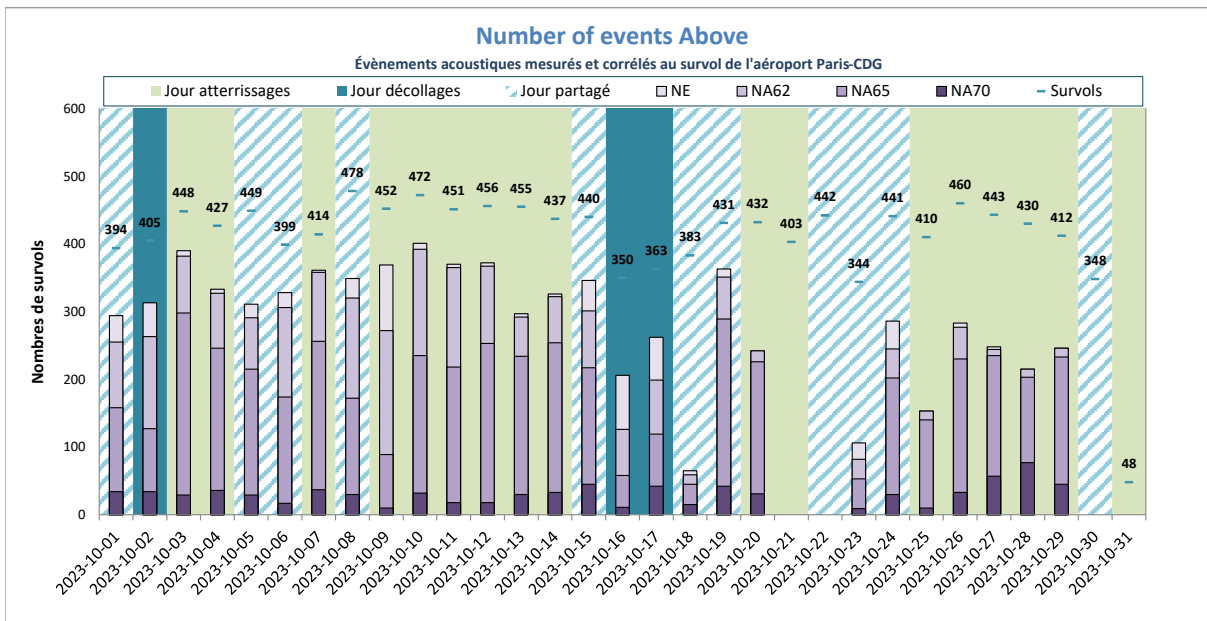

NE moyen : 290  
NA62 moyen : 269  
NA65 moyen : 192  
NA70 moyen : 31  
Nb survols : 410

NE = Nombre d'évènements mesurés et corrélés

# Montlignon





## DISTRIBUTION STATISTIQUE - Montlignon - Octobre 2023

### Distribution des niveaux sonores LMax corrélés aux survols de l'aéroport Paris - CDG

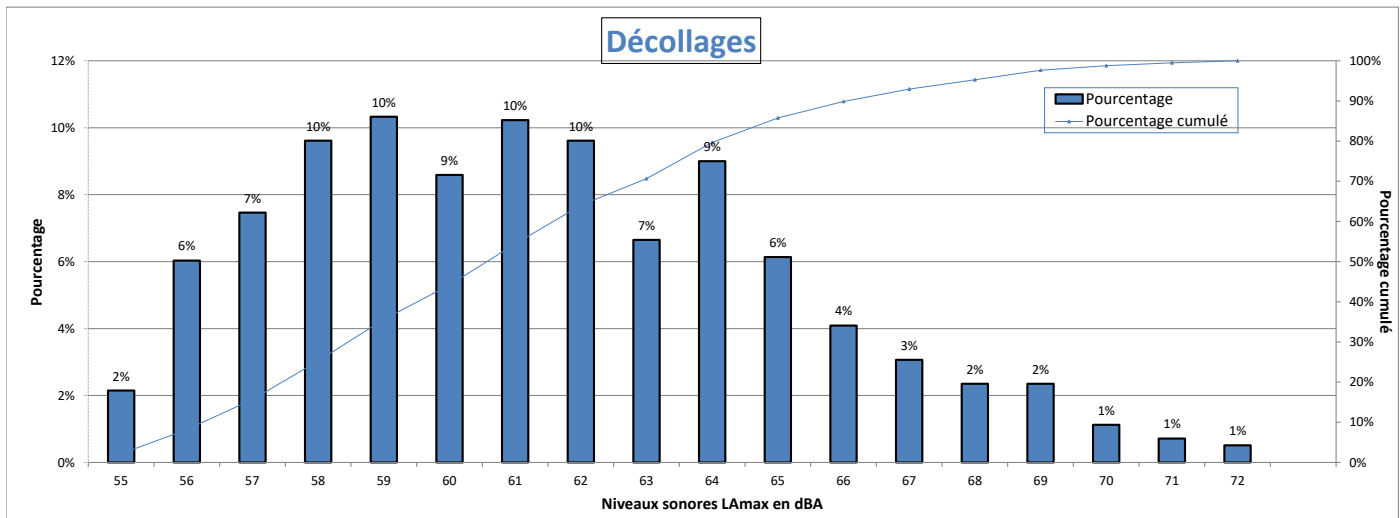

Nombre d'évènements mesurés : 978  
 Moyenne arithmétique : 61.3 dBA  
 Moyenne énergétique : 63.1 dBA

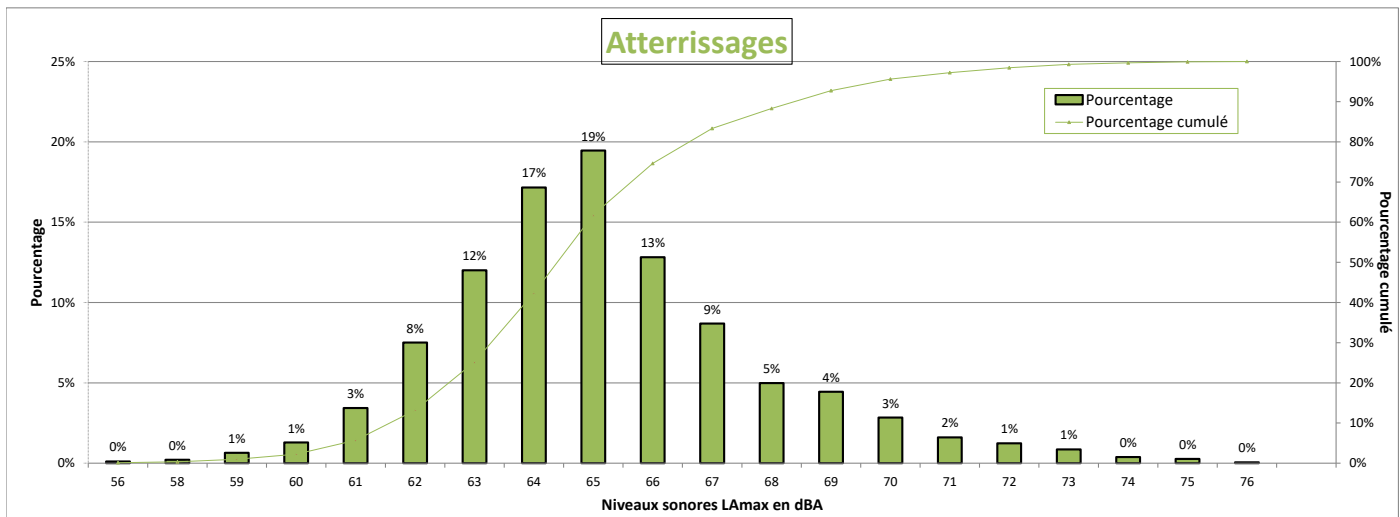

Nombre d'évènements mesurés : 1865  
 Moyenne arithmétique : 65.1 dBA  
 Moyenne énergétique : 66.1 dBA

## Répartition par type avion - Atterrissages - Octobre 2023

### Montlignon

Présentation des principaux types avions et de leur répartition dans la flotte, corrélés aux survols de l'aéroport Paris-CDG					
Avion	Type avion OACI	WTC*	LAmox moyen en dBA	Nombre **	Répartition
AIRBUS A320	A320	M	64.9	448	24%
BOEING 737-800	B738	M	65.6	190	10%
BOMBARDIER BD-500 Cseries CS300	BCS3	M	63.8	177	9%
BOEING 777-300 (ER)	B77W	H	65.7	126	7%
AIRBUS A319	A319	M	64	92	5%
AIRBUS A321	A321	M	65.6	79	4%
AIRBUS A321neo	A21N	M	64.7	73	4%
AIRBUS A320neo	A20N	M	64.1	62	3%
BOEING 777-200	B772	H	65.6	52	3%
BOEING 787-9 Dreamliner	B789	H	65.2	52	3%
AIRBUS A350-900	A359	H	62.9	45	2%
BOEING 737-400	B734	M	65.4	43	2%
EMBRAER 190/195	E190	M	63.9	43	2%
BOEING 757-200	B752	M	63.9	40	2%
BOEING 777-200 (LR)	B77L	H	65.5	39	2%
AIRBUS A330-200	A332	H	70.2	38	2%
BOEING 737 MAX 8	B38M	M	65.1	32	2%
AIRBUS A330-300	A333	H	68.9	31	2%
BOEING 767-300	B763	H	66.8	22	1%

\* Wake Turbulence Category (H = Heavy, M = Medium, L = Light)

\*\* Nombre d'événements mesurés et corrélés aux survols

## Répartition par type avion - Décollage - Octobre 2023

### Montlignon

Présentation des principaux types avions et de leur répartition dans la flotte, corrélés aux survols de l'aéroport Paris-CDG					
Avion	Type avion OACI	WTC*	LAmax moyen en dBA	Nombre **	Répartition
AIRBUS A320	A320	M	59.4	120	12%
BOEING 777-300 (ER)	B77W	H	64.7	113	12%
EMBRAER 190/195	E190	M	59.5	94	10%
BOEING 777-200	B772	H	63.5	84	9%
BOEING 737-800	B738	M	59.9	61	6%
BOEING 787-9 Dreamliner	B789	H	60.5	54	6%
BOEING 737-400	B734	M	60.8	52	5%
AIRBUS A350-900	A359	H	61.2	48	5%
BOEING 777-200 (LR)	B77L	H	63	38	4%
AIRBUS A321	A321	M	62.2	32	3%
AIRBUS A321neo	A21N	M	59.8	32	3%
AIRBUS A330-200	A332	H	64	28	3%
BOMBARDIER BD-500 Cseries CS300	BCS3	M	58.2	26	3%
A330-900neo	A339	H	61.9	25	3%
BOEING 767-400	B764	H	67.6	22	2%
AIRBUS A330-300	A333	H	65.5	21	2%
AIRBUS A319	A319	M	58.7	21	2%

\* Wake Turbulence Category (H = Heavy, M = Medium, L = Light)

\*\* Nombre d'événements mesurés et corrélés aux survols

## Répartition par type avion - Octobre 2023

### Montlignon

Niveaux sonores LAmax moyens par type avion corrélés aux survols de l'aéroport de CDG  
(20 mouvements mesurés au minimum par catégorie)

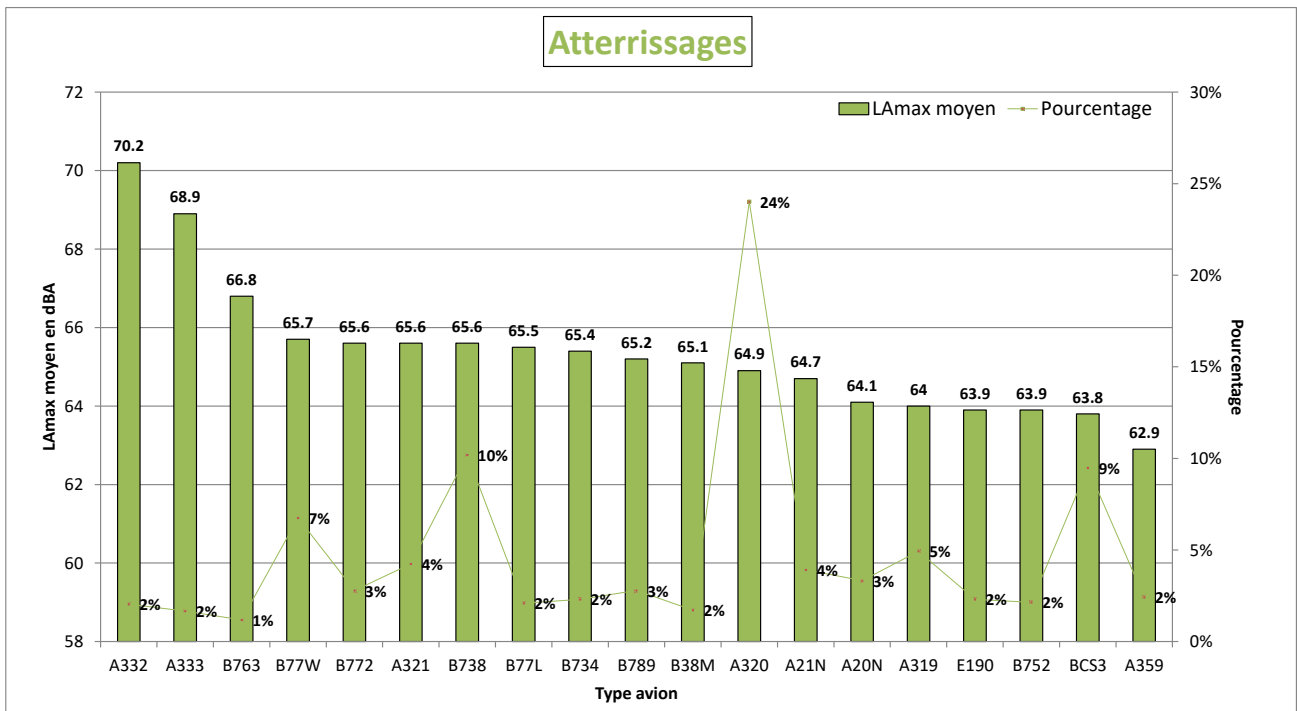
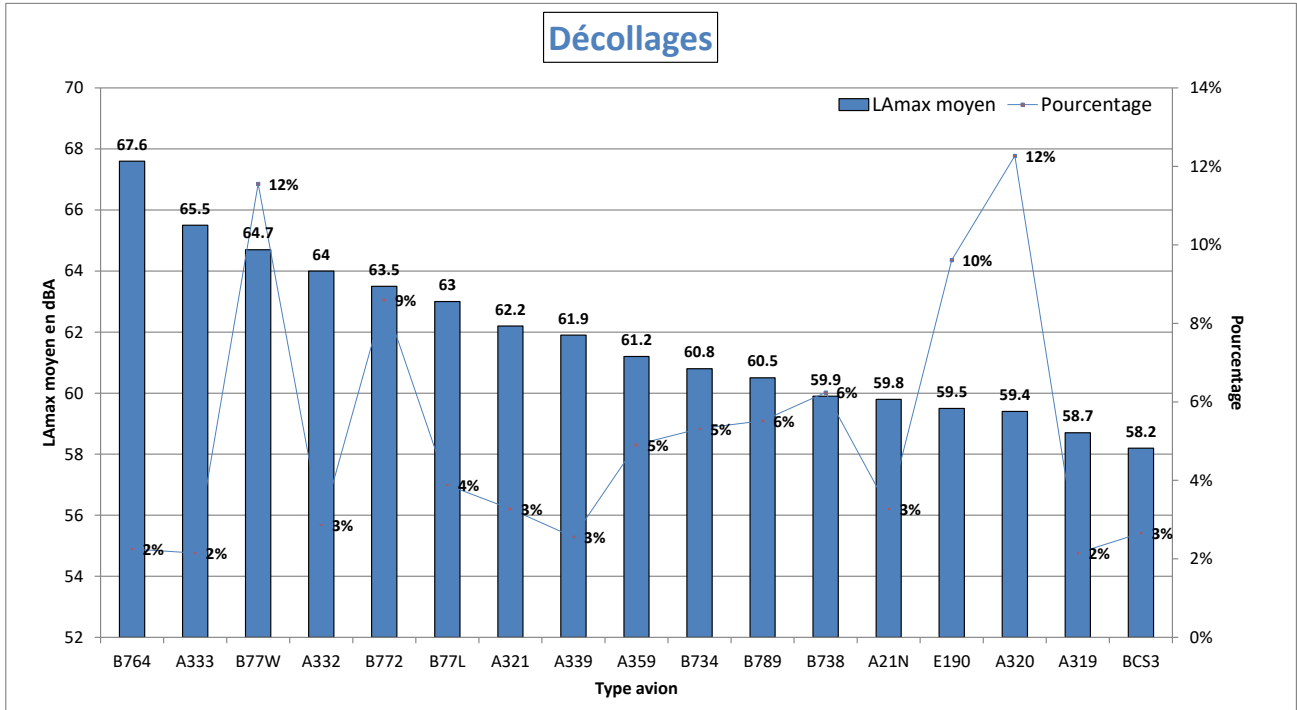

## NIVEAU D'EXPOSITION SONORE et NUMBER ABOVE - Montlignon - Octobre 2023

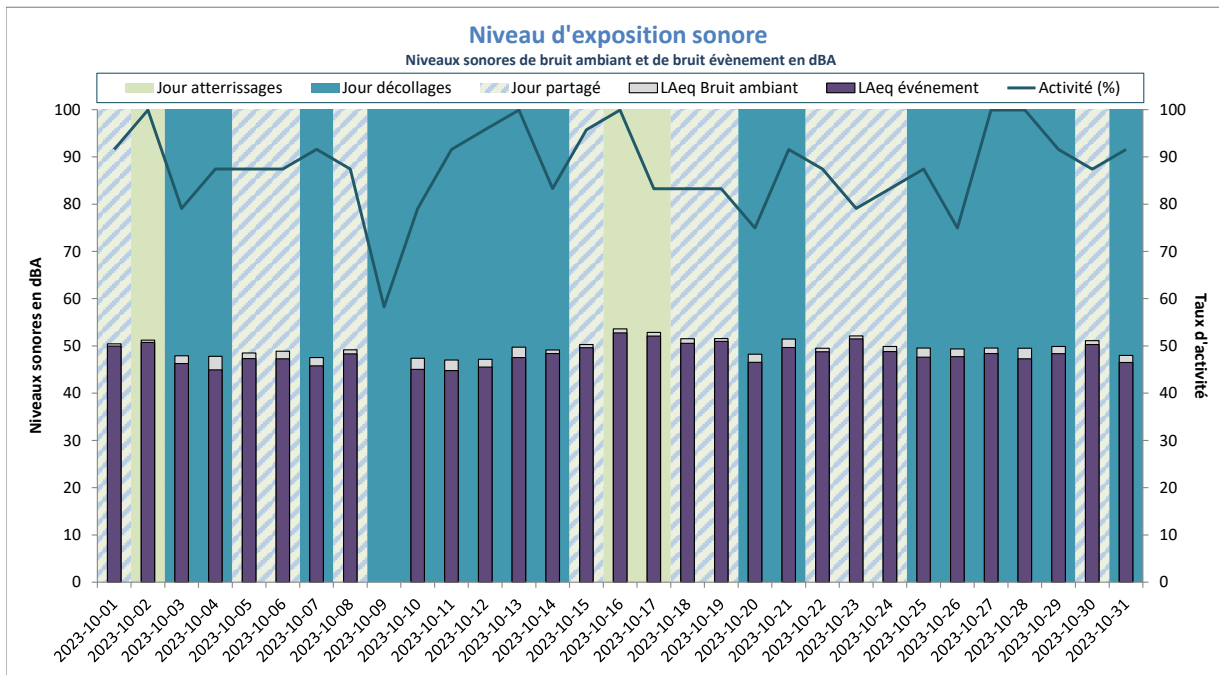

Activité (%) = taux de mesures valides

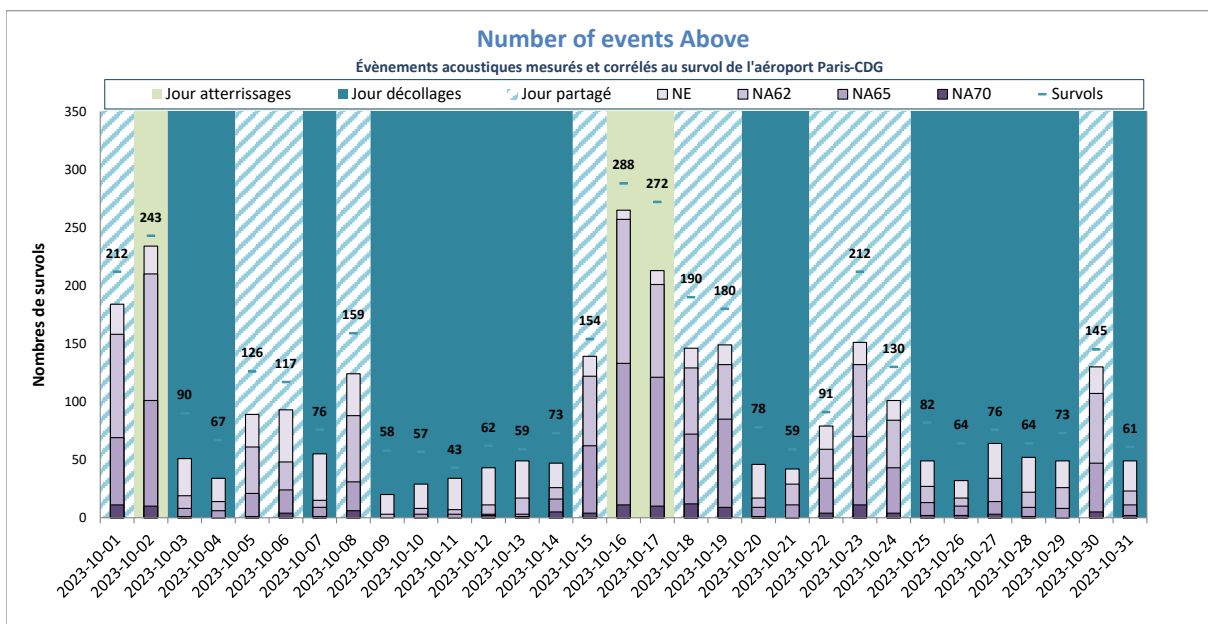

NE = Nombre d'événements mesurés et corrélés

# Nantouillet



## DISTRIBUTION STATISTIQUE - Nantouillet - Octobre 2023

### Distribution des niveaux sonores LMax corrélés aux survols de l'aéroport Paris - CDG

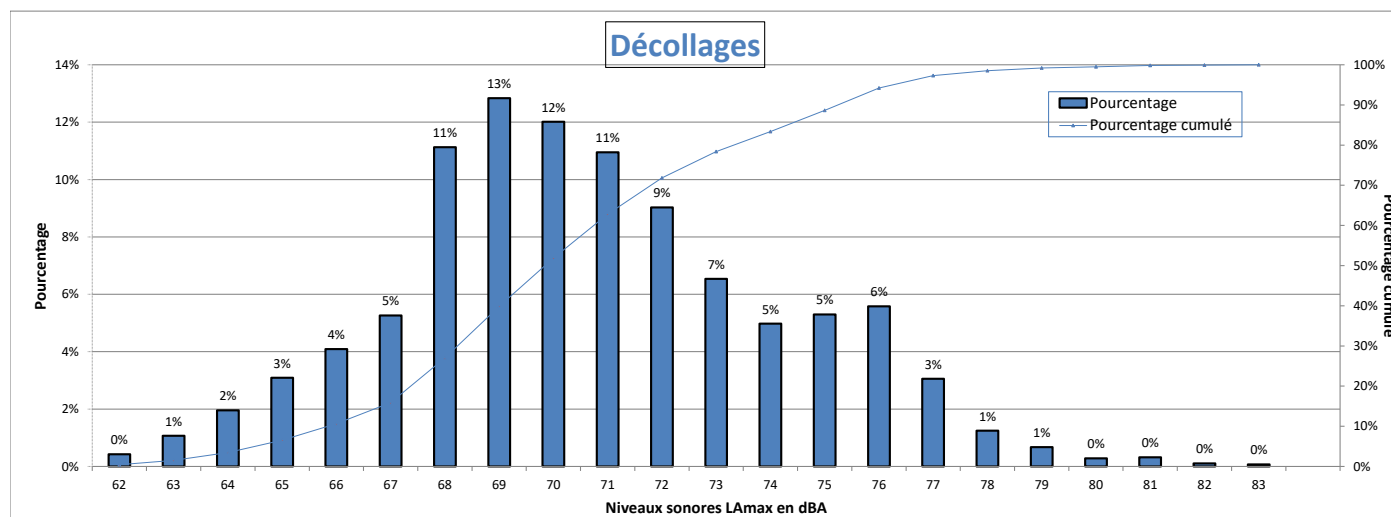

Nombre d'évènements mesurés : 2813  
 Moyenne arithmétique : 70.6 dBA  
 Moyenne énergétique : 72.1 dBA

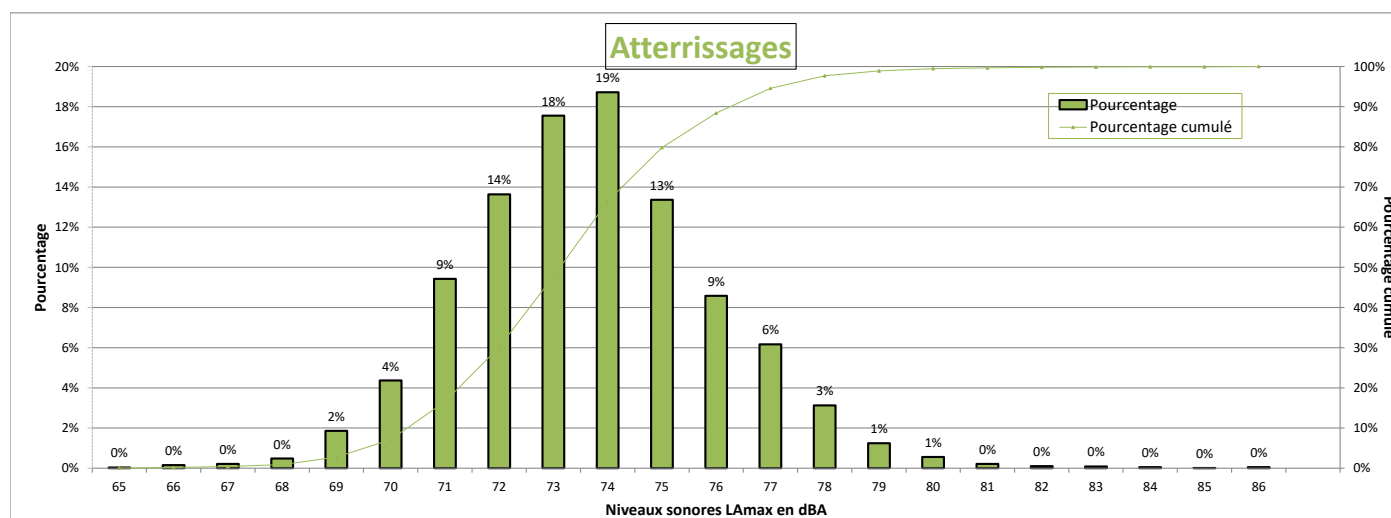

Nombre d'évènements mesurés : 7901  
 Moyenne arithmétique : 73.6 dBA  
 Moyenne énergétique : 74.3 dBA

## Répartition par type avion - Atterrissages - Octobre 2023

### Nantouillet

Présentation des principaux types avions et de leur répartition dans la flotte, corrélés aux survols de l'aéroport Paris-CDG					
Avion	Type avion OACI	WTC*	LAmx moyen en dBA	Nombre **	Répartition
AIRBUS A320	A320	M	73.4	1761	22%
EMBRAER 190/195	E190	M	72.5	941	12%
BOMBARDIER BD-500 Cseries CS300	BCS3	M	72	851	11%
AIRBUS A321	A321	M	74	633	8%
AIRBUS A319	A319	M	72.9	561	7%
BOEING 777-300 (ER)	B77W	H	76.8	559	7%
BOEING 737-800	B738	M	74.1	404	5%
AIRBUS A350-900	A359	H	74.1	354	4%
EMBRAER 170/175	E170	M	71.4	221	3%
AIRBUS A330-200	A332	H	76.2	205	3%
BOEING 777-200	B772	H	75	196	2%
BOEING 787-9 Dreamliner	B789	H	74.6	174	2%
AIRBUS A318	A318	M	72.5	138	2%
AIRBUS A320neo	A20N	M	72.3	117	1%
BOEING 787-800	B788	H	74	85	1%
BOEING 777-200 (LR)	B77L	H	76.5	83	1%
BOEING 757-200	B752	M	72.3	72	1%
AIRBUS A321neo	A21N	M	73.1	71	1%
A330-900neo	A339	H	76.3	61	1%
BOEING 767-300	B763	H	75.2	57	1%
BOEING 737-400	B734	M	75.4	53	1%
BOEING 767-400	B764	H	76.6	52	1%
AIRBUS A330-300	A333	H	76.6	42	1%
BOEING 737-700	B737	M	73.3	39	0%
DE HAVILLAND DHC-8-400	DH8D	M	69.6	30	0%
AIRBUS A-300B4-600	A306	H	76	22	0%
BOEING 747-8	B748	H	78.9	21	0%
BOEING 737-300	B733	M	75.6	21	0%
BOEING 737-900	B739	M	74.1	20	0%

\* Wake Turbulence Category (H = Heavy, M = Medium, L = Light)

\*\* Nombre d'événements mesurés et corrélés aux survols



## Répartition par type avion - Décollage - Octobre 2023

### Nantouillet

Présentation des principaux types avions et de leur répartition dans la flotte, corrélés aux survols de l'aéroport Paris-CDG					
Avion	Type avion OACI	WTC*	LAmox moyen en dBA	Nombre **	Répartition
AIRBUS A320	A320	M	69.6	564	20%
EMBRAER 190/195	E190	M	68.5	270	10%
BOEING 777-300 (ER)	B77W	H	75.7	252	9%
BOMBARDIER BD-500 Cseries CS300	BCS3	M	65.3	239	8%
AIRBUS A321	A321	M	71.8	213	8%
BOEING 737-800	B738	M	71.5	183	7%
AIRBUS A319	A319	M	68.6	160	6%
AIRBUS A350-900	A359	H	71.1	142	5%
BOEING 787-9 Dreamliner	B789	H	72.4	112	4%
BOEING 777-200	B772	H	75.3	83	3%
AIRBUS A330-200	A332	H	75.4	82	3%
EMBRAER 170/175	E170	M	68.2	69	2%
AIRBUS A320neo	A20N	M	67.6	41	1%
AIRBUS A318	A318	M	67.3	39	1%
BOEING 777-200 (LR)	B77L	H	74.3	38	1%
BOEING 787-800	B788	H	71	37	1%
BOEING 757-200	B752	M	67.6	36	1%
BOEING 767-400	B764	H	75.9	31	1%
AIRBUS A321neo	A21N	M	69.5	31	1%
BOEING 737-400	B734	M	71.6	30	1%
A330-900neo	A339	H	71.8	29	1%
AIRBUS A330-300	A333	H	75.7	28	1%
BOEING 767-300	B763	H	69.3	26	1%

\* Wake Turbulence Category (H = Heavy, M = Medium, L = Light)

\*\* Nombre d'événements mesurés et corrélés aux survols

## Répartition par type avion - Octobre 2023

### Nantouillet

Niveaux sonores LAmax moyens par type avion corrélés aux survols de l'aéroport de CDG  
(20 mouvements mesurés au minimum par catégorie)

#### Décollages

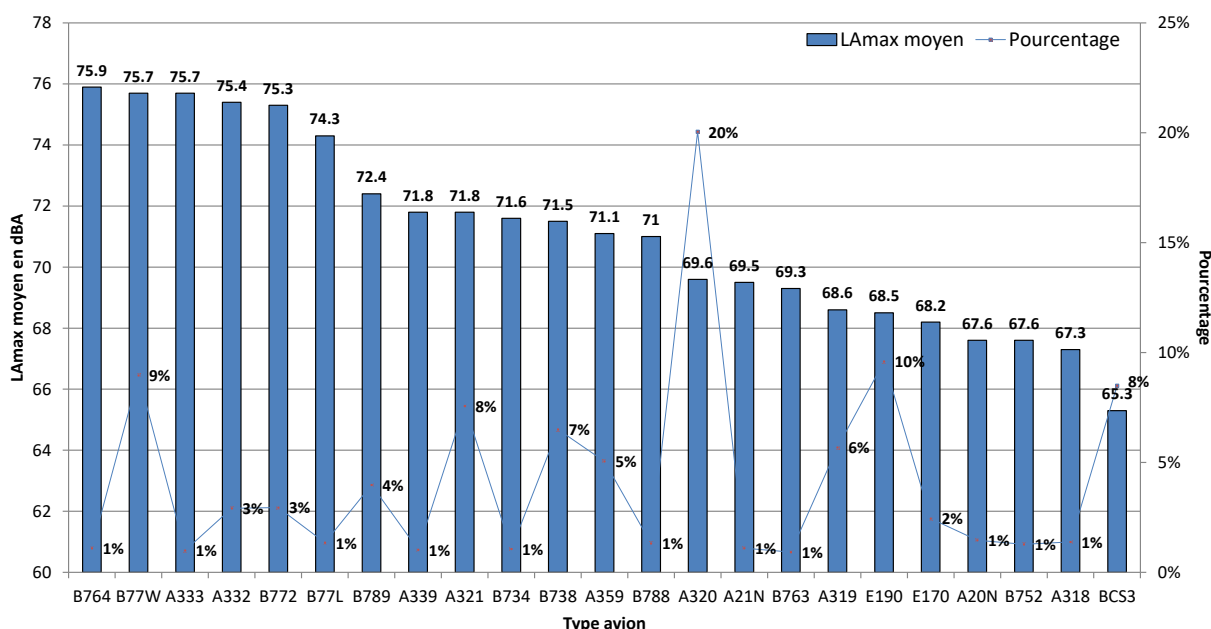

#### Atterrissages

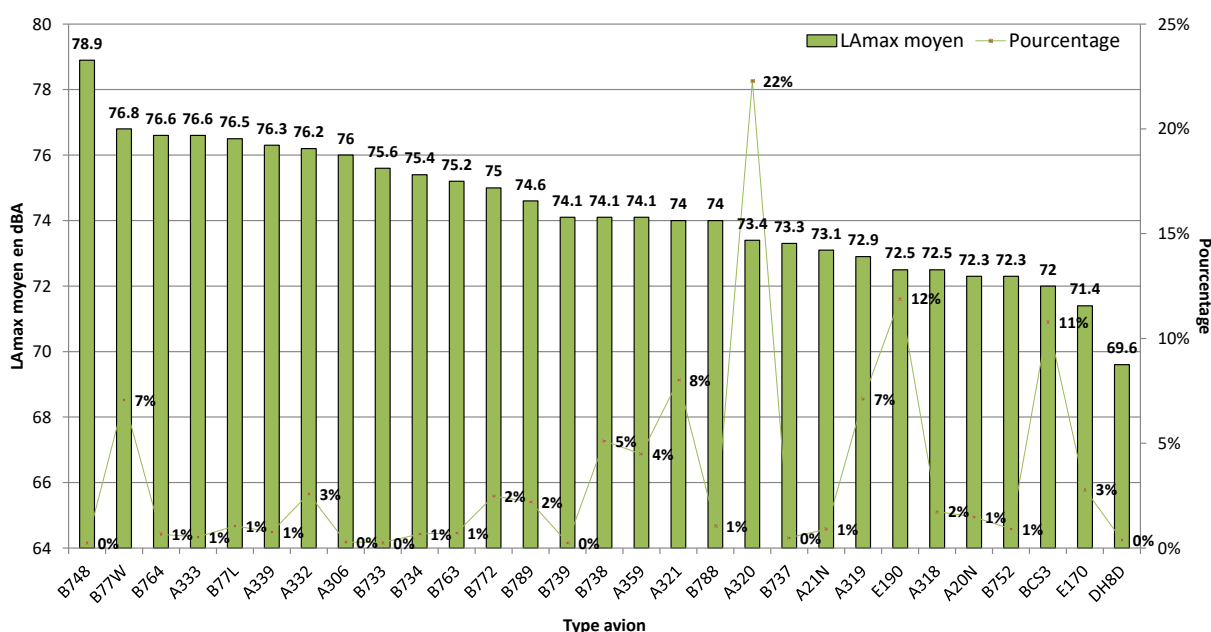

## NIVEAU D'EXPOSITION SONORE et NUMBER ABOVE - Nantouillet - Octobre 2023

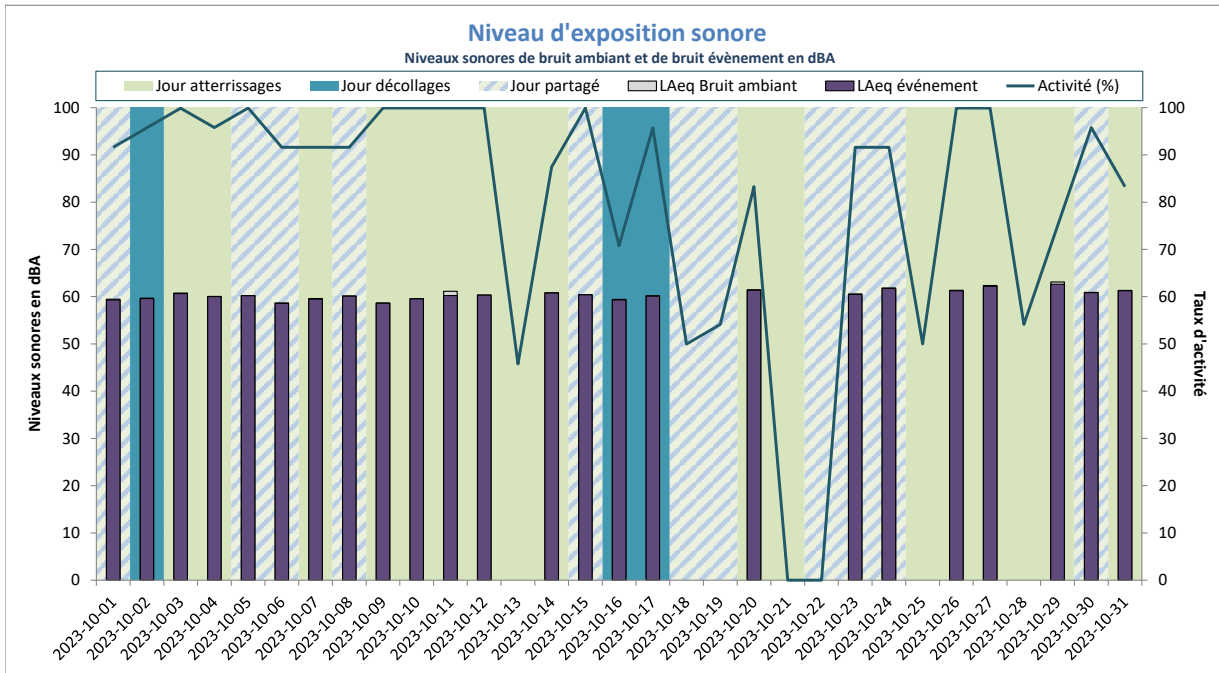

Activité (%) = taux de mesures valides

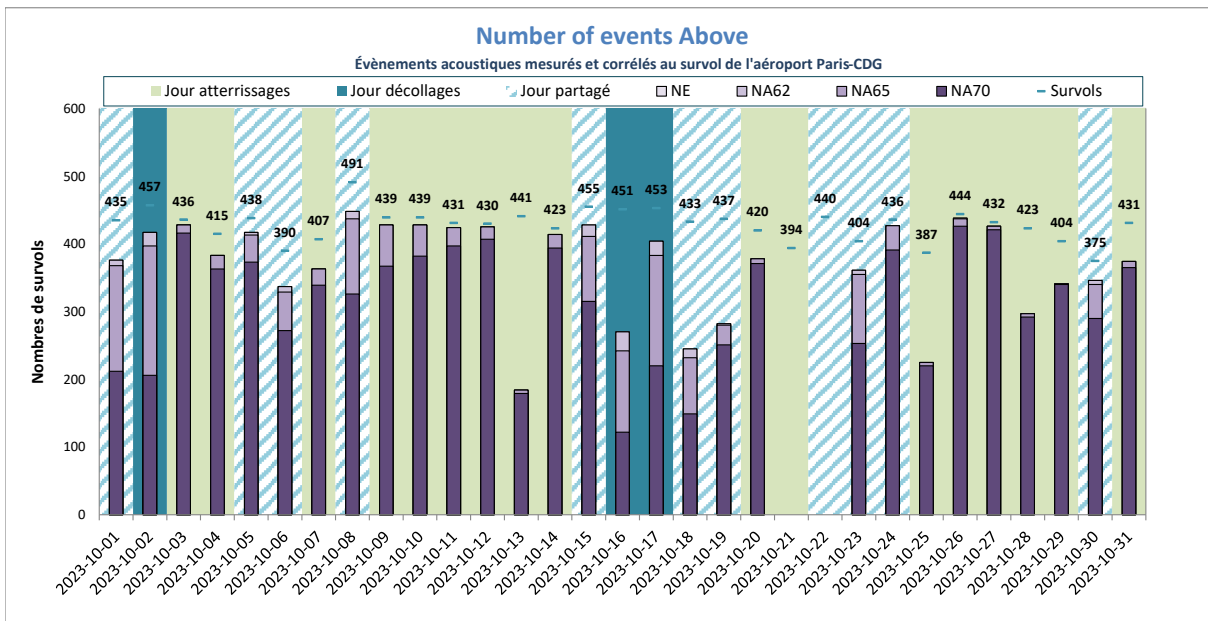

NE = Nombre d'événements mesurés et corrélés

# Saint-Pathus



## DISTRIBUTION STATISTIQUE - Saint-Pathus - Octobre 2023

### Distribution des niveaux sonores LMax corrélés aux survols de l'aéroport Paris - CDG

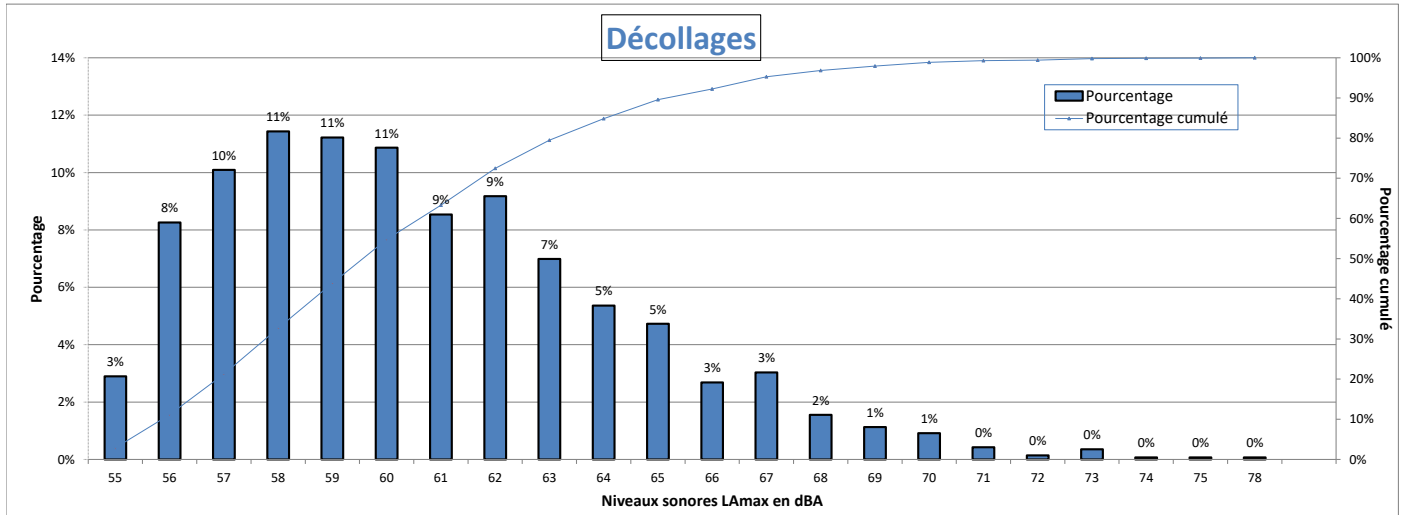

Nombre d'évènements mesurés : 1417  
 Moyenne arithmétique : 60.6 dBA  
 Moyenne énergétique : 62.5 dBA

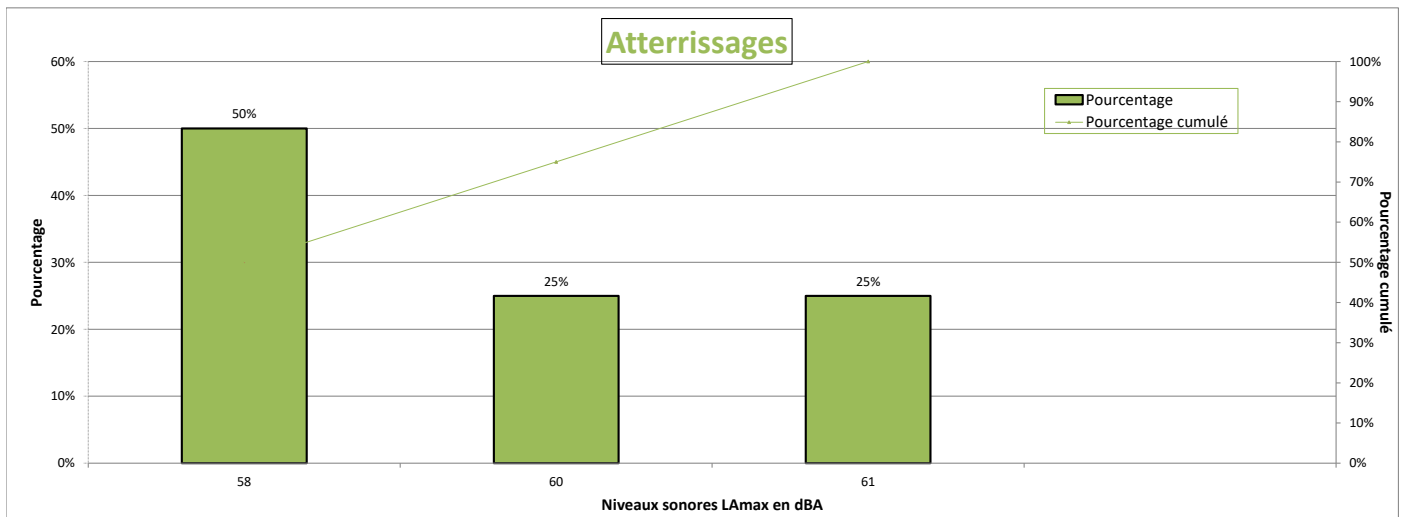

Nombre d'évènements mesurés : 4  
 Moyenne arithmétique : 59.3 dBA  
 Moyenne énergétique : 59.6 dBA

## Répartition par type avion - Atterrissages - Octobre 2023

### Saint-Pathus

Présentation des principaux types avions et de leur répartition dans la flotte, corrélés aux survols de l'aéroport Paris-CDG				
Avion	Type avion OACI	WTC*	LAmox moyen en dBA	Nombre **

\* Wake Turbulence Category (H = Heavy, M = Medium, L = Light)

\*\* Nombre d'événements mesurés et corrélés aux survols

## Répartition par type avion - Décollage - Octobre 2023

### Saint-Pathus

Présentation des principaux types avions et de leur répartition dans la flotte, corrélés aux survols de l'aéroport Paris-CDG					
Avion	Type avion OACI	WTC*	LAmox moyen en dBA	Nombre **	Répartition
AIRBUS A320	A320	M	60.3	318	22%
BOMBARDIER BD-500 Cseries CS300	BCS3	M	58.7	164	12%
BOEING 737-800	B738	M	60.5	137	10%
EMBRAER 190/195	E190	M	59.8	126	9%
AIRBUS A319	A319	M	60.2	100	7%
BOEING 777-300 (ER)	B77W	H	63.8	67	5%
AIRBUS A321	A321	M	59.9	57	4%
AIRBUS A321neo	A21N	M	60.8	48	3%
BOEING 777-200	B772	H	65.5	36	3%
AIRBUS A350-900	A359	H	61.7	32	2%
BOEING 777-200 (LR)	B77L	H	62.2	26	2%
BOEING 787-9 Dreamliner	B789	H	61.4	26	2%
BOEING 737-400	B734	M	61.1	23	2%
EMBRAER 170/175	E170	M	59.6	23	2%
AIRBUS A320neo	A20N	M	59.7	22	2%
AIRBUS A330-300	A333	H	62.2	21	1%

\* Wake Turbulence Category (H = Heavy, M = Medium, L = Light)

\*\* Nombre d'événements mesurés et corrélés aux survols

## Répartition par type avion - Octobre 2023

### Saint-Pathus

Niveaux sonores LAmax moyens par type avion corrélés aux survols de l'aéroport de CDG  
(20 mouvements mesurés au minimum par catégorie)

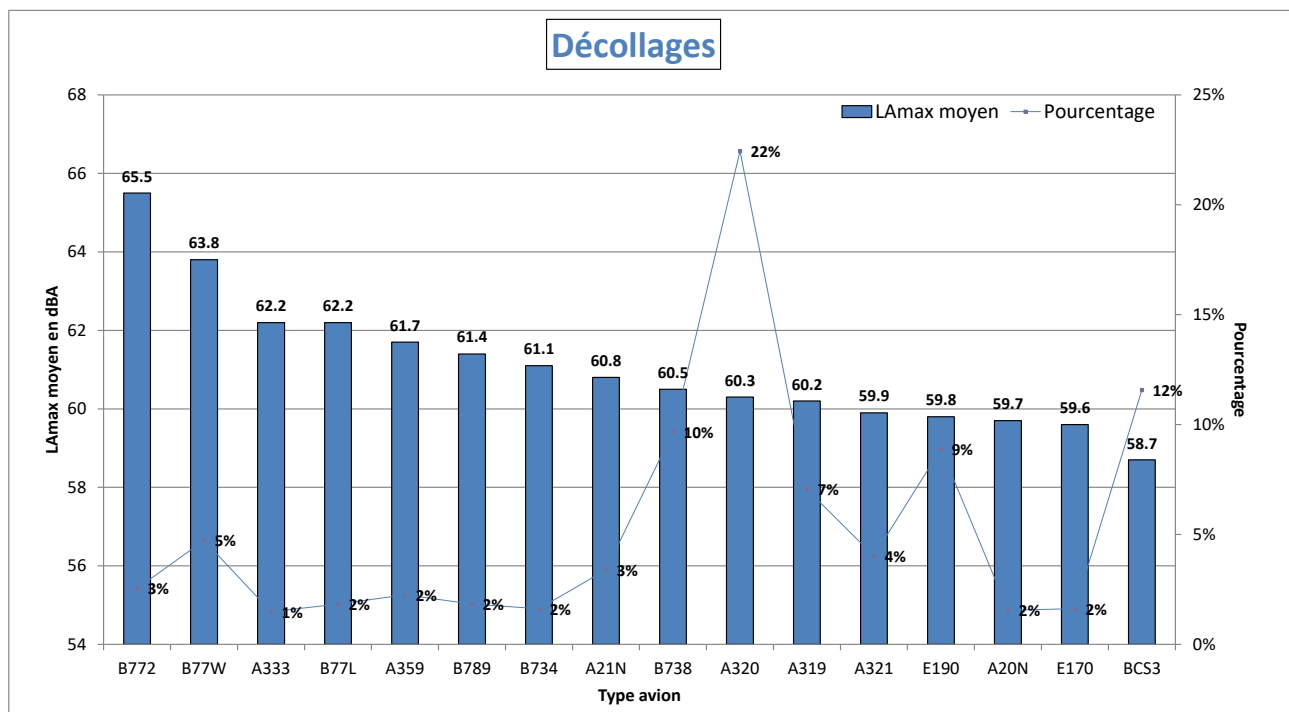

Atterrissages  
Donnée insuffisante  
( < 20 mouvements mesurés au minimum par catégorie)



## NIVEAU D'EXPOSITION SONORE et NUMBER ABOVE - Saint-Pathus - Octobre 2023

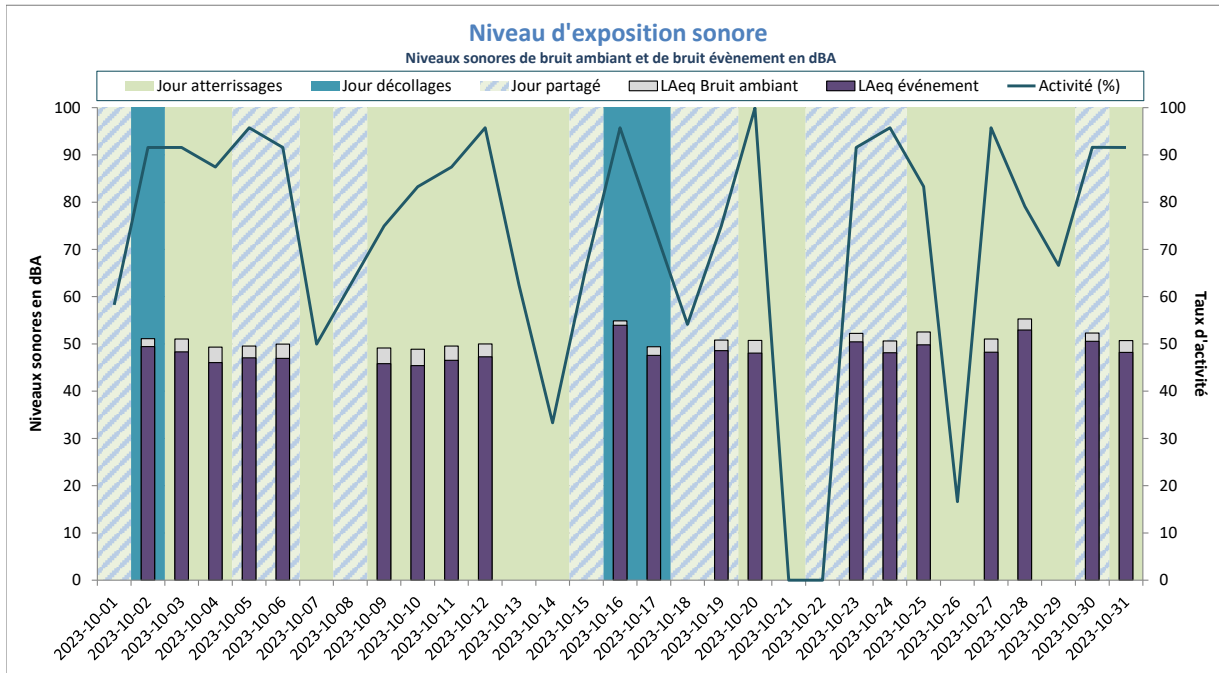

Activité (%) = taux de mesures valides

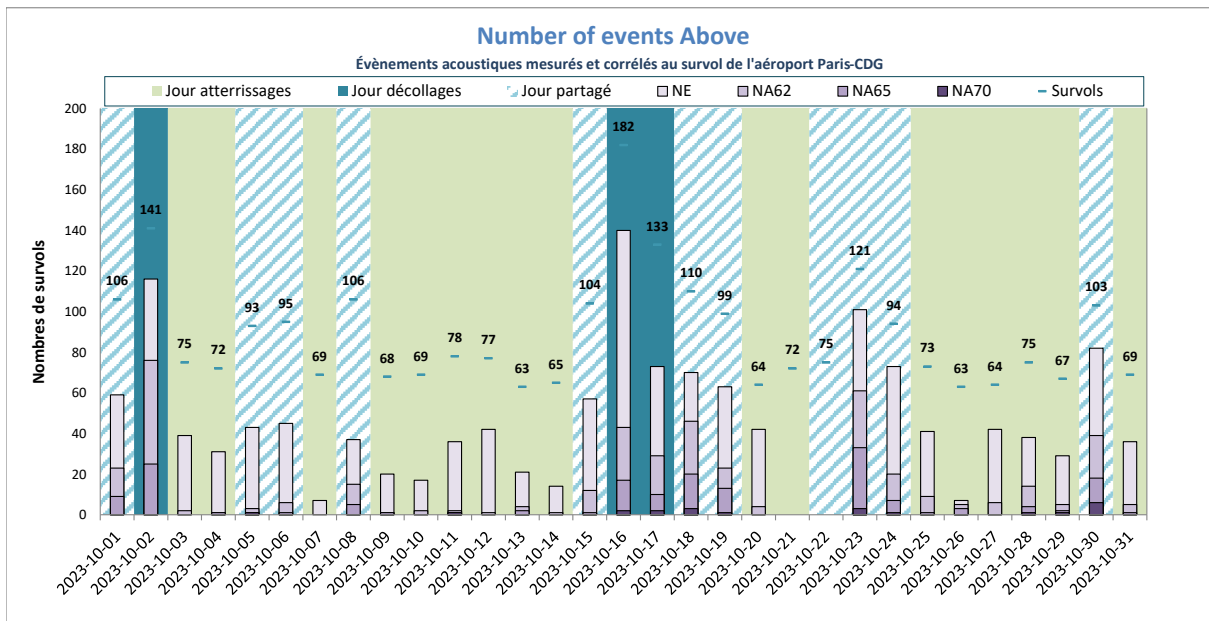

NE = Nombre d'événements mesurés et corrélés

# Saint-Soupplets



## DISTRIBUTION STATISTIQUE - Saint-Souplets - Octobre 2023

### Distribution des niveaux sonores LMax corrélés aux survols de l'aéroport Paris - CDG

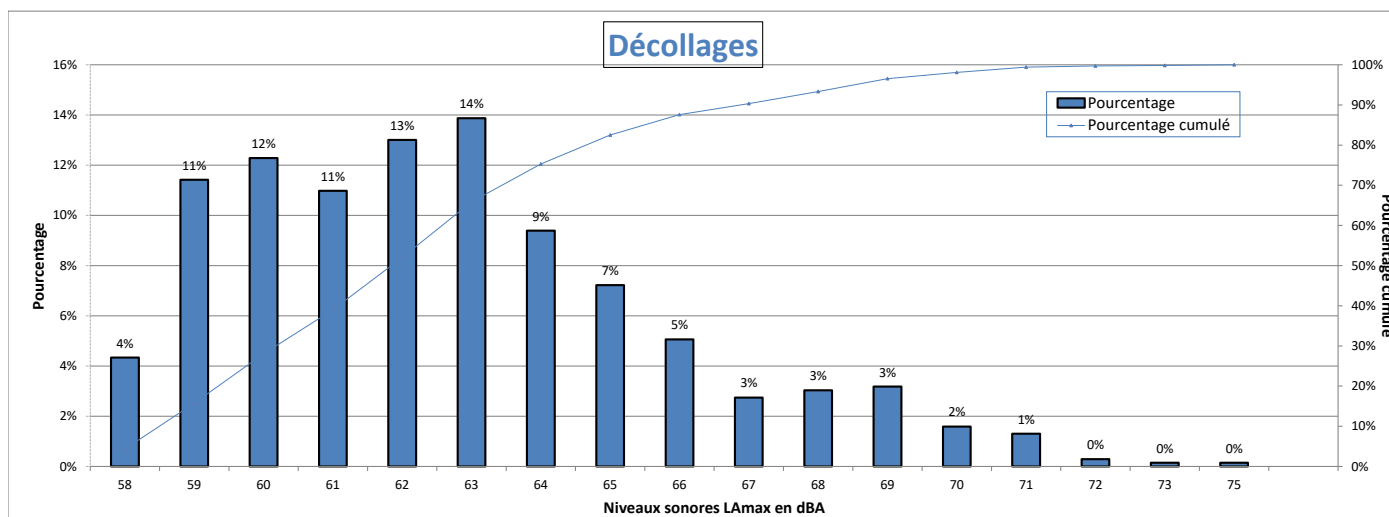

Nombre d'évènements mesurés : 692  
 Moyenne arithmétique : 62.7 dBA  
 Moyenne énergétique : 64 dBA

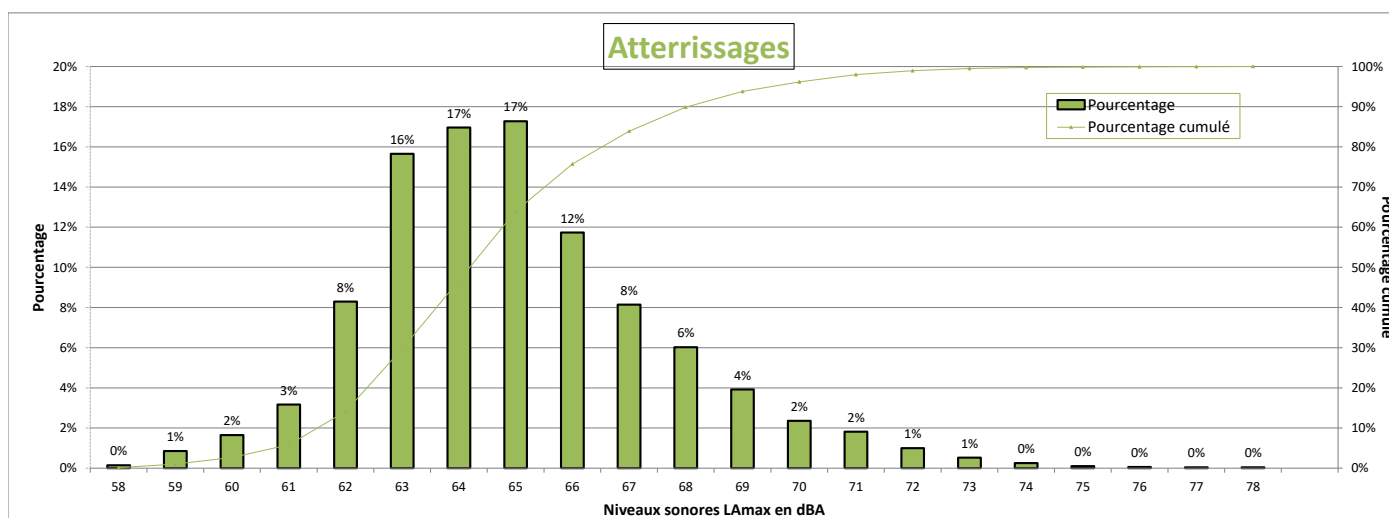

Nombre d'évènements mesurés : 4799  
 Moyenne arithmétique : 65 dBA  
 Moyenne énergétique : 65.9 dBA

## Répartition par type avion - Atterrissages - Octobre 2023

### Saint-Souplets

Présentation des principaux types avions et de leur répartition dans la flotte, corrélés aux survols de l'aéroport Paris-CDG					
Avion	Type avion OACI	WTC*	LAmx moyen en dBA	Nombre **	Répartition
AIRBUS A320	A320	M	64.8	1040	22%
BOEING 737-800	B738	M	64.7	538	11%
BOMBARDIER BD-500 Cseries CS300	BCS3	M	64.7	384	8%
BOEING 777-300 (ER)	B77W	H	65.5	289	6%
AIRBUS A319	A319	M	63.8	251	5%
AIRBUS A321neo	A21N	M	64.7	221	5%
AIRBUS A321	A321	M	64.9	189	4%
BOEING 777-200 (LR)	B77L	H	65.3	171	4%
BOIENG 787-9 Dreamliner	B789	H	65.1	157	3%
EMBRAER 190/195	E190	M	64.2	134	3%
BOEING 777-200	B772	H	64.9	125	3%
BOEING 737-400	B734	M	66.6	124	3%
AIRBUS A350-900	A359	H	63.9	122	3%
AIRBUS A320neo	A20N	M	63.8	112	2%
BOEING 757-200	B752	M	62.6	98	2%
AIRBUS A330-200	A332	H	69.1	95	2%
AIRBUS A330-300	A333	H	68.9	93	2%
BOEING 767-300	B763	H	64.7	74	2%
BOEING 737 MAX 8	B38M	M	64.5	73	2%
BOEING 787-800	B788	H	64.7	62	1%
AIRBUS A380-800	A388	H	68.7	59	1%
BOIENG 767-400	B764	H	65.2	48	1%
A330-900neo	A339	H	68.2	34	1%
AIRBUS A-350 1000 XWB Prestige	A35K	H	64.9	33	1%
BOEING 787-10 Dreamliner	B78X	H	65.8	29	1%
EMBRAER 190/200	E195	M	64.1	29	1%
ATR-72-600	AT76	M	62.5	25	1%
EMBRAER 170/175	E170	M	63.1	24	1%
DE HAVILLAND DHC-8-400	DH8D	M	60.3	22	0%
BOEING 737-300	B733	M	67	21	0%
AIRBUS A318	A318	M	63.5	20	0%

\* Wake Turbulence Category (H = Heavy, M = Medium, L = Light)

\*\* Nombre d'événements mesurés et corrélés aux survols

## Répartition par type avion - Décollage - Octobre 2023

### Saint-Souplets

Présentation des principaux types avions et de leur répartition dans la flotte, corrélés aux survols de l'aéroport Paris-CDG					
Avion	Type avion OACI	WTC*	LAmax moyen en dBA	Nombre **	Répartition
AIRBUS A320	A320	M	61.8	150	22%
EMBRAER 190/195	E190	M	62	67	10%
BOEING 737-800	B738	M	62.4	59	9%
BOEING 777-300 (ER)	B77W	H	65.9	51	7%
BOMBARDIER BD-500 Cseries CS300	BCS3	M	59.9	43	6%
AIRBUS A321	A321	M	63.7	42	6%
AIRBUS A319	A319	M	61.4	28	4%
AIRBUS A330-300	A333	H	65.5	25	4%
AIRBUS A350-900	A359	H	62.8	24	3%
AIRBUS A321neo	A21N	M	61.8	24	3%
AIRBUS A380-800	A388	H	65.9	21	3%

\* Wake Turbulence Category (H = Heavy, M = Medium, L = Light)

\*\* Nombre d'événements mesurés et corrélés aux survols

# Répartition par type avion - Octobre 2023

## Saint-Souplets

Niveaux sonores LAmax moyens par type avion corrélés aux survols de l'aéroport de CDG  
(20 mouvements mesurés au minimum par catégorie)

### Décollages

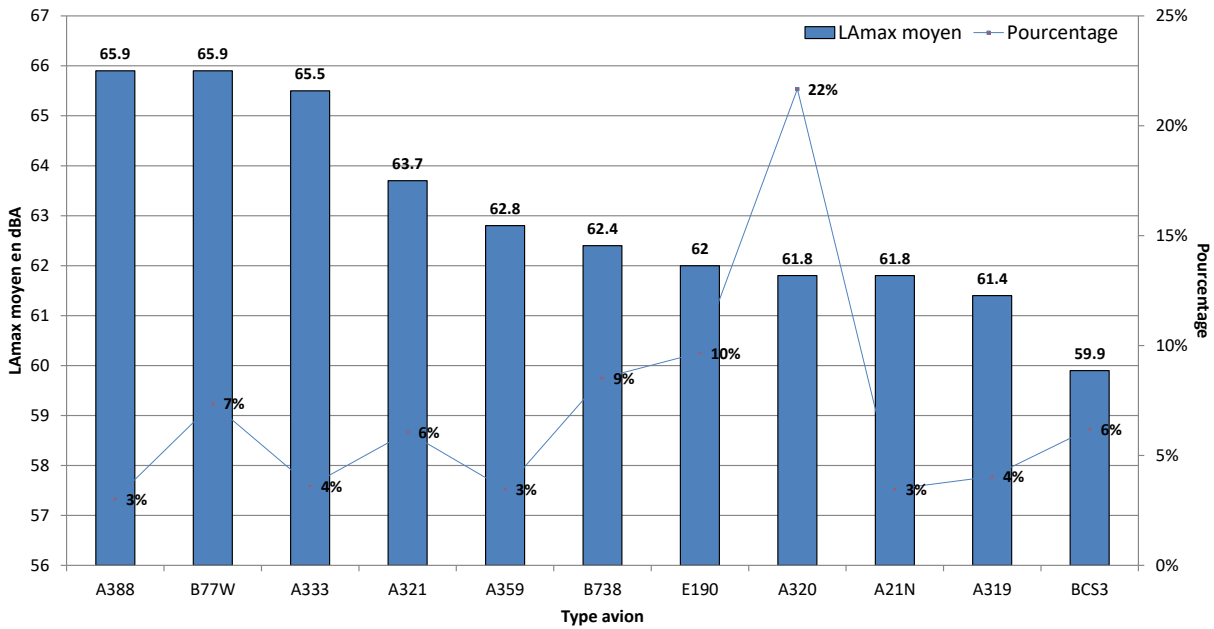

### Atterrissages

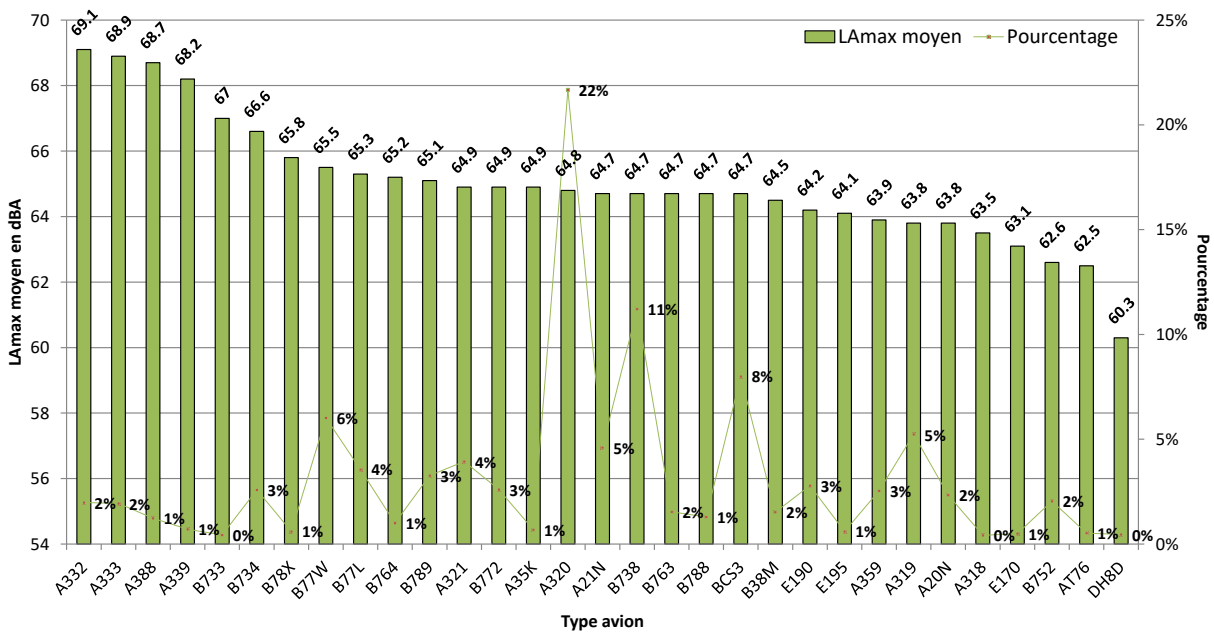

# NIVEAU D'EXPOSITION SONORE et NUMBER ABOVE - Saint-Souplets - Octobre 2023

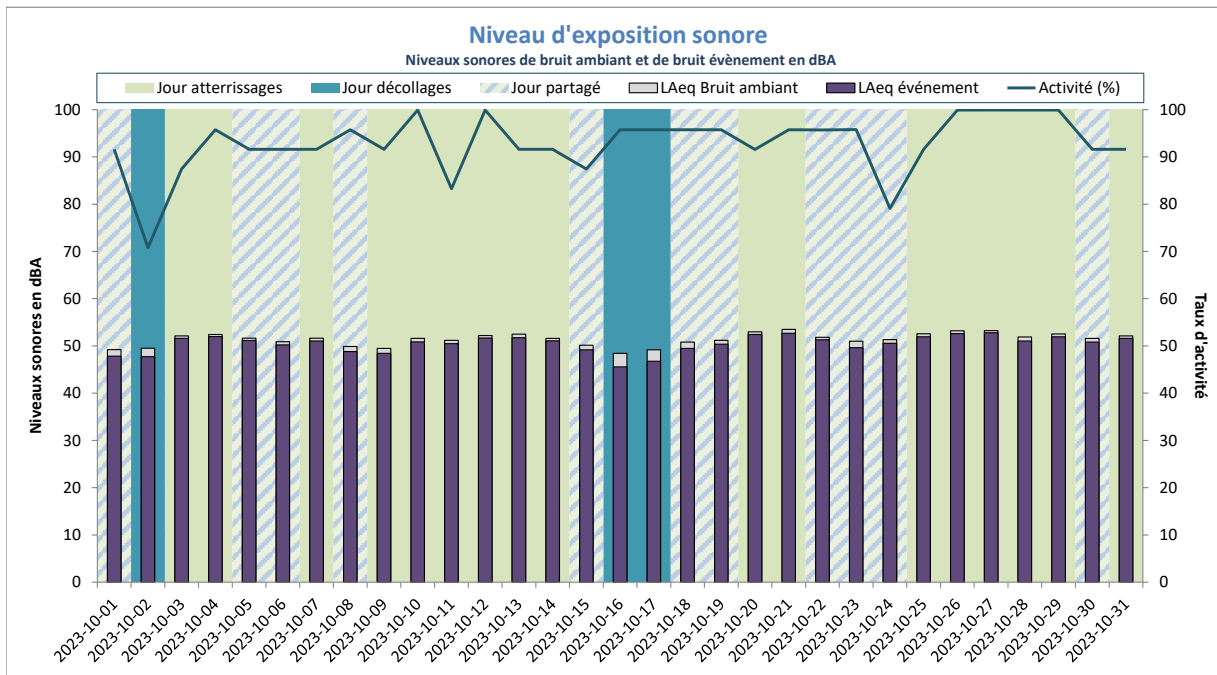

Activité (%) = taux de mesures valides

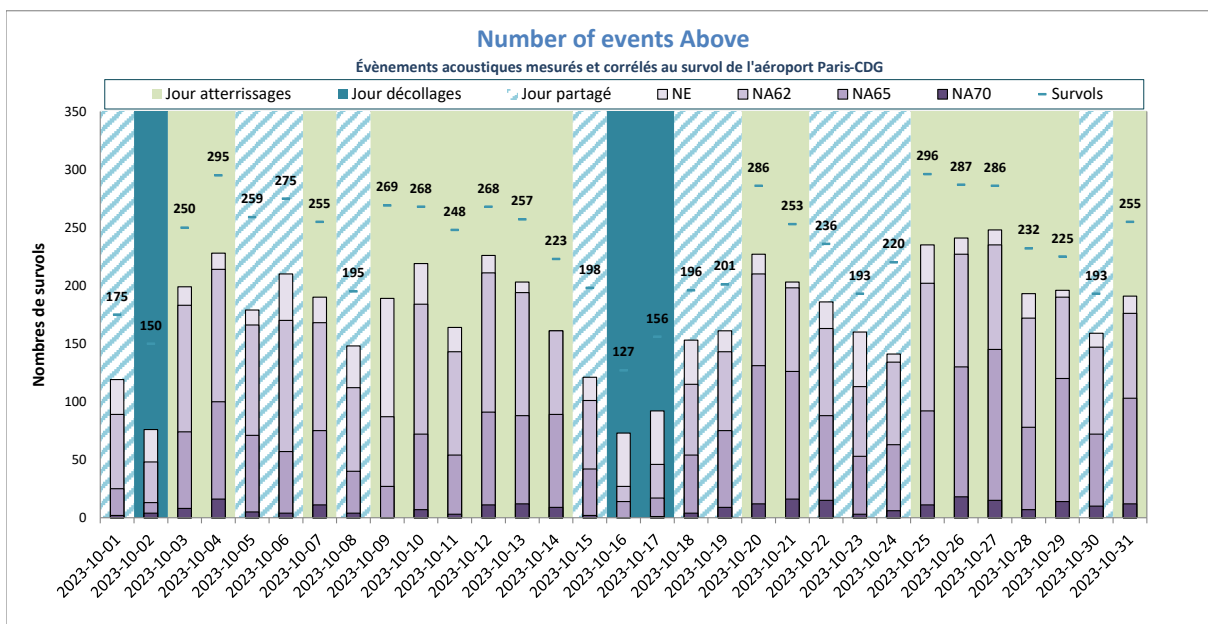

NE = Nombre d'événements mesurés et corrélés

# Sarcelles





## DISTRIBUTION STATISTIQUE - Sarcelles - Octobre 2023

### Distribution des niveaux sonores LMax corrélés aux survols de l'aéroport Paris - CDG

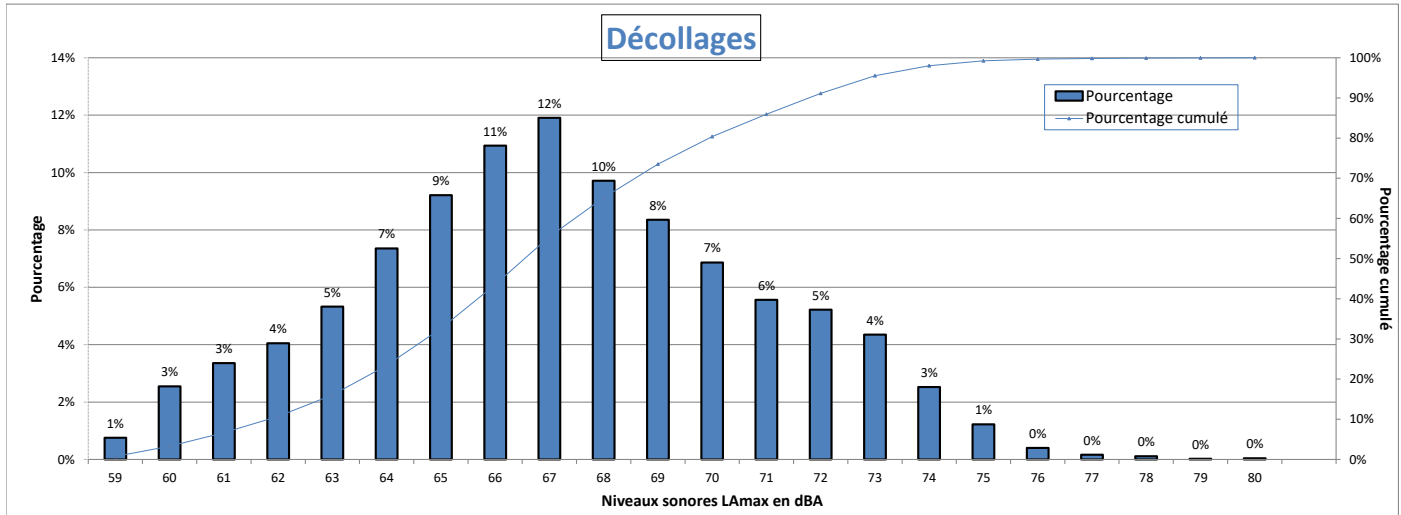

Nombre d'évènements mesurés : 7927  
 Moyenne arithmétique : 67.1 dBA  
 Moyenne énergétique : 68.7 dBA

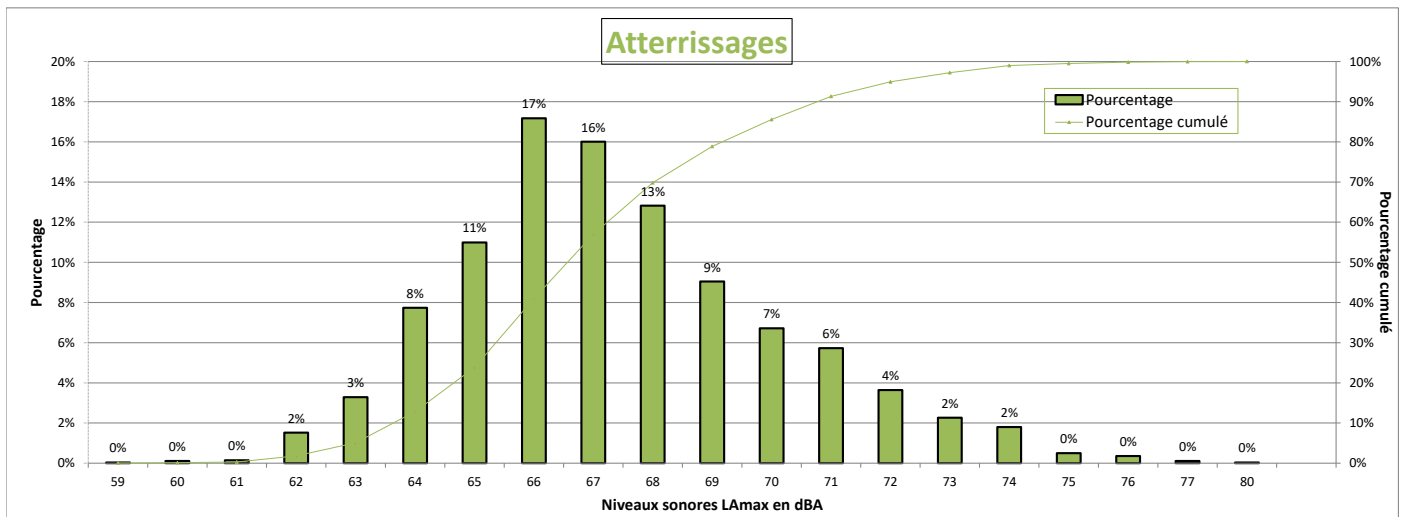

Nombre d'évènements mesurés : 2830  
 Moyenne arithmétique : 67.4 dBA  
 Moyenne énergétique : 68.3 dBA

## Répartition par type avion - Atterrissages - Octobre 2023

### Sarcelles

Présentation des principaux types avions et de leur répartition dans la flotte, corrélés aux survols de l'aéroport Paris-CDG					
Avion	Type avion OACI	WTC*	LAmox moyen en dBA	Nombre **	Répartition
AIRBUS A320	A320	M	66.8	587	21%
EMBRAER 190/195	E190	M	66.3	340	12%
BOMBARDIER BD-500 Cseries CS300	BCS3	M	66	276	10%
AIRBUS A321	A321	M	67.3	226	8%
BOEING 777-300 (ER)	B77W	H	69.8	200	7%
AIRBUS A319	A319	M	66.7	192	7%
BOEING 737-800	B738	M	67.2	159	6%
AIRBUS A350-900	A359	H	69	139	5%
EMBRAER 170/175	E170	M	64.5	95	3%
AIRBUS A330-200	A332	H	71.8	87	3%
BOEING 787-9 Dreamliner	B789	H	67.8	77	3%
BOEING 777-200	B772	H	68.9	74	3%
AIRBUS A318	A318	M	66.3	50	2%
AIRBUS A320neo	A20N	M	67.2	36	1%
BOEING 787-800	B788	H	68.2	34	1%
BOEING 777-200 (LR)	B77L	H	70.7	31	1%
BOEING 757-200	B752	M	65.9	30	1%
A330-900neo	A339	H	70.8	25	1%
AIRBUS A330-300	A333	H	71.8	24	1%
BOEING 767-300	B763	H	68.6	24	1%
AIRBUS A321neo	A21N	M	66.6	23	1%
BOEING 737-400	B734	M	68.7	20	1%

\* Wake Turbulence Category (H = Heavy, M = Medium, L = Light)

\*\* Nombre d'événements mesurés et corrélés aux survols

## Répartition par type avion - Décollage - Octobre 2023

### Sarcelles

Présentation des principaux types avions et de leur répartition dans la flotte, corrélés aux survols de l'aéroport Paris-CDG					
Avion	Type avion OACI	WTC*	LAmx moyen en dBA	Nombre **	Répartition
AIRBUS A320	A320	M	66.1	1645	21%
BOEING 777-300 (ER)	B77W	H	71.8	827	10%
EMBRAER 190/195	E190	M	64.8	805	10%
AIRBUS A321	A321	M	68.3	636	8%
BOMBARDIER BD-500 Cseries CS300	BCS3	M	61.3	477	6%
AIRBUS A350-900	A359	H	67.6	468	6%
AIRBUS A319	A319	M	65	433	5%
BOEING 737-800	B738	M	66.4	404	5%
BOEING 777-200	B772	H	70.8	287	4%
BOEING 787-9 Dreamliner	B789	H	68.6	285	4%
AIRBUS A330-200	A332	H	71.8	270	3%
EMBRAER 170/175	E170	M	63.7	225	3%
BOEING 777-200 (LR)	B77L	H	70.4	169	2%
BOEING 767-400	B764	H	72.9	107	1%
BOEING 787-800	B788	H	66.6	106	1%
AIRBUS A318	A318	M	64.8	98	1%
AIRBUS A320neo	A20N	M	63.7	91	1%
A330-900neo	A339	H	68.6	88	1%
AIRBUS A330-300	A333	H	72	81	1%
BOEING 767-300	B763	H	65.1	60	1%
AIRBUS A321neo	A21N	M	65.2	58	1%
BOEING 737-400	B734	M	66.7	56	1%
BOEING 757-200	B752	M	62.4	46	1%
BOEING 737-700	B737	M	66	31	0%
BOEING 747-8	B748	H	76.5	29	0%
BOEING 737-300	B733	M	67.8	24	0%

\* Wake Turbulence Category (H = Heavy, M = Medium, L = Light)

\*\* Nombre d'événements mesurés et corrélés aux survols

# Répartition par type avion - Octobre 2023

## Sarcelles

Niveaux sonores LAmax moyens par type avion corrélés aux survols de l'aéroport de CDG  
(20 mouvements mesurés au minimum par catégorie)

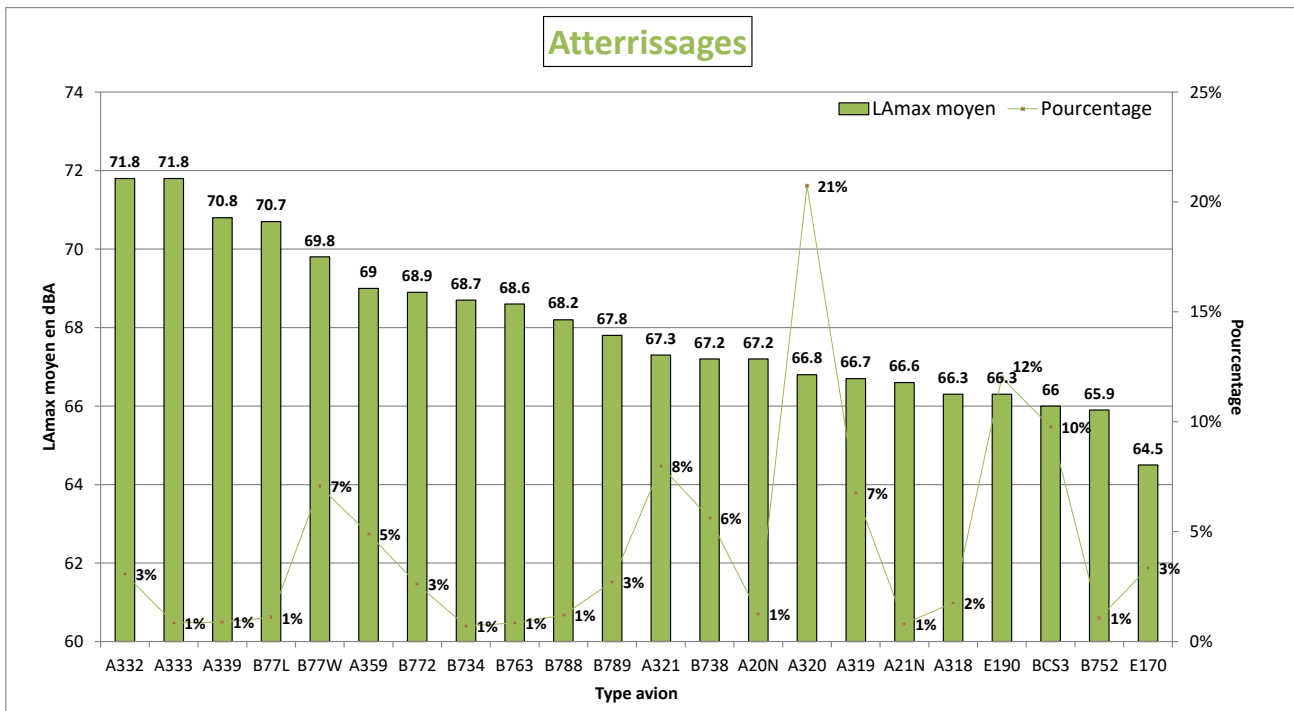
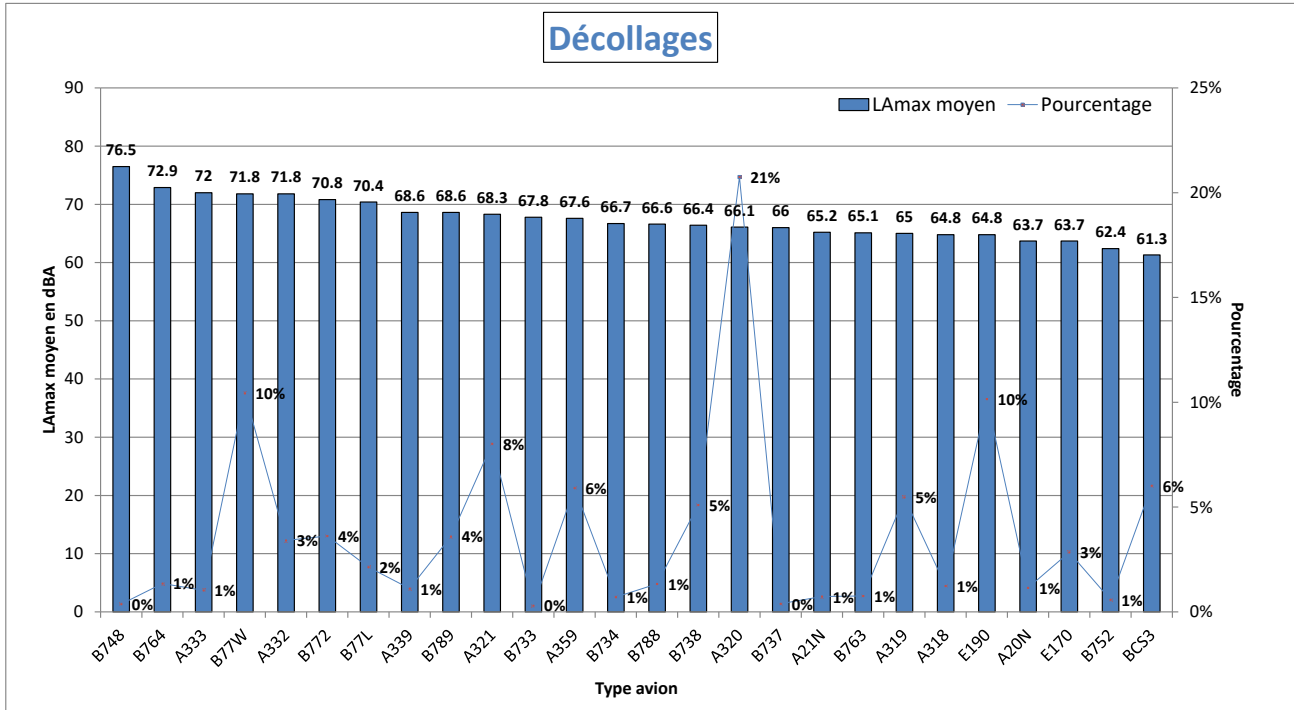

# NIVEAU D'EXPOSITION SONORE et NUMBER ABOVE - Sarcelles - Octobre 2023

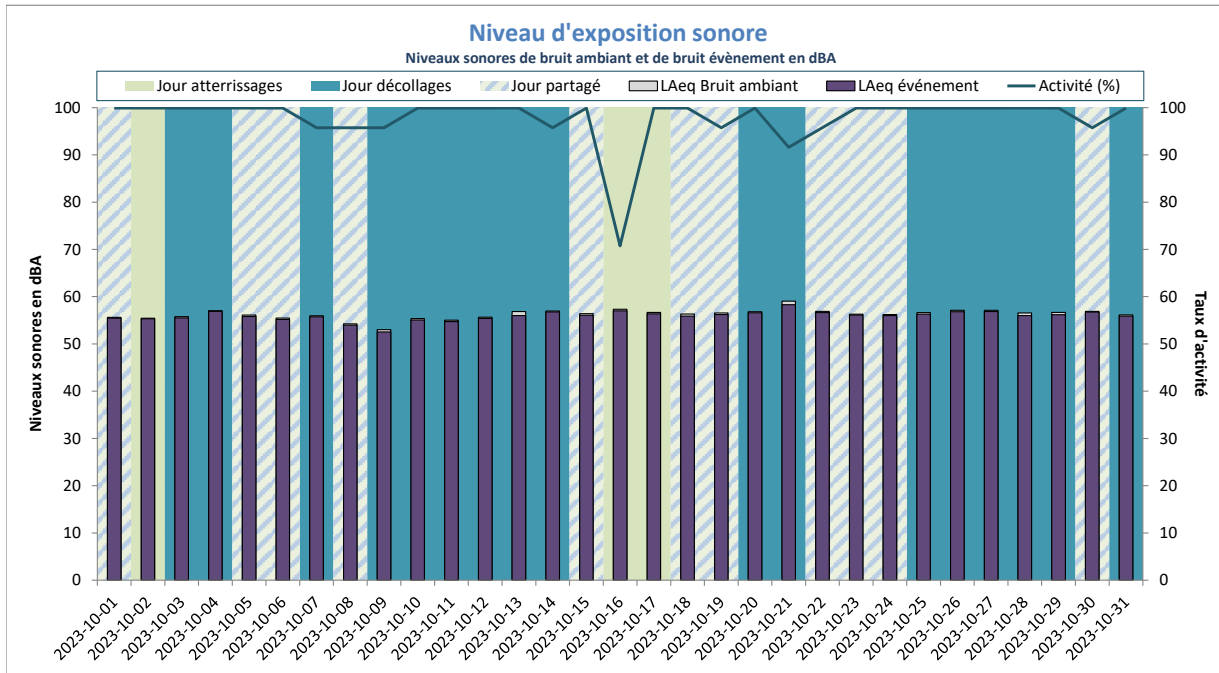

LAeq Bruit Ambiant : 56dBA  
LAeq Bruit évènement : 56dBA

Activité (%) = taux de mesures valides

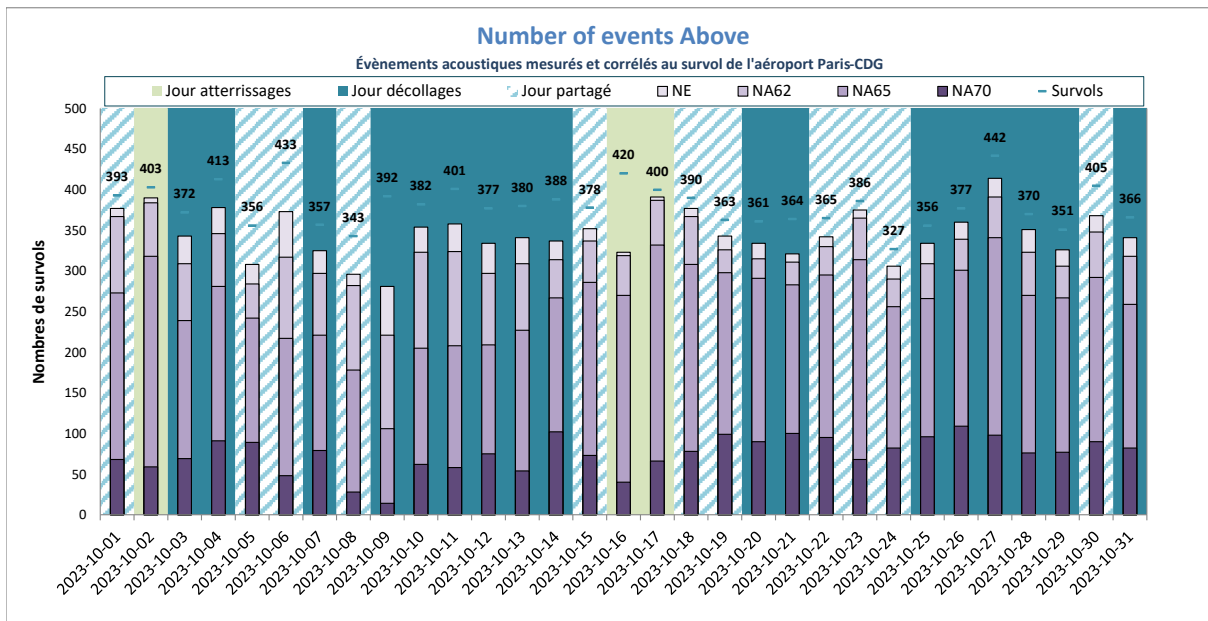

NE moyen : 347  
NA62 moyen : 324  
NA65 moyen : 262  
NA70 moyen : 75  
Nb survols : 381

NE = Nombre d'évènements mesurés et corrélés

# Thieux E2



## DISTRIBUTION STATISTIQUE - Thieux E2 - Octobre 2023

### Distribution des niveaux sonores LMax corrélés aux survols de l'aéroport Paris - CDG

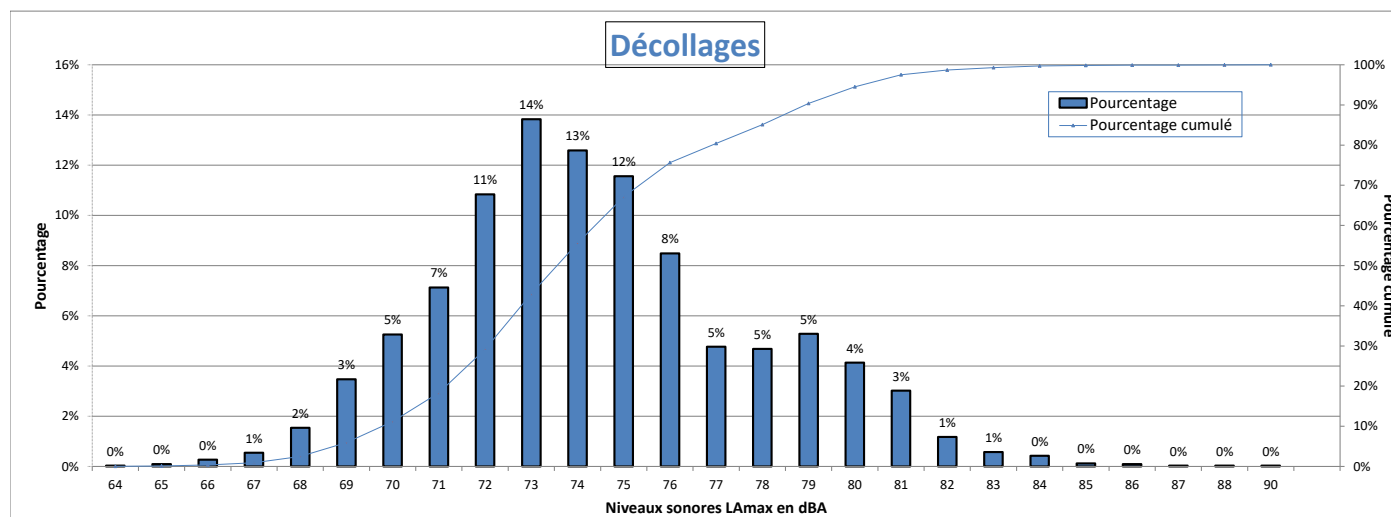

Nombre d'évènements mesurés : 3312  
 Moyenne arithmétique : 74.4 dBA  
 Moyenne énergétique : 75.9 dBA

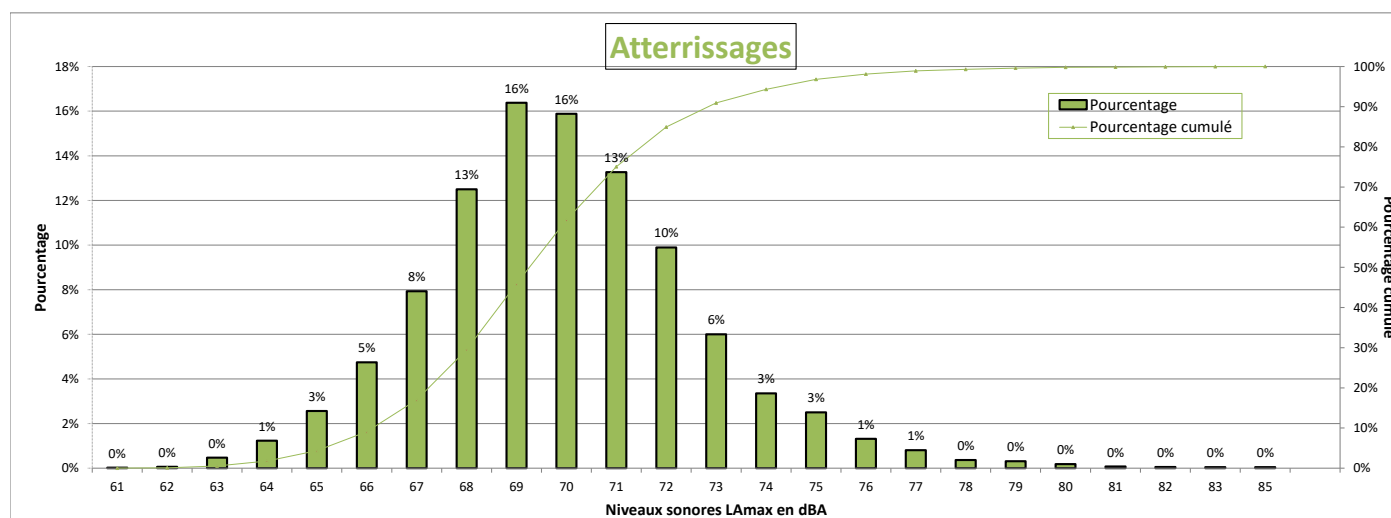

Nombre d'évènements mesurés : 9280  
 Moyenne arithmétique : 69.9 dBA  
 Moyenne énergétique : 70.9 dBA

## Répartition par type avion - Atterrissages - Octobre 2023

### Thieux E2

Présentation des principaux types avions et de leur répartition dans la flotte, corrélés aux survols de l'aéroport Paris-CDG					
Avion	Type avion OACI	WTC*	LAmox moyen en dBA	Nombre **	Répartition
AIRBUS A320	A320	M	69.6	2120	23%
EMBRAER 190/195	E190	M	69.9	1082	12%
BOMBARDIER BD-500 Cseries CS300	BCS3	M	66.7	990	11%
AIRBUS A321	A321	M	70.3	729	8%
AIRBUS A319	A319	M	69.2	658	7%
BOEING 777-300 (ER)	B77W	H	73.5	647	7%
BOEING 737-800	B738	M	70.6	495	5%
AIRBUS A350-900	A359	H	70.1	411	4%
EMBRAER 170/175	E170	M	67.9	265	3%
AIRBUS A330-200	A332	H	72.2	240	3%
BOEING 777-200	B772	H	71.4	225	2%
BOEING 787-9 Dreamliner	B789	H	69.8	211	2%
AIRBUS A318	A318	M	69.1	167	2%
AIRBUS A320neo	A20N	M	67.4	134	1%
BOEING 777-200 (LR)	B77L	H	73.1	106	1%
BOEING 787-800	B788	H	69.1	97	1%
AIRBUS A321neo	A21N	M	68	85	1%
BOEING 757-200	B752	M	68.6	78	1%
BOEING 767-300	B763	H	73.1	66	1%
BOEING 737-400	B734	M	73.7	63	1%
A330-900neo	A339	H	70.9	63	1%
BOEING 767-400	B764	H	73.4	62	1%
AIRBUS A330-300	A333	H	72.6	49	1%
BOEING 737-700	B737	M	69.6	49	1%
DE HAVILLAND DHC-8-400	DH8D	M	65	35	0%
BOEING 737-300	B733	M	73.1	28	0%
BOEING 747-8	B748	H	74.4	25	0%
AIRBUS A-300B4-600	A306	H	73.1	25	0%

\* Wake Turbulence Category (H = Heavy, M = Medium, L = Light)

\*\* Nombre d'événements mesurés et corrélés aux survols



## Répartition par type avion - Décollage - Octobre 2023

### Thieux E2

Présentation des principaux types avions et de leur répartition dans la flotte, corrélés aux survols de l'aéroport Paris-CDG					
Avion	Type avion OACI	WTC*	LAmox moyen en dBA	Nombre **	Répartition
AIRBUS A320	A320	M	73.2	670	20%
EMBRAER 190/195	E190	M	73.1	325	10%
BOEING 777-300 (ER)	B77W	H	79.8	284	9%
BOMBARDIER BD-500 Cseries CS300	BCS3	M	70	282	9%
AIRBUS A321	A321	M	75.6	254	8%
BOEING 737-800	B738	M	75	211	6%
AIRBUS A319	A319	M	72	183	6%
AIRBUS A350-900	A359	H	74.4	171	5%
BOEING 787-9 Dreamliner	B789	H	75.9	121	4%
AIRBUS A330-200	A332	H	79.4	98	3%
BOEING 777-200	B772	H	78.4	94	3%
EMBRAER 170/175	E170	M	72.1	85	3%
BOEING 777-200 (LR)	B77L	H	77.9	51	2%
AIRBUS A320neo	A20N	M	70.8	48	1%
BOEING 757-200	B752	M	70.6	48	1%
AIRBUS A318	A318	M	70.6	45	1%
BOEING 787-800	B788	H	74.1	41	1%
BOEING 737-400	B734	M	76	37	1%
BOEING 767-400	B764	H	79.4	35	1%
A330-900neo	A339	H	74.7	35	1%
AIRBUS A321neo	A21N	M	73.1	35	1%
AIRBUS A330-300	A333	H	79.1	33	1%
BOEING 767-300	B763	H	73.3	33	1%

\* Wake Turbulence Category (H = Heavy, M = Medium, L = Light)

\*\* Nombre d'événements mesurés et corrélés aux survols

## Répartition par type avion - Octobre 2023

### Thieux E2

Niveaux sonores LAmax moyens par type avion corrélés aux survols de l'aéroport de CDG  
(20 mouvements mesurés au minimum par catégorie)

#### Décollages

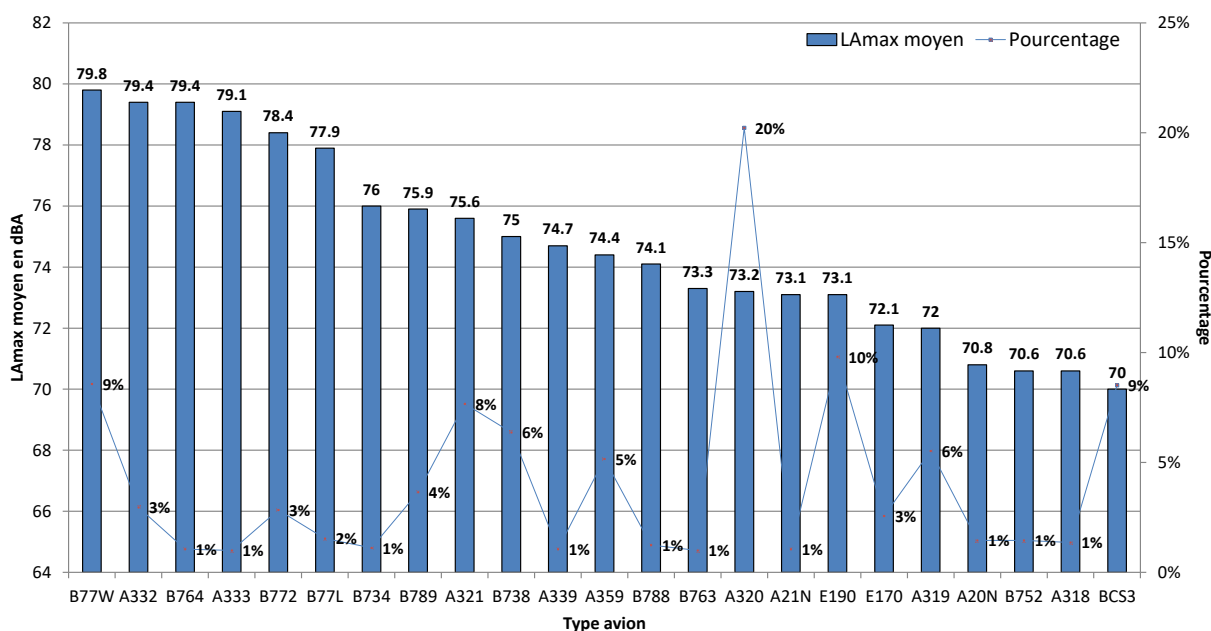

#### Atterrissages

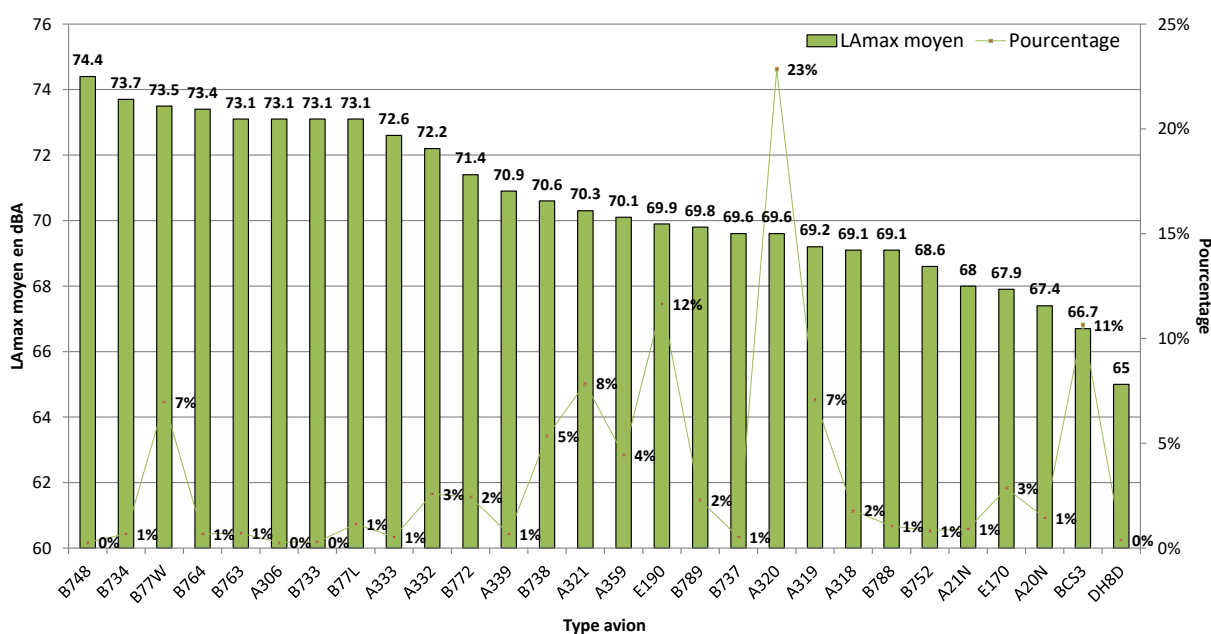

# NIVEAU D'EXPOSITION SONORE et NUMBER ABOVE - Thieux E2 - Octobre 2023

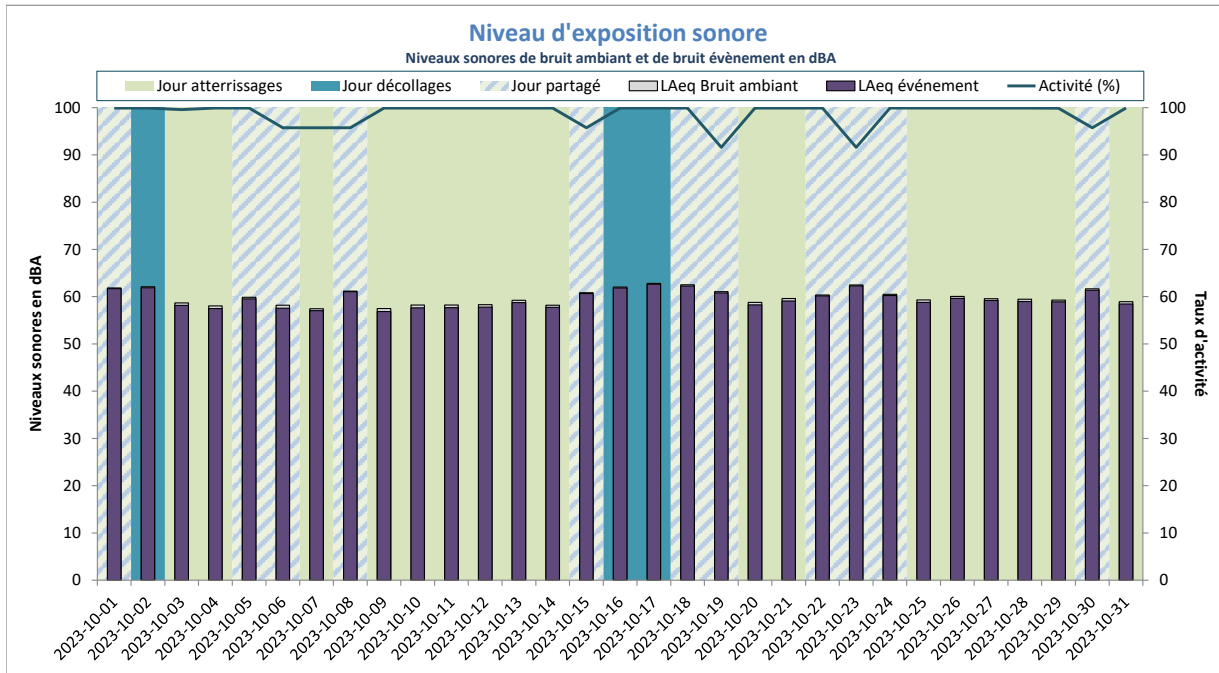

LAeq Bruit Ambiant : 60dBA  
LAeq Bruit événement : 59dBA

Activité (%) = taux de mesures valides

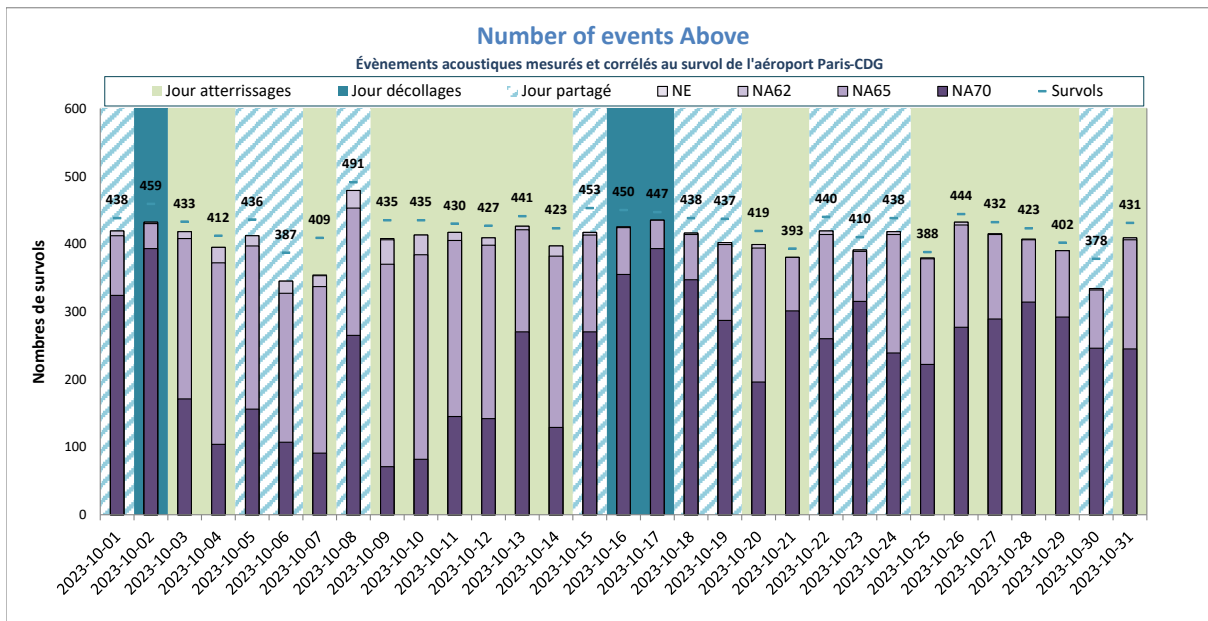

NE moyen : 406  
NA62 moyen : 406  
NA65 moyen : 398  
NA70 moyen : 235  
Nb survols : 428

NE = Nombre d'événements mesurés et corrélés

# Villeneuve-sous-Dammartin E1



# DISTRIBUTION STATISTIQUE - Villeneuve-sous-Dammartin E1 - Octobre 2023

## Distribution des niveaux sonores LAmx corrélés aux survols de l'aéroport Paris - CDG

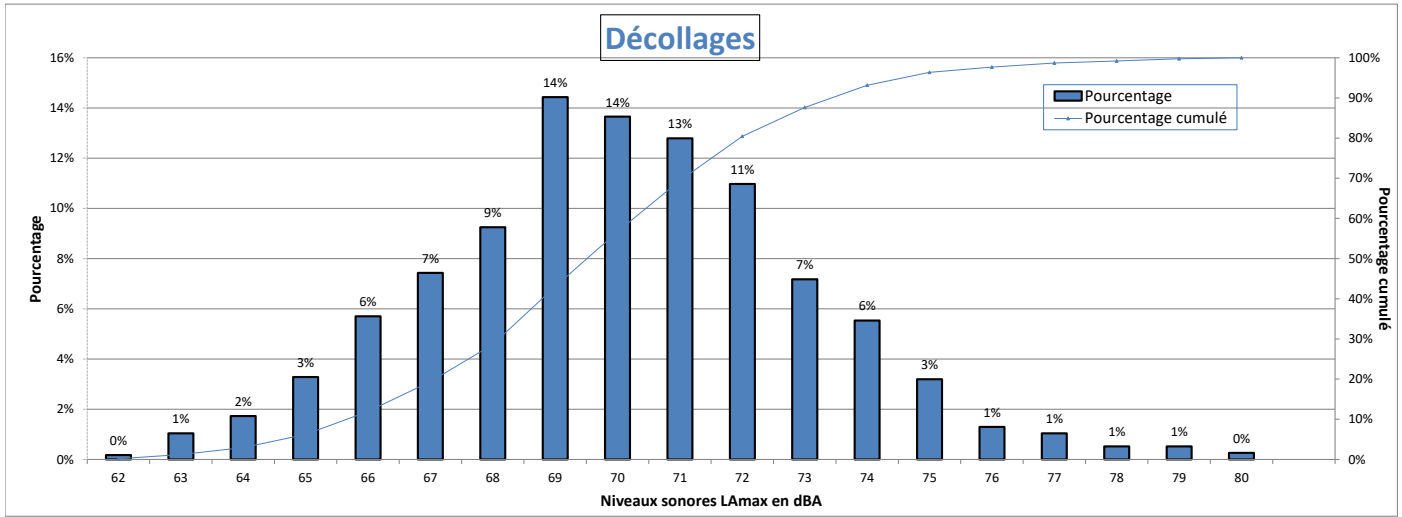

Nombre d'évènements mesurés : 1157  
 Moyenne arithmétique : 70 dBA  
 Moyenne énergétique : 71.1 dBA

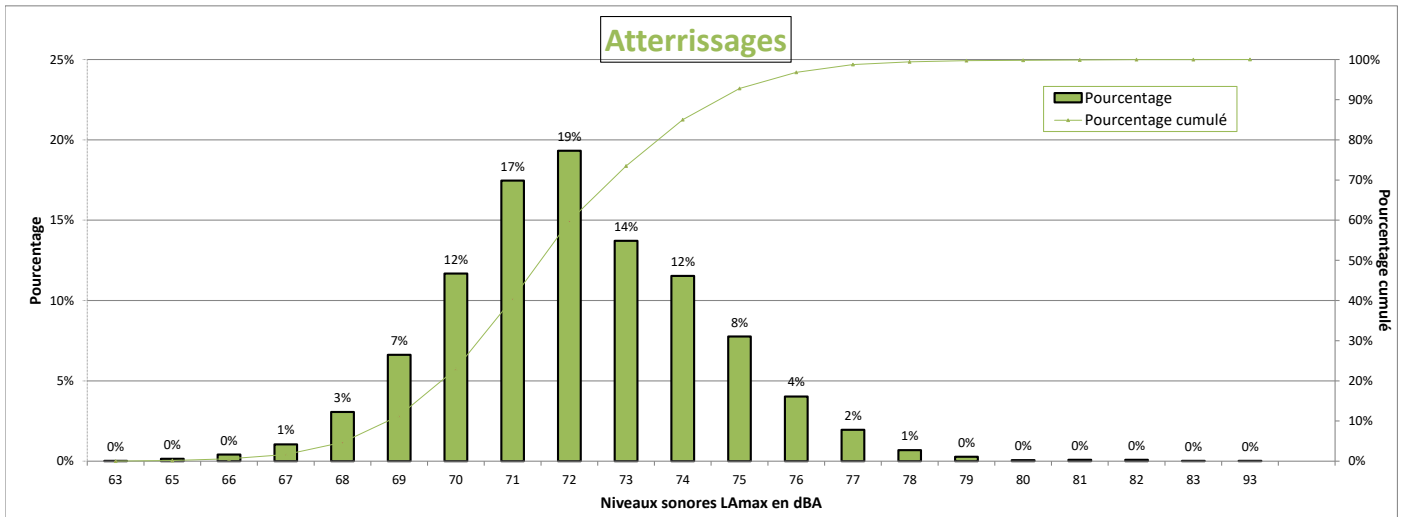

Nombre d'évènements mesurés : 4667  
 Moyenne arithmétique : 72.1 dBA  
 Moyenne énergétique : 72.8 dBA

## Répartition par type avion - Atterrissages - Octobre 2023

### Villeneuve-sous-Dammartin E1

Présentation des principaux types avions et de leur répartition dans la flotte, corrélés aux survols de l'aéroport Paris-CDG					
Avion	Type avion OACI	WTC*	LAmox moyen en dBA	Nombre **	Répartition
AIRBUS A320	A320	M	71.6	1012	22%
BOEING 737-800	B738	M	71.8	500	11%
BOMBARDIER BD-500 Cseries CS300	BCS3	M	69.9	373	8%
BOEING 777-300 (ER)	B77W	H	75.3	282	6%
AIRBUS A319	A319	M	70.9	242	5%
AIRBUS A321neo	A21N	M	71	213	5%
AIRBUS A321	A321	M	71.8	196	4%
BOEING 777-200 (LR)	B77L	H	74.7	165	4%
BOEING 787-9 Dreamliner	B789	H	72.8	146	3%
AIRBUS A350-900	A359	H	71.9	131	3%
EMBRAER 190/195	E190	M	70.2	131	3%
BOEING 777-200	B772	H	73.9	127	3%
AIRBUS A320neo	A20N	M	70.2	123	3%
BOEING 737-400	B734	M	73.3	115	2%
AIRBUS A330-200	A332	H	74.2	93	2%
BOEING 757-200	B752	M	71.4	90	2%
AIRBUS A330-300	A333	H	74.7	89	2%
BOEING 737 MAX 8	B38M	M	71.4	69	1%
BOEING 767-300	B763	H	73.8	68	1%
BOEING 787-800	B788	H	72.3	63	1%
AIRBUS A380-800	A388	H	74.3	57	1%
BOEING 767-400	B764	H	74.7	50	1%
A330-900neo	A339	H	74.6	32	1%
AIRBUS A-350 1000 XWB Prestige	A35K	H	74	32	1%
BOEING 787-10 Dreamliner	B78X	H	73.5	31	1%
EMBRAER 190/200	E195	M	70.9	28	1%
ATR-72-600	AT76	M	69.3	25	1%
EMBRAER 170/175	E170	M	68.9	25	1%
AIRBUS A318	A318	M	70.7	22	0%
DE HAVILLAND DHC-8-400	DH8D	M	67.8	21	0%

\* Wake Turbulence Category (H = Heavy, M = Medium, L = Light)

\*\* Nombre d'événements mesurés et corrélés aux survols

## Répartition par type avion - Décollage - Octobre 2023

### Villeneuve-sous-Dammartin E1

Présentation des principaux types avions et de leur répartition dans la flotte, corrélés aux survols de l'aéroport Paris-CDG					
Avion	Type avion OACI	WTC*	LAmax moyen en dBA	Nombre **	Répartition
AIRBUS A320	A320	M	69.8	309	27%
BOMBARDIER BD-500 Cseries CS300	BCS3	M	66.4	138	12%
BOEING 737-800	B738	M	71.9	131	11%
AIRBUS A319	A319	M	69	82	7%
EMBRAER 190/195	E190	M	69.7	73	6%
AIRBUS A321	A321	M	72	62	5%
AIRBUS A321neo	A21N	M	69.7	46	4%
AIRBUS A320neo	A20N	M	67.1	35	3%
BOEING 737-400	B734	M	72.5	30	3%
BOEING 737 MAX 8	B38M	M	69	24	2%
BOEING 777-300 (ER)	B77W	H	74.8	22	2%
BOEING 757-200	B752	M	65.7	21	2%

\* Wake Turbulence Category (H = Heavy, M = Medium, L = Light)

\*\* Nombre d'événements mesurés et corrélés aux survols

## Répartition par type avion - Octobre 2023

### Villeneuve-sous-Dammartin E1

Niveaux sonores LAmax moyens par type avion corrélés aux survols de l'aéroport de CDG  
(20 mouvements mesurés au minimum par catégorie)

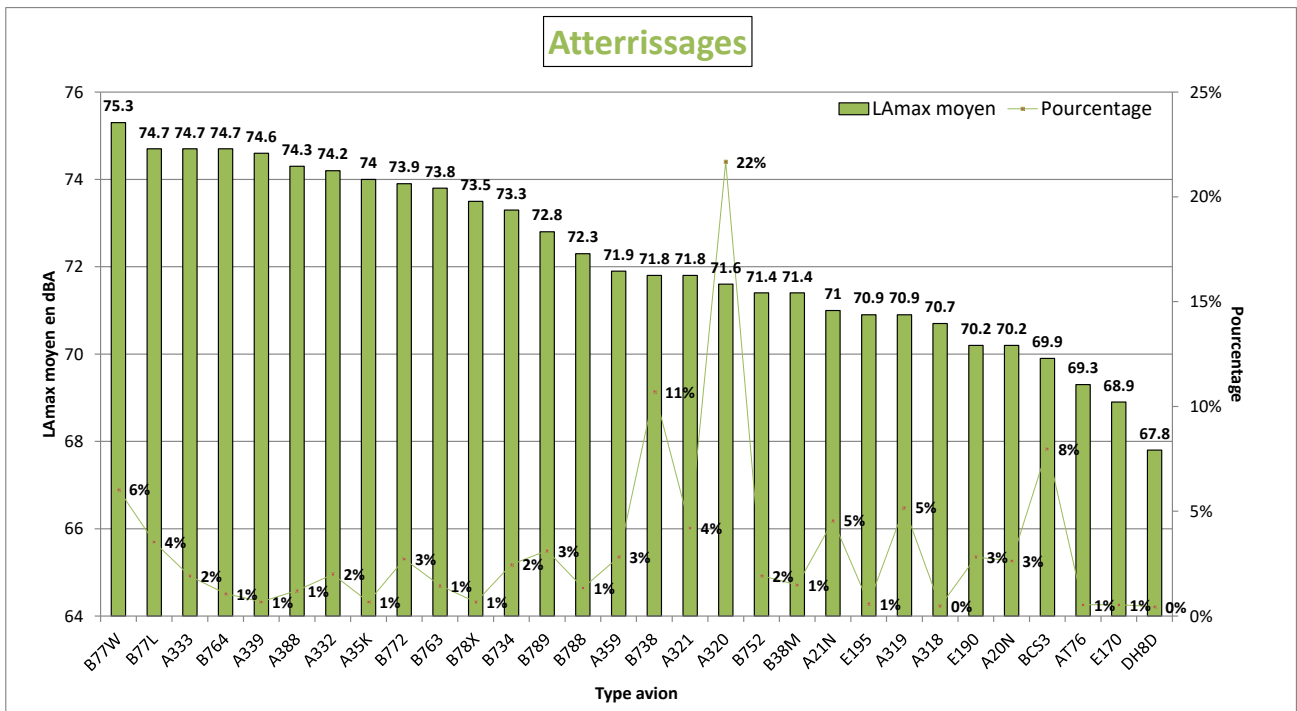
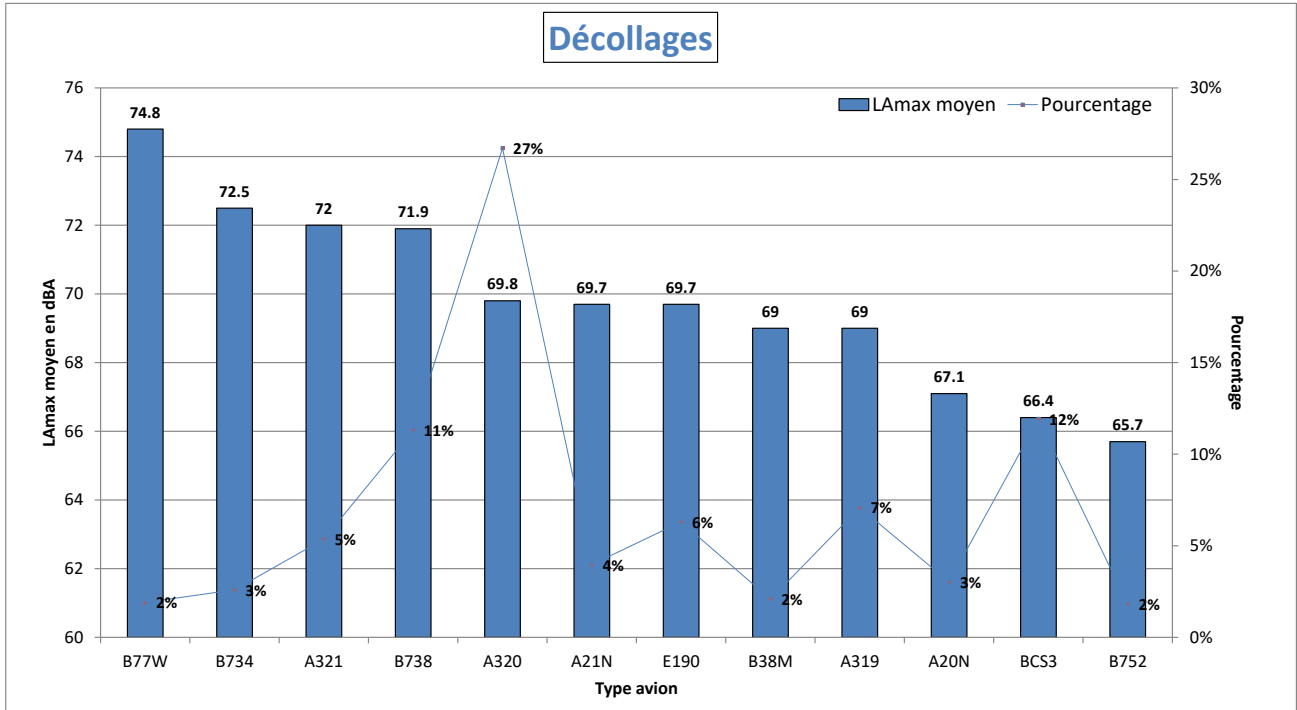



## NIVEAU D'EXPOSITION SONORE et NUMBER ABOVE - Villeneuve-sous-Dammartin E1 - Octobre 2023

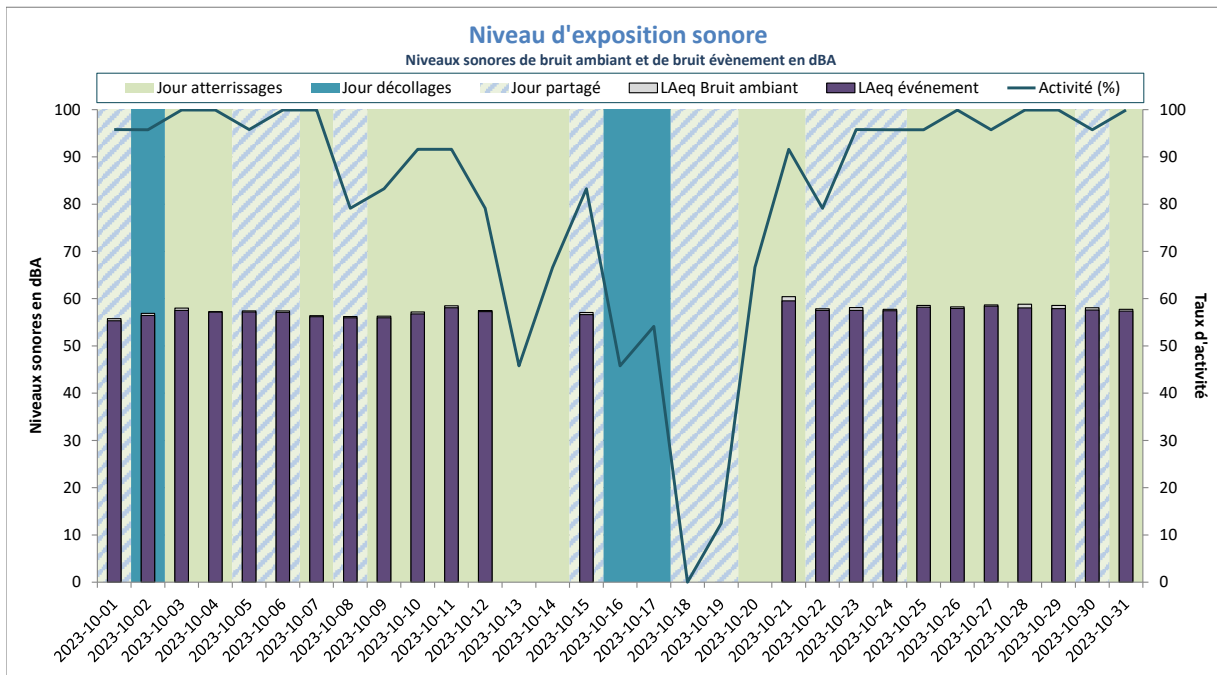

Activité (%) = taux de mesures valides

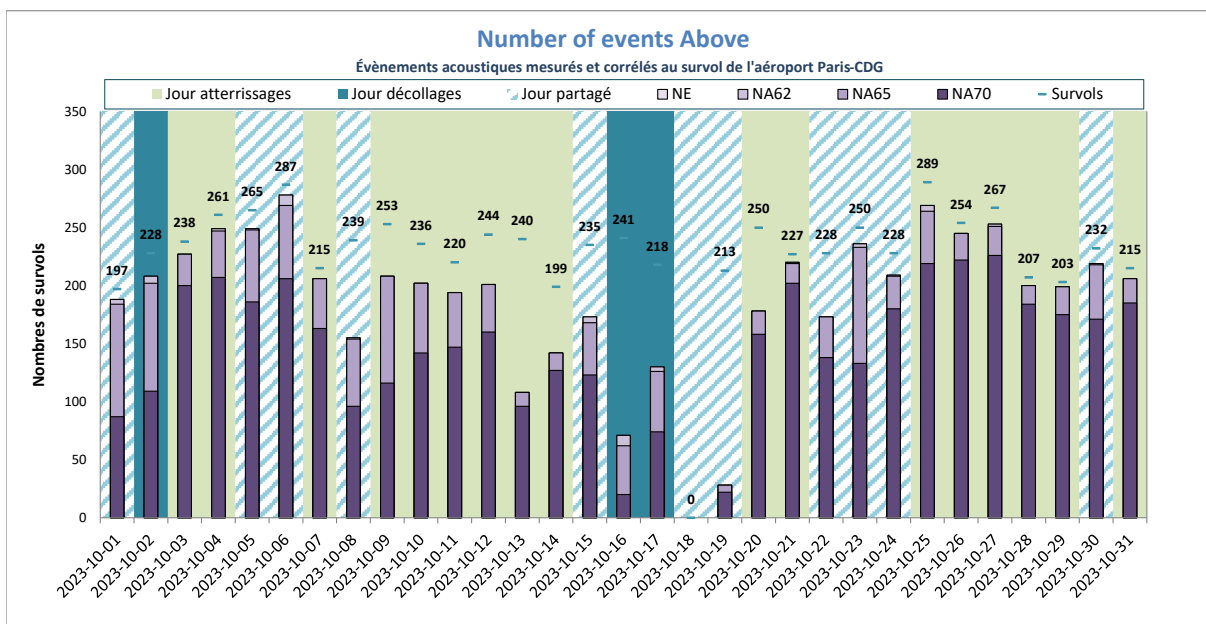

NE = Nombre d'événements mesurés et corrélés

# Villeneuve-sous-Dammartin E3



# DISTRIBUTION STATISTIQUE - Villeneuve-sous-Dammartin E3 - Octobre 2023

## Distribution des niveaux sonores LMax corrélés aux survols de l'aéroport Paris - CDG

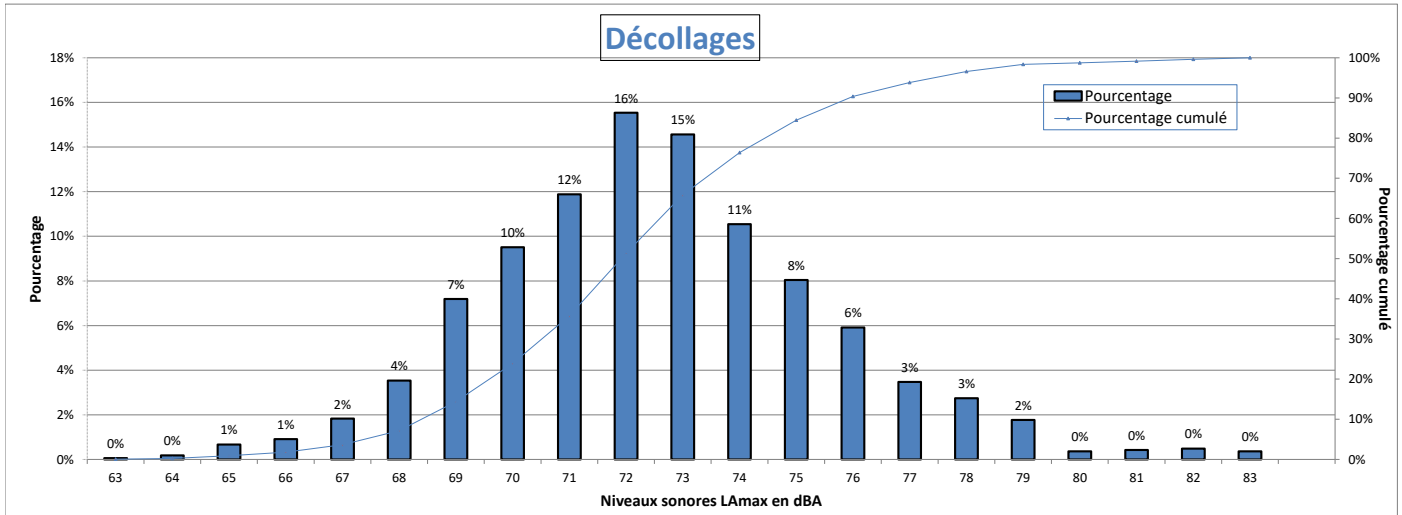

Nombre d'évènements mesurés : 1641  
 Moyenne arithmétique : 72.5 dBA  
 Moyenne énergétique : 73.7 dBA

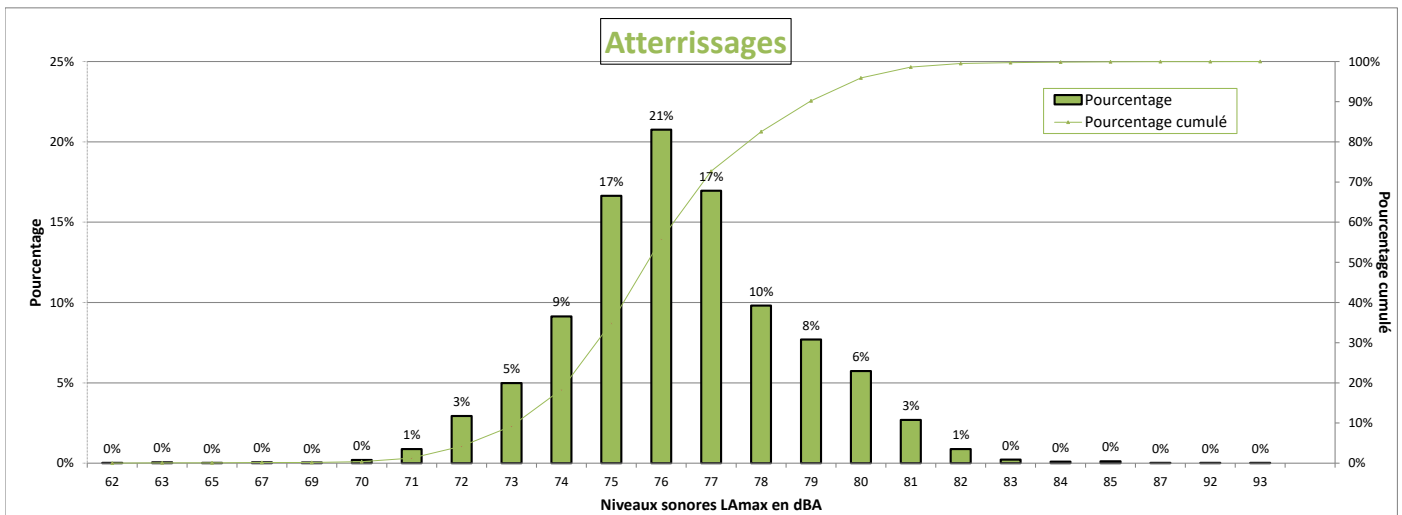

Nombre d'évènements mesurés : 5341  
 Moyenne arithmétique : 76.3 dBA  
 Moyenne énergétique : 77 dBA

## Répartition par type avion - Atterrissages - Octobre 2023

### Villeneuve-sous-Dammartin E3

Présentation des principaux types avions et de leur répartition dans la flotte, corrélés aux survols de l'aéroport Paris-CDG					
Avion	Type avion OACI	WTC*	LAmx moyen en dBA	Nombre **	Répartition
AIRBUS A320	A320	M	76	1166	22%
BOEING 737-800	B738	M	76	567	11%
BOMBARDIER BD-500 Cseries CS300	BCS3	M	73.1	440	8%
BOEING 777-300 (ER)	B77W	H	79.9	313	6%
AIRBUS A319	A319	M	75.4	280	5%
AIRBUS A321neo	A21N	M	75	251	5%
AIRBUS A321	A321	M	76.2	222	4%
BOEING 777-200 (LR)	B77L	H	79.1	191	4%
BOIENG 787-9 Dreamliner	B789	H	76.5	175	3%
AIRBUS A350-900	A359	H	76.1	149	3%
EMBRAER 190/195	E190	M	75.8	144	3%
BOEING 777-200	B772	H	78.1	143	3%
AIRBUS A320neo	A20N	M	74.2	132	2%
BOEING 737-400	B734	M	78.9	125	2%
AIRBUS A330-300	A333	H	78.7	103	2%
AIRBUS A330-200	A332	H	78.4	102	2%
BOEING 757-200	B752	M	75.9	102	2%
BOEING 737 MAX 8	B38M	M	74.8	86	2%
BOEING 767-300	B763	H	78.5	80	1%
BOEING 787-800	B788	H	75.2	70	1%
AIRBUS A380-800	A388	H	78.4	64	1%
BOIENG 767-400	B764	H	79.7	59	1%
A330-900neo	A339	H	77.8	38	1%
BOEING 787-10 Dreamliner	B78X	H	77	35	1%
AIRBUS A-350 1000 XWB Prestige	A35K	H	78.3	34	1%
EMBRAER 190/200	E195	M	75.9	30	1%
EMBRAER 170/175	E170	M	74.3	28	1%
ATR-72-600	AT76	M	75.4	26	0%
AIRBUS A318	A318	M	75.2	25	0%
DE HAVILLAND DHC-8-400	DH8D	M	71.3	25	0%
BOEING 737-300	B733	M	78.7	22	0%

\* Wake Turbulence Category (H = Heavy, M = Medium, L = Light)

\*\* Nombre d'événements mesurés et corrélés aux survols

## Répartition par type avion - Décollage - Octobre 2023

### Villeneuve-sous-Dammartin E3

Présentation des principaux types avions et de leur répartition dans la flotte, corrélés aux survols de l'aéroport Paris-CDG					
Avion	Type avion OACI	WTC*	LAmox moyen en dBA	Nombre **	Répartition
AIRBUS A320	A320	M	72	437	27%
BOMBARDIER BD-500 Cseries CS300	BCS3	M	69.6	198	12%
BOEING 737-800	B738	M	74.6	168	10%
AIRBUS A319	A319	M	71.3	122	7%
EMBRAER 190/195	E190	M	72.4	100	6%
AIRBUS A321	A321	M	74.1	81	5%
AIRBUS A321neo	A21N	M	71.8	76	5%
AIRBUS A320neo	A20N	M	68.7	47	3%
BOEING 777-300 (ER)	B77W	H	77.5	36	2%
BOEING 737-400	B734	M	75.5	34	2%
BOEING 737 MAX 8	B38M	M	71	30	2%
BOEING 777-200	B772	H	78.2	25	2%
BOEING 777-200 (LR)	B77L	H	75.5	25	2%
BOEING 757-200	B752	M	68.7	23	1%
AIRBUS A330-300	A333	H	78.2	22	1%
AIRBUS A330-200	A332	H	76.8	22	1%
EMBRAER 170/175	E170	M	71.7	21	1%
AIRBUS A318	A318	M	70.6	20	1%

\* Wake Turbulence Category (H = Heavy, M = Medium, L = Light)

\*\* Nombre d'événements mesurés et corrélés aux survols

## Répartition par type avion - Octobre 2023

### Villeneuve-sous-Dammartin E3

Niveaux sonores LAmax moyens par type avion corrélés aux survols de l'aéroport de CDG  
(20 mouvements mesurés au minimum par catégorie)

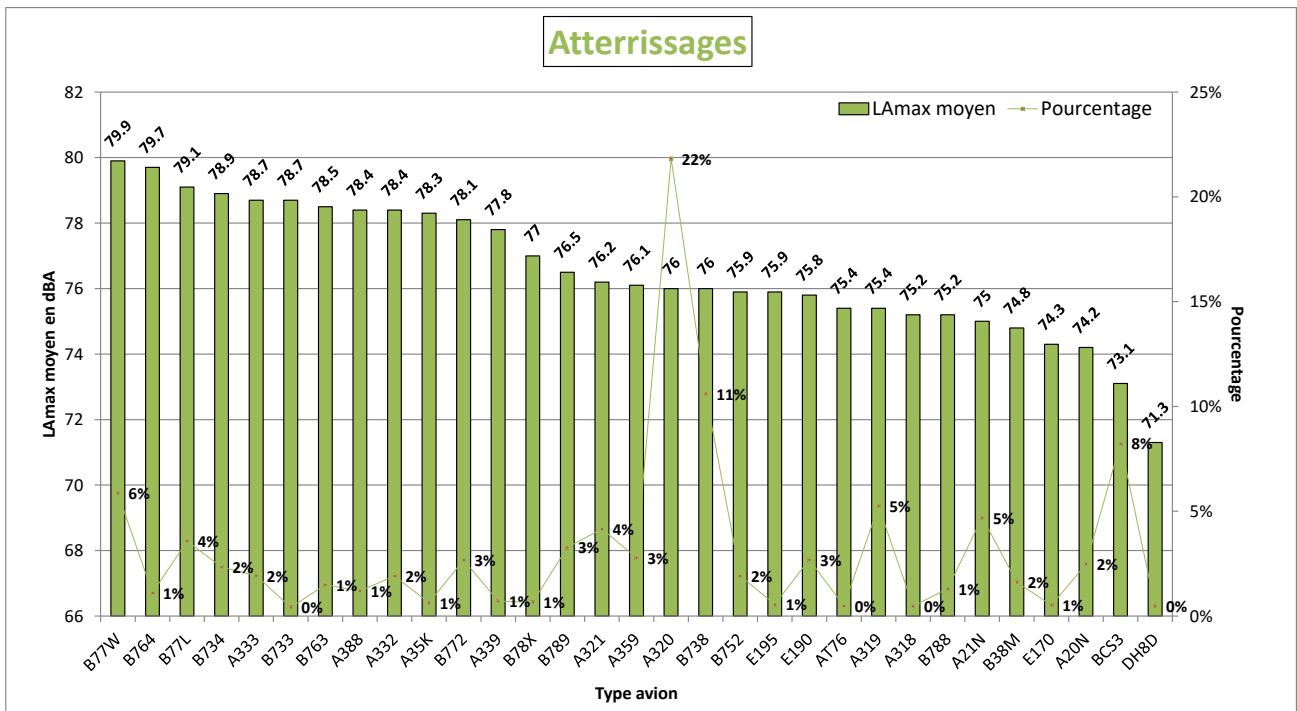
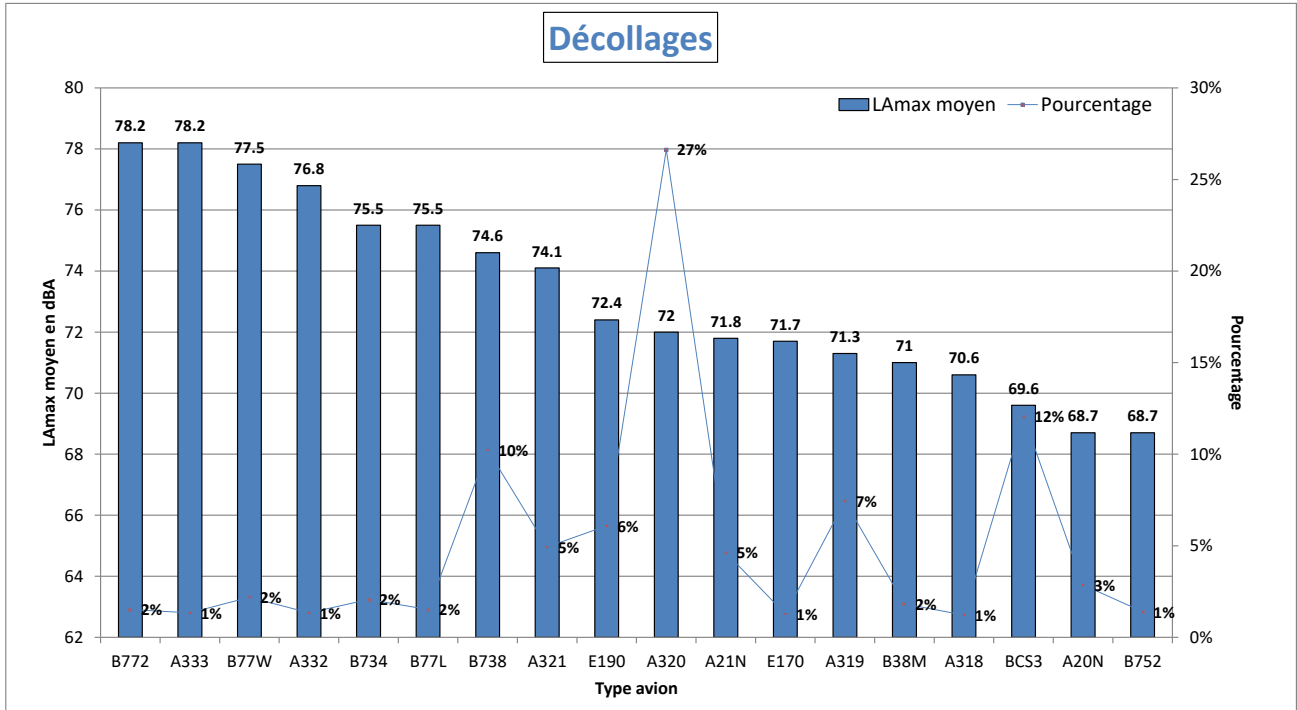

## NIVEAU D'EXPOSITION SONORE et NUMBER ABOVE - Villeneuve-sous-Dammartin E3 - Octobre 2023

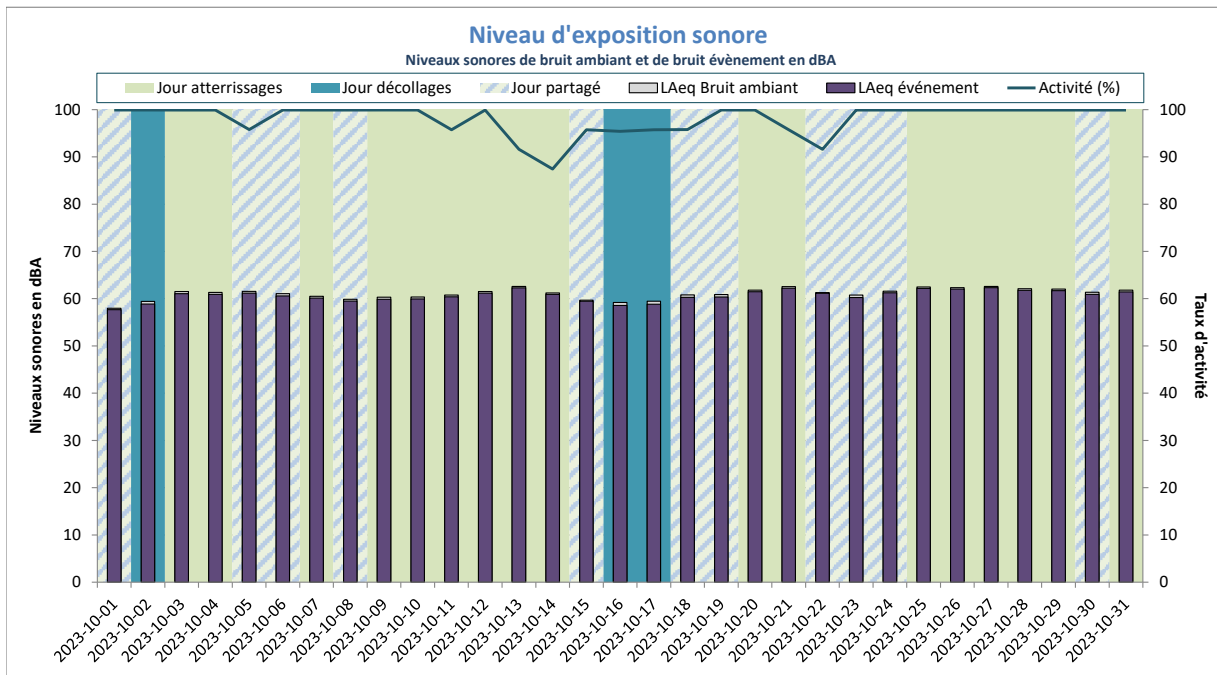

LAeq Bruit Ambiant : 61dBA  
LAeq Bruit événement : 61dBA

Activité (%) = taux de mesures valides

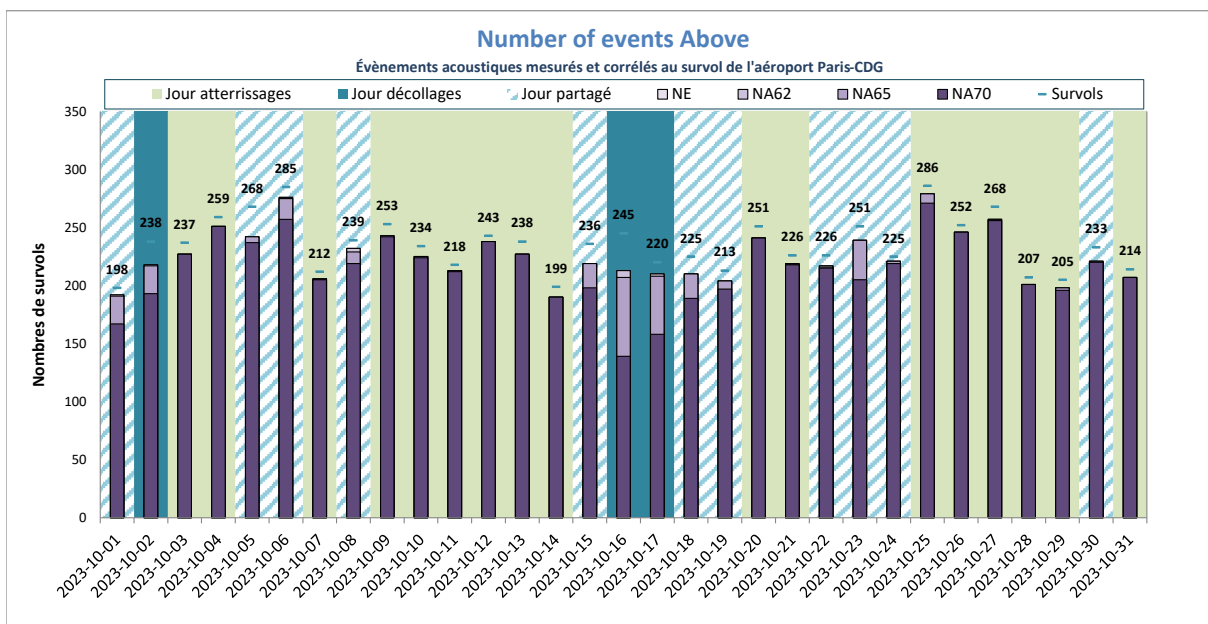

NE moyen : 225  
NA62 moyen : 225  
NA65 moyen : 225  
NA70 moyen : 215  
Nb survols : 236

NE = Nombre d'événements mesurés et corrélés

# Villiers-le-Bel





## DISTRIBUTION STATISTIQUE - Villiers-le-Bel - Octobre 2023

### Distribution des niveaux sonores LMax corrélés aux survols de l'aéroport Paris - CDG

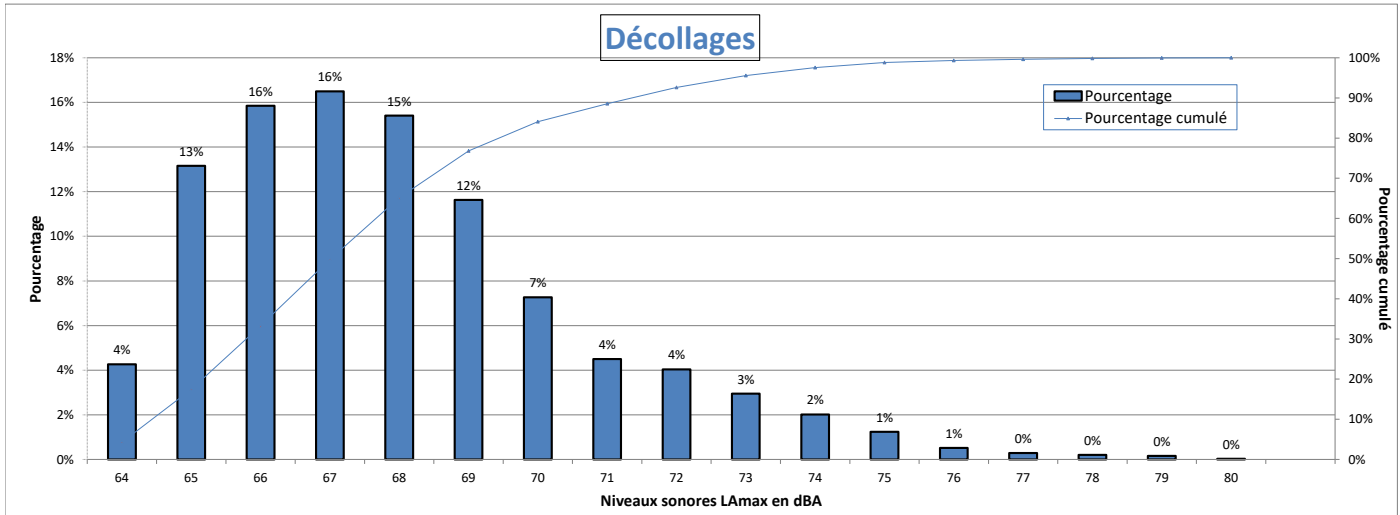

Nombre d'évènements mesurés : 3868  
 Moyenne arithmétique : 67.9 dBA  
 Moyenne énergétique : 68.9 dBA

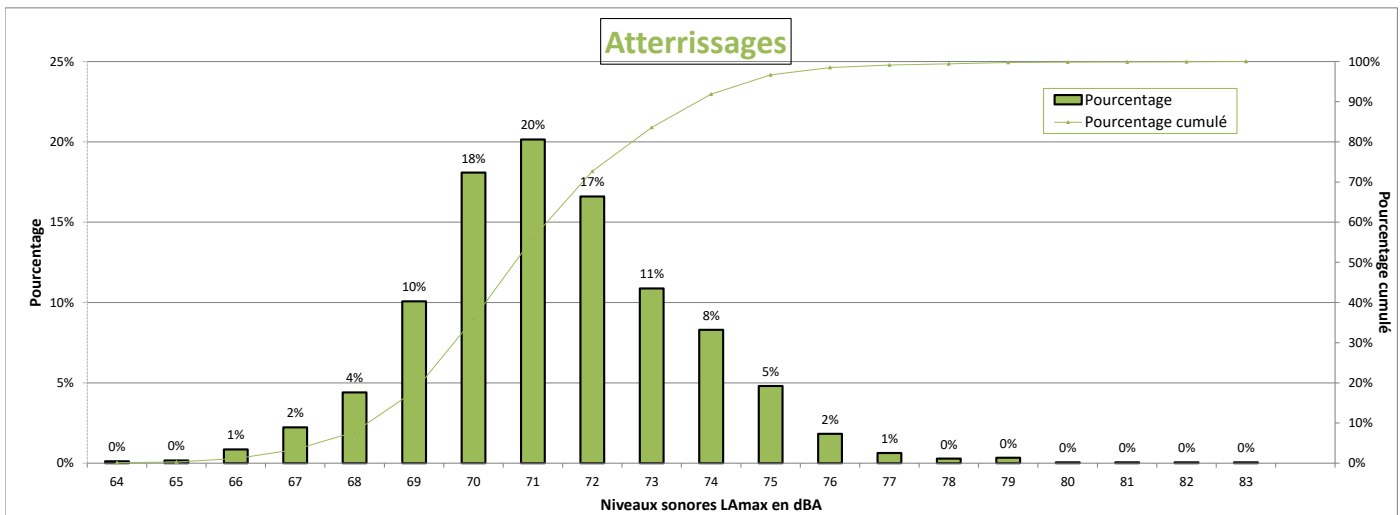

Nombre d'évènements mesurés : 1747  
 Moyenne arithmétique : 71.3 dBA  
 Moyenne énergétique : 71.9 dBA

## Répartition par type avion - Atterrissages - Octobre 2023

### Villiers-le-Bel

Présentation des principaux types avions et de leur répartition dans la flotte, corrélés aux survols de l'aéroport Paris-CDG					
Avion	Type avion OACI	WTC*	LAmox moyen en dBA	Nombre **	Répartition
AIRBUS A320	A320	M	70.6	412	24%
BOEING 737-800	B738	M	71.2	165	9%
BOMBARDIER BD-500 Cseries CS300	BCS3	M	70.3	163	9%
BOEING 777-300 (ER)	B77W	H	73.9	120	7%
AIRBUS A319	A319	M	70	85	5%
AIRBUS A321	A321	M	70.3	75	4%
AIRBUS A321neo	A21N	M	69.9	67	4%
AIRBUS A320neo	A20N	M	69.8	59	3%
BOEING 777-200	B772	H	73	54	3%
BOEING 787-9 Dreamliner	B789	H	72.4	52	3%
EMBRAER 190/195	E190	M	69.8	49	3%
BOEING 737-400	B734	M	71.9	39	2%
AIRBUS A350-900	A359	H	71.9	39	2%
AIRBUS A330-200	A332	H	74.2	38	2%
BOEING 777-200 (LR)	B77L	H	73.6	38	2%
BOEING 757-200	B752	M	71.3	36	2%
AIRBUS A330-300	A333	H	73.6	29	2%
BOEING 737 MAX 8	B38M	M	70.8	29	2%
BOEING 787-800	B788	H	71.7	22	1%
BOEING 767-300	B763	H	72.4	21	1%

\* Wake Turbulence Category (H = Heavy, M = Medium, L = Light)

\*\* Nombre d'événements mesurés et corrélés aux survols

## Répartition par type avion - Décollage - Octobre 2023

### Villiers-le-Bel

Présentation des principaux types avions et de leur répartition dans la flotte, corrélés aux survols de l'aéroport Paris-CDG					
Avion	Type avion OACI	WTC*	LAmox moyen en dBA	Nombre **	Répartition
AIRBUS A320	A320	M	67.3	1125	29%
BOEING 737-800	B738	M	67.9	408	11%
AIRBUS A319	A319	M	66.7	329	9%
EMBRAER 190/195	E190	M	66.9	249	6%
BOMBARDIER BD-500 Cseries CS300	BCS3	M	65.9	232	6%
AIRBUS A321	A321	M	69.2	231	6%
AIRBUS A321neo	A21N	M	67.4	170	4%
BOEING 777-300 (ER)	B77W	H	72	111	3%
BOEING 777-200 (LR)	B77L	H	70.5	89	2%
BOEING 737-400	B734	M	68.7	71	2%
BOEING 787-9 Dreamliner	B789	H	68.7	68	2%
BOEING 777-200	B772	H	72.8	61	2%
AIRBUS A330-300	A333	H	71.8	60	2%
AIRBUS A350-900	A359	H	68.3	58	1%
AIRBUS A380-800	A388	H	72.8	56	1%
AIRBUS A320neo	A20N	M	66	55	1%
AIRBUS A330-200	A332	H	72	50	1%
BOEING 757-200	B752	M	66.5	49	1%
AIRBUS A318	A318	M	66.3	47	1%
BOEING 737 MAX 8	B38M	M	66.3	47	1%
BOEING 787-800	B788	H	67.9	45	1%
BOEING 767-300	B763	H	68.1	43	1%
EMBRAER 170/175	E170	M	66.7	26	1%
BOEING 787-10 Dreamliner	B78X	H	69.1	24	1%
EMBRAER 190/200	E195	M	68.3	24	1%
BOEING 737-700	B737	M	67.7	20	1%

\* Wake Turbulence Category (H = Heavy, M = Medium, L = Light)

\*\* Nombre d'événements mesurés et corrélés aux survols

## Répartition par type avion - Octobre 2023

### Villiers-le-Bel

Niveaux sonores LAmax moyens par type avion corrélés aux survols de l'aéroport de CDG  
(20 mouvements mesurés au minimum par catégorie)

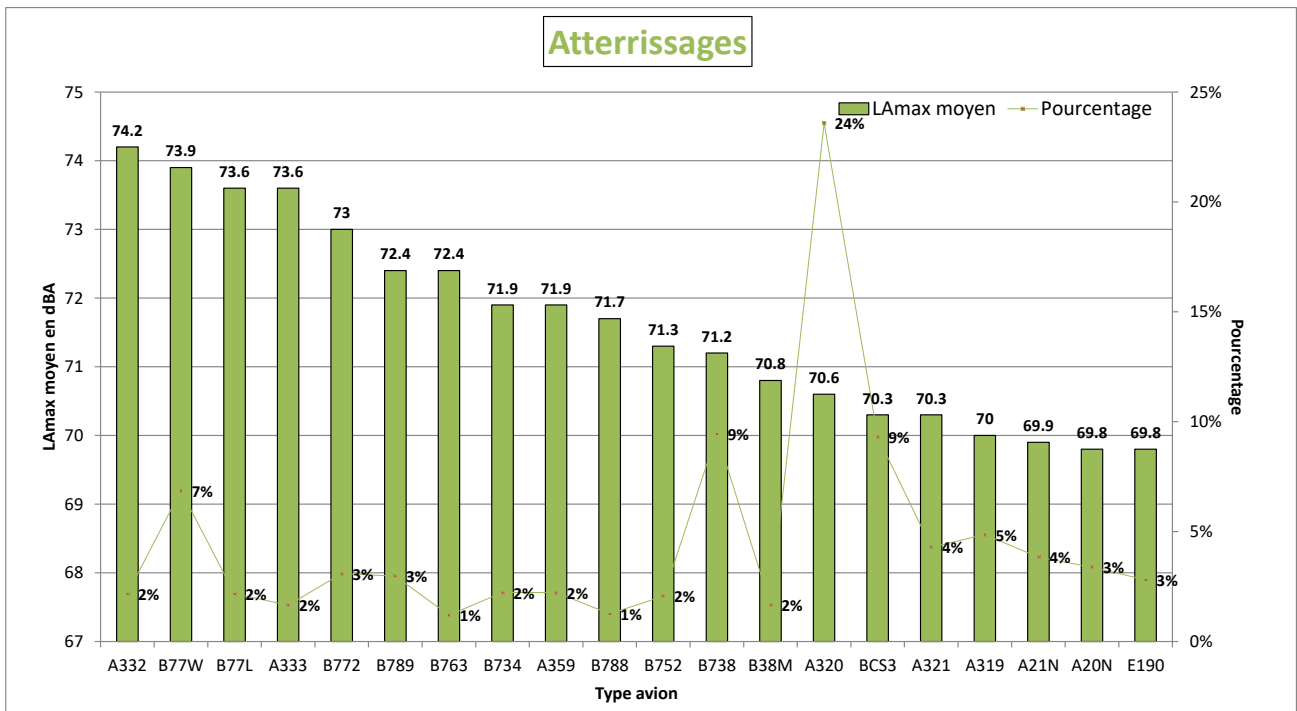
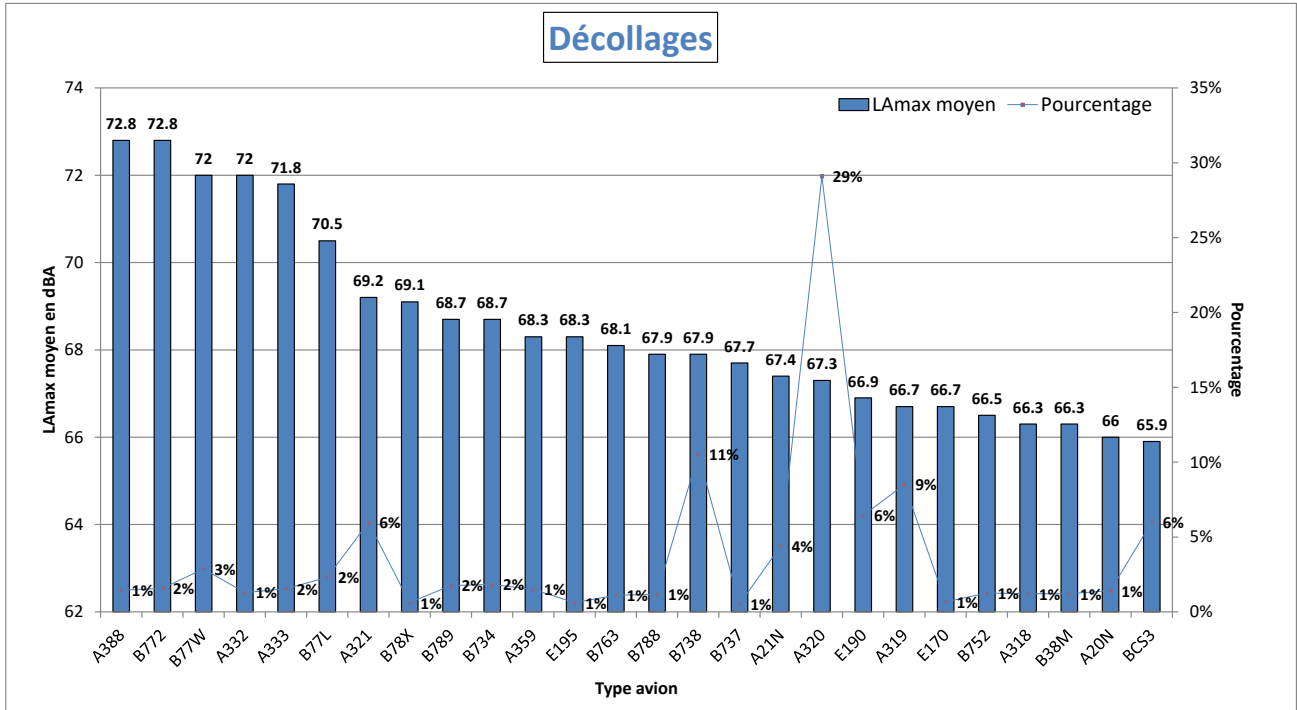

# NIVEAU D'EXPOSITION SONORE et NUMBER ABOVE - Villiers-le-Bel - Octobre 2023

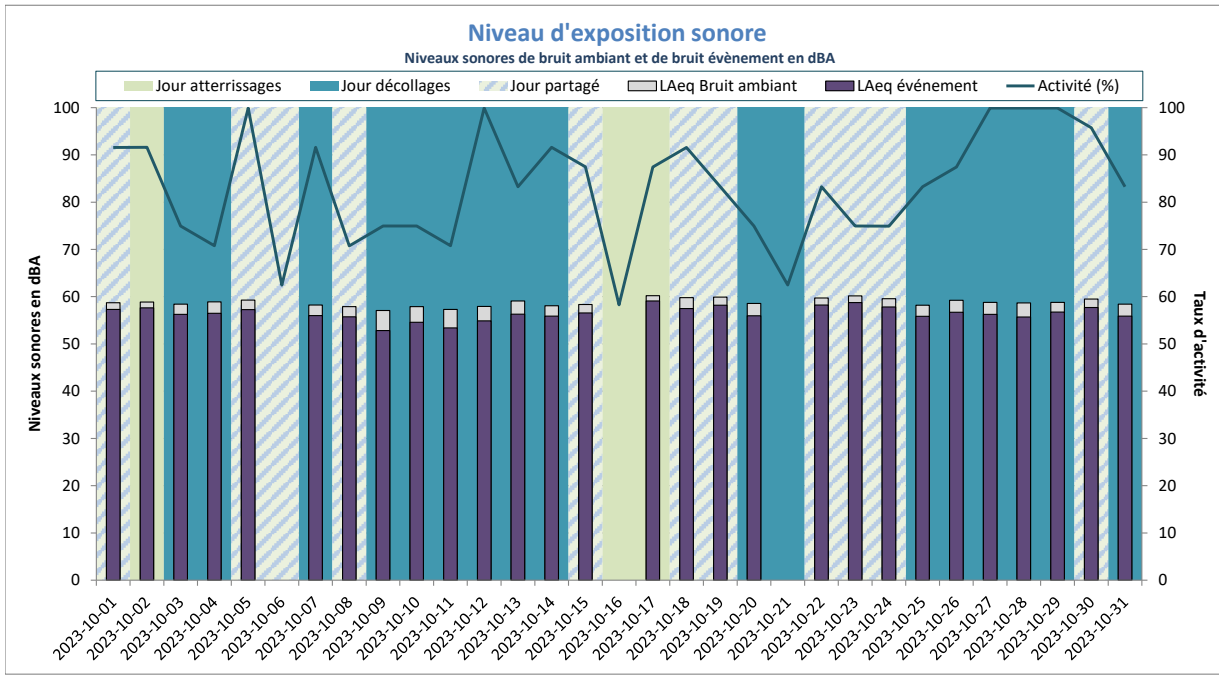

LAeq Bruit Ambiant : 59dBA  
 LAeq Bruit événement : 56dBA

Activité (%) = taux de mesures valides

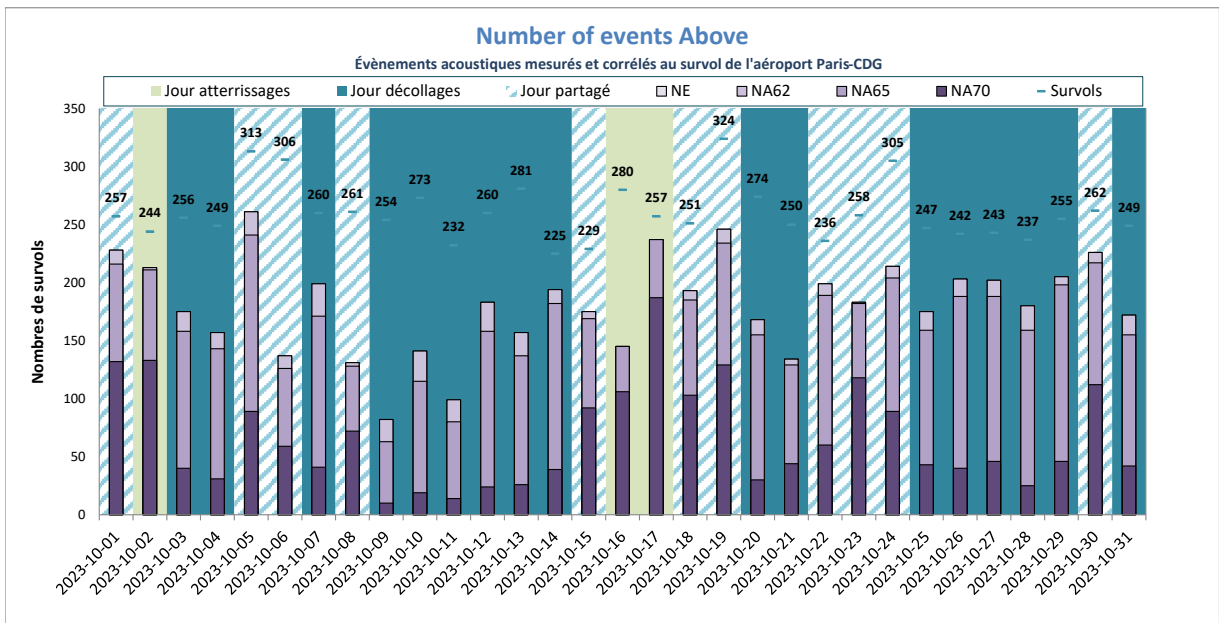

NE moyen : 181  
 NA62 moyen : 181  
 NA65 moyen : 168  
 NA70 moyen : 66  
 Nb survols : 260

NE = Nombre d'événements mesurés et corrélés

# Vinantes



## DISTRIBUTION STATISTIQUE - Vinantes - Octobre 2023

### Distribution des niveaux sonores LAmx corrélés aux survols de l'aéroport Paris - CDG

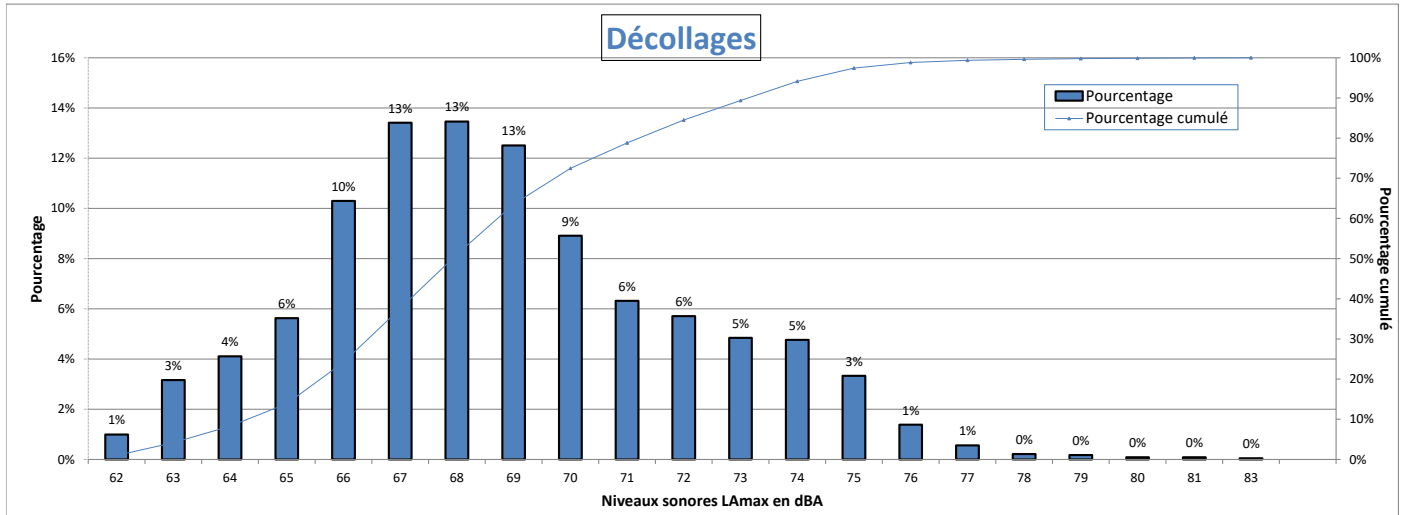

Nombre d'évènements mesurés : 2311  
 Moyenne arithmétique : 68.8 dBA  
 Moyenne énergétique : 70.1 dBA

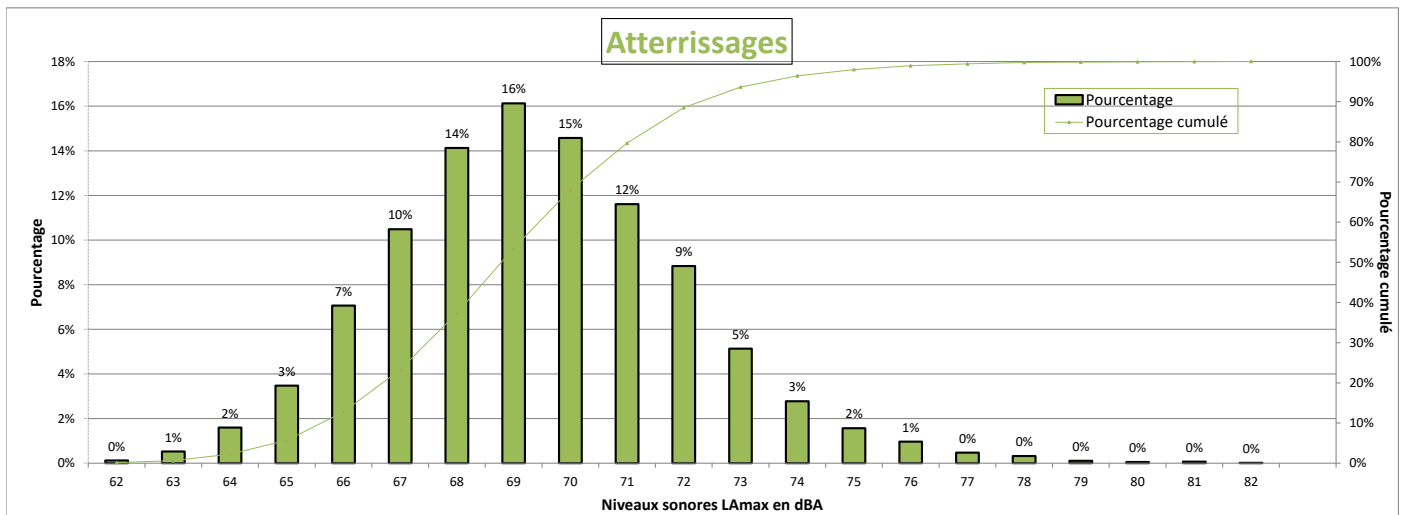

Nombre d'évènements mesurés : 7460  
 Moyenne arithmétique : 69.4 dBA  
 Moyenne énergétique : 70.3 dBA

## Répartition par type avion - Atterrissages - Octobre 2023

### Vinantes

Présentation des principaux types avions et de leur répartition dans la flotte, corrélés aux survols de l'aéroport Paris-CDG					
Avion	Type avion OACI	WTC*	LAmox moyen en dBA	Nombre **	Répartition
AIRBUS A320	A320	M	68.7	1714	23%
EMBRAER 190/195	E190	M	69	854	11%
BOMBARDIER BD-500 Cseries CS300	BCS3	M	68.4	791	11%
AIRBUS A321	A321	M	69.1	598	8%
AIRBUS A319	A319	M	68.4	542	7%
BOEING 777-300 (ER)	B77W	H	72	526	7%
BOEING 737-800	B738	M	69.7	398	5%
AIRBUS A350-900	A359	H	70.5	329	4%
AIRBUS A330-200	A332	H	73.5	202	3%
EMBRAER 170/175	E170	M	67.5	199	3%
BOEING 777-200	B772	H	70.4	176	2%
BOEING 787-9 Dreamliner	B789	H	70.1	163	2%
AIRBUS A318	A318	M	68.1	120	2%
AIRBUS A320neo	A20N	M	68.1	105	1%
BOEING 777-200 (LR)	B77L	H	72.3	87	1%
BOEING 787-800	B788	H	70.3	75	1%
BOEING 757-200	B752	M	67.9	71	1%
AIRBUS A321neo	A21N	M	68.4	67	1%
BOEING 767-300	B763	H	70.4	59	1%
BOEING 737-400	B734	M	70.4	55	1%
A330-900neo	A339	H	71.8	53	1%
BOEING 767-400	B764	H	72.1	50	1%
BOEING 737-700	B737	M	69.3	38	1%
AIRBUS A330-300	A333	H	73	34	0%
DE HAVILLAND DHC-8-400	DH8D	M	66.6	28	0%
BOEING 737-300	B733	M	70.5	25	0%
AIRBUS A-300B4-600	A306	H	72.4	22	0%
BOEING 747-8	B748	H	74.6	20	0%

\* Wake Turbulence Category (H = Heavy, M = Medium, L = Light)

\*\* Nombre d'événements mesurés et corrélés aux survols



## Répartition par type avion - Décollage - Octobre 2023

### Vinantes

Présentation des principaux types avions et de leur répartition dans la flotte, corrélés aux survols de l'aéroport Paris-CDG					
Avion	Type avion OACI	WTC*	LAmox moyen en dBA	Nombre **	Répartition
AIRBUS A320	A320	M	67.6	507	22%
EMBRAER 190/195	E190	M	67	236	10%
BOEING 777-300 (ER)	B77W	H	73.4	211	9%
AIRBUS A321	A321	M	69.8	199	9%
BOEING 737-800	B738	M	68.8	151	7%
AIRBUS A319	A319	M	66.8	140	6%
AIRBUS A350-900	A359	H	68.6	117	5%
BOMBARDIER BD-500 Cseries CS300	BCS3	M	63.9	115	5%
BOEING 787-9 Dreamliner	B789	H	70.1	86	4%
BOEING 777-200	B772	H	72.2	77	3%
AIRBUS A330-200	A332	H	73.2	69	3%
EMBRAER 170/175	E170	M	65.8	62	3%
BOEING 777-200 (LR)	B77L	H	72	38	2%
AIRBUS A318	A318	M	65.8	35	2%
BOEING 787-800	B788	H	69	30	1%
AIRBUS A321neo	A21N	M	66.9	28	1%
AIRBUS A320neo	A20N	M	65.5	27	1%
BOEING 767-400	B764	H	74.1	23	1%
AIRBUS A330-300	A333	H	73.6	23	1%
BOEING 737-400	B734	M	70.5	22	1%
A330-900neo	A339	H	70	22	1%
BOEING 757-200	B752	M	65.4	22	1%

\* Wake Turbulence Category (H = Heavy, M = Medium, L = Light)

\*\* Nombre d'événements mesurés et corrélés aux survols

## Répartition par type avion - Octobre 2023

### Vinantes

Niveaux sonores LAmax moyens par type avion corrélés aux survols de l'aéroport de CDG  
(20 mouvements mesurés au minimum par catégorie)

#### Décollages

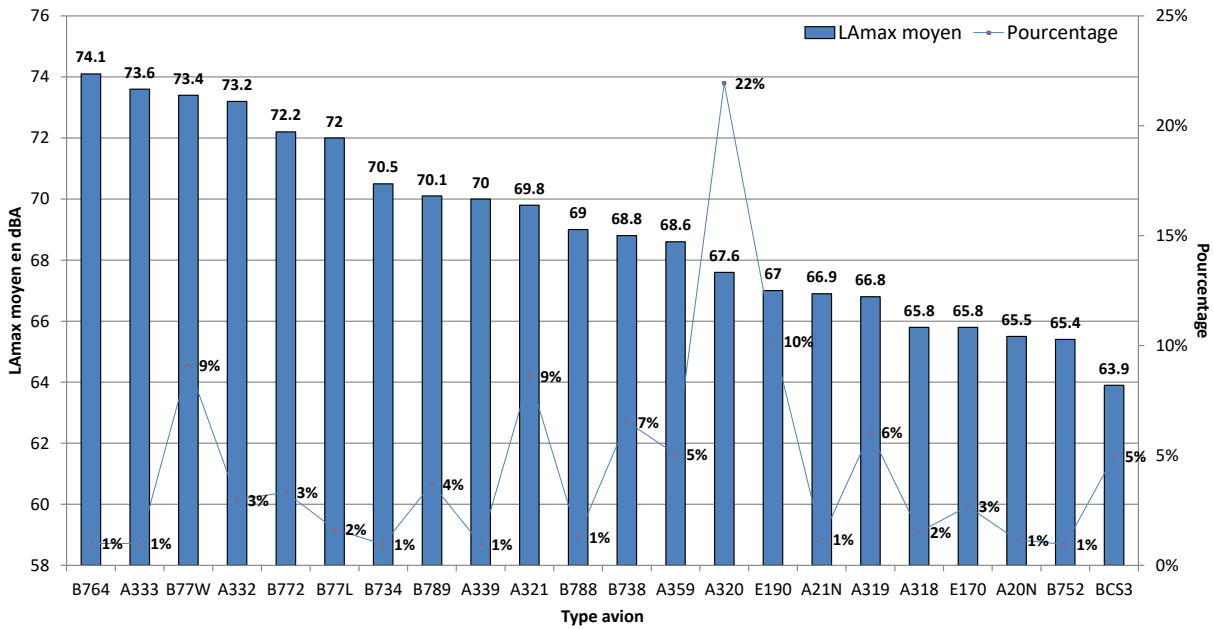

#### Atterrissages

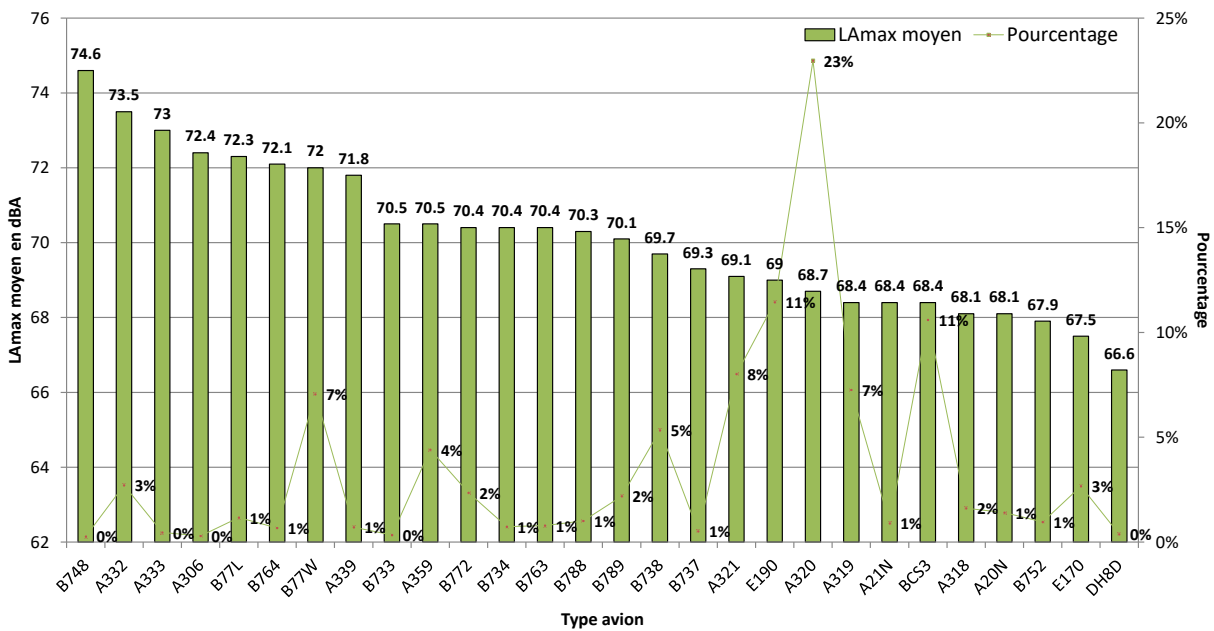

# NIVEAU D'EXPOSITION SONORE et NUMBER ABOVE - Vinantes - Octobre 2023

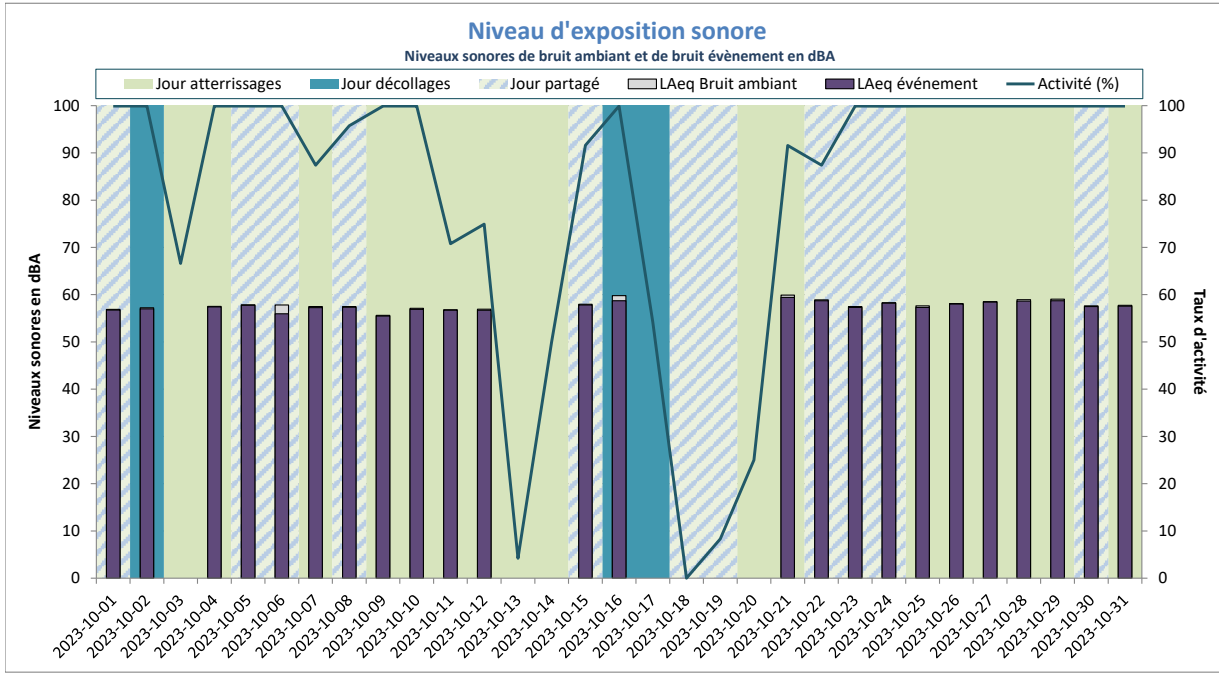

Activité (%) = taux de mesures valides

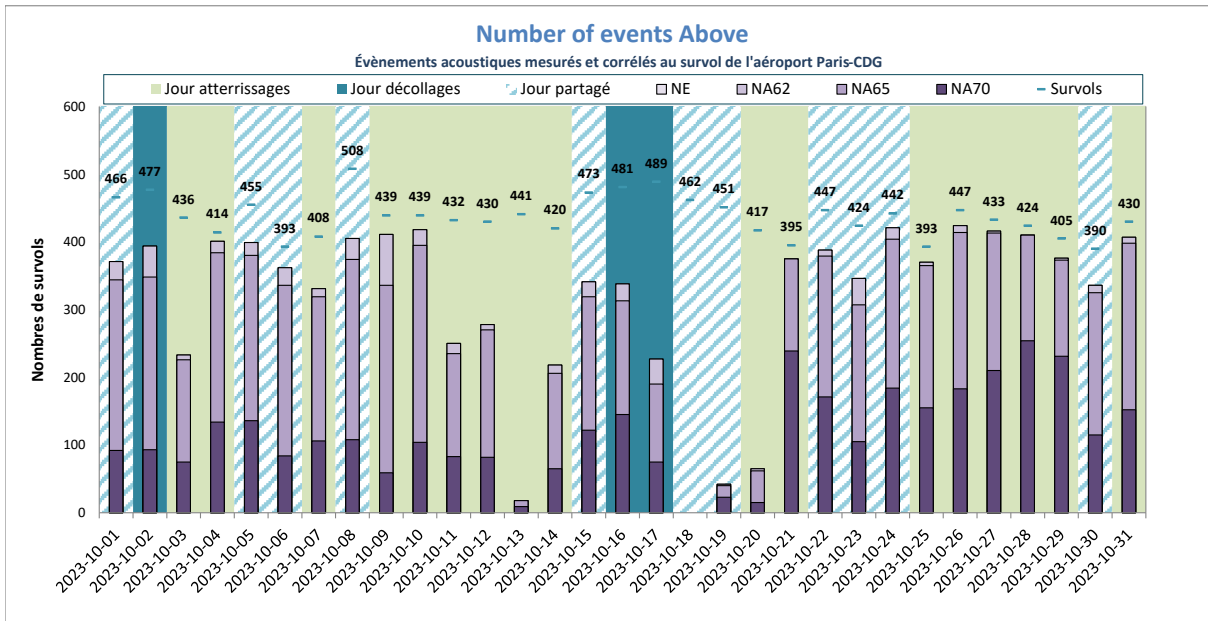

NE = Nombre d'événements mesurés et corrélés

# ANNEXES

## Définitions

Les résultats sont exprimés en niveau de pression acoustique continu équivalent, pondéré A.

- **L<sub>Aeq,T</sub>**. « C'est la valeur du niveau de pression acoustique pondéré A d'un son continu stable qui, au cours d'une période spécifiée T, a la même pression acoustique moyenne quadratique qu'un son considéré dont le niveau varie en fonction du temps. » (définition AFNOR). Le L<sub>Aeq,T</sub> est donc le niveau sonore équivalent mesuré en dBA pendant une période donnée, la valeur élémentaire dans le système de mesure étant la seconde (L<sub>Aeq,1seconde</sub>).
- **L<sub>Aeq</sub> bruit ambiant** : « On appelle bruit ambiant sur un site, le bruit total existant dans une situation donnée pendant un intervalle de temps donné. Il est composé de l'ensemble des bruits émis par toutes les sources, proches et éloignées. » (définition AFNOR). Le L<sub>Aeq</sub> bruit ambiant correspond donc au niveau sonore équivalent mesuré pendant une période donnée, tous bruits confondus, bruit résiduel inclus les aéronefs, les bruits routiers, les bruits de voisinage, etc...
- **L<sub>Aeq</sub> évènement** : niveau sonore équivalent mesuré pendant une période donnée en ne considérant que les évènements sonores qui respectent certains critères de détection. Il est calculé en cumulant l'énergie des évènements sonores détectés pendant la période de temps considérée puis en la répartissant sur la durée de cette période. Cet indicateur peut être interprété comme étant la contribution sonore des avions s'ils étaient la seule source de bruit. Les paramètres de détection sont définis pour détecter les évènements d'origine aéronautique. Mais d'autres types d'évènements peuvent parfois être comptabilisés par ce type de détection (trafic routier et ferroviaire, bruit de travaux divers, etc...).
- **L<sub>day</sub>, L<sub>evening</sub>, L<sub>night</sub>** (ou L<sub>jour</sub>, L<sub>soir</sub> et L<sub>nuit</sub>) : niveaux sonores équivalents en dBA mesurés pendant les périodes de jour (6h à 18h), de soirée (18h à 22h) et de nuit (22h à 6h) en ne considérant que les évènements sonores qui respectent certains critères de détection. Comme le niveau sonore L<sub>Aeq</sub> évènements, chacun de ces trois indicateurs est calculé en cumulant l'énergie des évènements sonores détectés pendant la période de temps considérée puis en la répartissant sur la durée de cette période.
- **L<sub>den</sub>** : niveau sonore équivalent mesuré en dBA et pondéré pour les périodes de soirée et de nuit. Comme le niveau sonore L<sub>Aeq</sub> évènements, il est calculé en cumulant l'énergie des évènements sonores détectés pendant la période de temps considérée puis en la répartissant sur la durée de cette période, en appliquant une pondération de +5dBA pour la période de soirée (18h00 à 22h00) et de +10dBA pour la période de nuit (22h00 à 6h00). Cela signifie qu'un survol d'avion en soirée vaut 3,16 survols de jour, et un survol d'avion de nuit vaut dix survols de jour. Le niveau sonore pondéré LDEN est utilisé au niveau européen pour tous les moyens de transport, et il est retenu pour la cartographie du bruit notamment pour l'élaboration des Plans d'Exposition au Bruit, et des Plans de Gêne Sonore.
- **L<sub>Amax</sub>** ou L<sub>Aeq,1s,max</sub> : niveau sonore en dB(A) de la seconde la plus bruyante mesurée lors d'un survol d'aéronef.
- **N<sub>Ax</sub>** (Number of events Above) : nombre d'évènements sonores (survol) dont le L<sub>Amax</sub> dépasse un certain seuil. Les indices NA62 et NA65 correspondent respectivement au nombre d'évènements sonores liés à un survol d'aéronef dont le L<sub>Amax</sub> dépasse 62 dBA et 65 dBA.